



# LEI ORÇAMENTARIA ANUAL 2025 CHÃ GRANDE





PREFEITURA MUNICIPAL DE CHÃ GRANDE  
Estado de Pernambuco

---

**LEI Nº 847, DE 27 DE NOVEMBRO DE 2024.**

Estima a RECEITA e fixa a DESPESA do Município para o exercício financeiro de 2025.

**O PREFEITO DO MUNICÍPIO DE CHÃ GRANDE**, Estado de Pernambuco, no uso das atribuições legais, faz saber que a Câmara Municipal de Vereadores aprovou e eu sanciono a seguinte lei:

**CAPÍTULO I**

**DAS DISPOSIÇÕES PRELIMINARES**

**Seção Única**

**Do Valor Global do Orçamento para 2025**

Art. 1º Esta Lei estima a Receita do Município para o exercício financeiro de 2025, no montante de R\$ 189.480.000,00 (cento e oitenta e nove milhões, quatrocentos e oitenta mil reais) e fixa a Despesa em igual valor, compreendendo, nos termos do art. 165 § 5º da Constituição Federal e da Lei de Diretrizes Orçamentárias:

I - Orçamento Fiscal, referente aos Poderes do Município, seus fundos, órgãos e entidades da Administração direta e indireta;

II - Orçamento da Seguridade Social, abrangendo às entidades e órgãos da Administração direta e indireta, incluídos fundos responsáveis pela saúde, previdência e assistência social.

Parágrafo único. Os valores constantes desta Lei e de seus anexos estão expressos em reais e a preços de junho de 2024.

**CAPÍTULO II**

**DOS ORÇAMENTOS, FISCAL E DA SEGURIDADE SOCIAL.**

**Seção I**

**Da Estimativa da Receita**

Art. 2º A receita total estimada nos orçamentos fiscal e da seguridade social é de R\$ 189.480.000,00 (cento e oitenta e nove milhões, quatrocentos e oitenta mil reais), assim destinada:

I - Orçamento Fiscal R\$ 139.742.400,00;



PREFEITURA MUNICIPAL DE CHÃ GRANDE  
Estado de Pernambuco

II - Orçamento da Seguridade Social R\$ 49.737.600,00, onde:

- a) R\$ 33.195.000,00 compreende receitas de saúde;
- b) R\$ 3.342.600,00 refere-se às receitas de assistência social;
- c) R\$ 13.200.000,00 corresponde às receitas do Regime Próprio de Previdência Social.

Art. 3º As receitas do Orçamento Fiscal e da Seguridade Social, que decorrerão da arrecadação de tributos, contribuições e de outras receitas correntes e de capital previstas na legislação vigente, discriminadas em anexos que integram esta Lei, são estimadas com o seguinte desdobramento:

|  |                           |
|--|---------------------------|
| I - RECEITAS CORRENTES.....                                    | <u>R\$ 162.440.000,00</u> |
| a) Receita de Impostos, Taxas e Contribuições de Melhoria..... | R\$ 6.613.000,00          |
| b) Receita de Contribuições.....                               | R\$ 6.732.000,00          |
| c) Receita Patrimonial.....                                    | R\$ 1.018.000,00          |
| d) Receita Industrial.....                                     | R\$ 0,00                  |
| e) Receita de Serviços.....                                    | R\$ 120.000,00            |
| f) Transferências Correntes.....                               | R\$ 154.520.600,00        |
| g) Outras Receitas Correntes.....                              | R\$ 3.080.000,00          |
| h) Total das Receitas Correntes.....                           | <u>R\$ 172.083.600,00</u> |
| i) (-) Deduções Legais de Receitas.....                        | R\$ 9.643.600,00          |
| II - RECEITAS DE CAPITAL.....                                  | <u>R\$ 20.100.000,00</u>  |
| a) Operações de Crédito.....                                   | R\$ 15.000.000,00         |
| b) Alienação de Bens.....                                      | R\$ 100.000,00            |
| c) Transferências de Capital.....                              | R\$ 5.000.000,00          |
| III - RECEITAS INTRAORÇAMENTÁRIAS.....                         | <u>R\$ 6.940.000,00</u>   |
| a) Receitas Correntes Intraorçamentárias.....                  | R\$ 6.940.000,00          |
| b) Receitas de Capital Intraorçamentárias.....                 | R\$ 0,00                  |
| IV - RECEITA TOTAL.....  | R\$ 189.480.000,00        |



PREFEITURA MUNICIPAL DE CHÃ GRANDE  
Estado de Pernambuco

§ 1º As receitas estimadas no orçamento e discriminadas de forma consolidada neste artigo, estão detalhadas no Anexo 02, pela natureza, conforme estabelece a Lei Federal nº 4.320, de 17 de março de 1964.

§ 2º As fontes/destinação de recursos estão indicadas nos anexos desta Lei.

**Seção II**  
**Da Fixação da Despesa**

Art. 4º A Despesa total é fixada nos Orçamentos Fiscal e da Seguridade Social em R\$ 189.480.000,00 e desdobrada, nos termos da Lei de Diretrizes Orçamentárias, em:

I - Orçamento Fiscal R\$ 120.690.100,00;

II - Orçamento da Seguridade Social R\$ 68.789.900,00, com o seguinte detalhamento:

a) R\$ 46.530.300,00 compreende despesas com saúde;

b) R\$ 9.059.600,00 são despesas com assistência social;

c) R\$ 13.200.000,00 corresponde às despesas do Regime Próprio de Previdência Social.

§ 1º Do montante das despesas fixadas nas alíneas “a”, “b” e “c” do inciso II do caput deste artigo R\$ 19.052.300,00 serão custeadas com recursos do Orçamento Fiscal, consoante art. 195, § 2º da Constituição Federal.

§ 2º Nas despesas da seguridade social que serão custeadas com recursos do orçamento fiscal incluem-se aportes adicionais ao Regime Próprio de Previdência Social.

**Seção III**  
**Da Distribuição da Despesa por Função, Órgãos e Categorias Econômicas.**

Art. 5º A despesa total fixada por funções, subfunções, projetos, atividades e operações especiais dos Poderes e Órgãos, está detalhada nos Anexos 06 a 09, nos termos da Lei Federal nº 4.320, de 17 de março de 1964.



PREFEITURA MUNICIPAL DE CHÃ GRANDE  
Estado de Pernambuco

Art. 6º As categorias econômicas e despesas por grupos estão demonstradas de forma analítica, individualizada por órgão, no Anexo 02 e consolidadas no Resumo da Natureza da Despesa, conforme discriminação abaixo:

|  |                           |
|--|---------------------------|
| I - DESPESAS CORRENTES.....                    | <u>R\$ 146.958.000,00</u> |
| a) Pessoal e Encargos Sociais.....             | R\$ 82.072.900,00         |
| b) Juros e Encargos de Dívida.....             | R\$ 600.000,00            |
| c) Outras Despesas Correntes.....              | R\$ 64.285.100,00         |
| II - DESPESAS DE CAPITAL.....                  | <u>R\$ 33.908.000,00</u>  |
| a) Investimentos.....                          | R\$ 32.498.000,00         |
| b) Inversões Financeiras.....                  | R\$ 0,00                  |
| c) Amortização de Dívida.....                  | R\$ 1.410.000,00          |
| III - DESPESAS INTRAORÇAMENTÁRIAS.....         | <u>R\$ 6.920.000,00</u>   |
| a) Despesas Correntes Intraorçamentárias.....  | R\$ 6.910.000,00          |
| b) Despesas de Capital Intraorçamentárias..... | R\$ 10.000,00             |
| IV - RESERVA DE CONTINGÊNCIA.....              | <u>R\$ 1.694.000,00</u>   |
| V - TOTAL DA DESPESA.....                      | R\$ 189.480.000,00        |

#### Seção IV

#### Dos Anexos de Compatibilidade e de Compensação

Art. 7º Para atender a Lei de Diretrizes Orçamentárias, também integra a presente Lei os seguintes anexos:

I - Anexo de Compatibilidade da Programação com as Metas Fiscais da Lei de Diretrizes Orçamentárias;

II - Demonstrativo de estimativa da Compensação da Renúncia de Receita decorrente de anistias, remissões, subsídios e benefícios de natureza financeira, tributária e creditícia, estabelecido pelo § 6º do art. 165 da Constituição da República.



PREFEITURA MUNICIPAL DE CHÃ GRANDE  
Estado de Pernambuco

CAPÍTULO III

DAS AUTORIZAÇÕES E CRÉDITOS ADICIONAIS

**Seção Única**

**Dos Créditos Adicionais Suplementares e Autorizações**

Art. 8º Fica o Chefe do Poder Executivo autorizado, durante o exercício de 2025, a:

I - abrir créditos adicionais suplementares, mediante decreto, até o limite correspondente a 40% (quarenta por cento) do total da despesa fixada na presente Lei, nos termos dos artigos 7º e 43 da Lei Federal nº 4.320, de 17 de março de 1964, para atender insuficiência de dotações estabelecidas nesta Lei e em créditos adicionais;

II – abrir créditos adicionais suplementares utilizando recursos de superávit financeiro, até o limite do valor do superávit apurado em balanço patrimonial do exercício anterior;

III – abrir créditos adicionais suplementares com recursos de excesso de arrecadação, até o limite do valor do excesso apurado, individualizado por fontes de recursos, observada a vinculação de que trata o art. 8º da Lei Complementar nº 101, de 4 de maio de 2000.

§ 1º As inclusões e alterações de fontes de recursos e modalidades de aplicação, que não gerem acréscimo no valor das ações orçamentárias inicialmente contempladas nesta Lei e seus créditos adicionais, serão feitas mediante decreto.

§ 2º Havendo mudanças na codificação das fontes/destinação de recursos determinadas pelo Tribunal de Contas do Estado de Pernambuco e/ou pela Secretaria do Tesouro Nacional, deverão ser atualizados, por decreto, nos anexos da Lei Orçamentária para o exercício de 2025.

§ 3º Para abertura de créditos suplementares com recursos de anulação total ou parcial de dotações orçamentárias destinadas a suprir insuficiências de dotações relativas à pessoal, dívida pública, saúde, educação, assistência social, defesa civil, epidemias, catástrofes e do Poder Legislativo, não será onerado o limite autorizado pelo inciso I do caput deste artigo.

§ 4º Fica autorizada a abertura de crédito adicional para utilização do saldo da conta do Fundeb do exercício anterior, para atendimento ao art. 25, § 3º da Lei Federal nº 14.113, de 25 de dezembro de 2020.



PREFEITURA MUNICIPAL DE CHÃ GRANDE  
Estado de Pernambuco

---

CAPÍTULO IV

DAS OPERAÇÕES DE CRÉDITO

**Seção Única**

**Da Autorização para Realizar Operações de Crédito**

Art. 9º O Poder Executivo fica autorizado a contratar e oferecer garantias a empréstimos voltados para investimentos, modernização administrativa e tributária, consoante disposições do inciso II do art. 7º da Lei Federal nº 4.320/1964, respeitados os limites da Lei Complementar nº 101/2000, de Resoluções do Senado Federal e disposições da legislação pertinente.

§1º A Lei específica que autorizar a operação de crédito poderá reestimar a receita de capital de operações de crédito, prevista no orçamento.

§2º Na autorização estabelecida no caput deste artigo inclui-se Operação de Crédito por Antecipação de Receita – ARO, cumpridas as exigências estabelecidas no art. 38 da Lei Complementar nº 101/2000.

CAPÍTULO V

DAS DISPOSIÇÕES GERAIS

**Seção Única**

**Das Disposições Gerais**

Art.10. A utilização de dotações com recursos vinculados às transferências voluntárias, por meio de convênios e contratos de repasse, ou custeadas por operações de crédito fica condicionada à celebração dos instrumentos respectivos.

Art. 11. O Chefe do Poder Executivo, no âmbito deste Poder, adotará parâmetros para utilização das dotações, de forma a compatibilizar a realização de despesas à efetiva arrecadação das receitas e para garantir as metas de resultado estabelecidas na Lei de Diretrizes Orçamentárias, consoante legislação específica.

Art. 12. Poderão ser designadas como unidades gestoras de créditos orçamentários, por ato do Chefe do Executivo, unidades administrativas subordinadas ao mesmo órgão, com as atribuições de movimentar dotações consignadas às unidades orçamentárias, conforme disposições do parágrafo único do art. 14 e do art. 66 da Lei Federal nº 4.320/1964.

Art. 13. Os compromissos assumidos pelas unidades orçamentárias e fundos, deverão se limitar aos recursos orçamentários disponibilizados, priorizando à aplicação em despesas obrigatórias de natureza continuada.



PREFEITURA MUNICIPAL DE CHÃ GRANDE  
Estado de Pernambuco

---

Art. 14. Esta Lei entra em vigor na data de sua publicação e seus efeitos vigoram a partir de 1º de janeiro de 2025.

Gabinete do Prefeito, 27 de novembro de 2024.

Diogo Alexandre Gomes Neto  
Prefeito



# MUNICÍPIO DE CHÃ GRANDE

AV SÃO JOSÉ, 101 - CENTRO - 55.636-000 - Chã Grande/ PE  
CNPJ: 11.049.806/0001-90

Usuário: BRUNO HENRIK

Chave de Autenticação Digital  
2004-9862-832

Página  
1 / 1

## Anexo 1 da Lei Nº 4.320/64 - Demonstração da Receita e Despesa Segundo as Categorias

Valores em R\$ - Período: Orçamento/2025

| RECEITA   | DESPESA  |
|---|--|
| <b>Receitas Correntes</b>                                     | <b>Despesas Correntes</b>                                    |
| Receita Tributária 6.613.000,00                               | Pessoal e Encargos Sociais 82.072.900,00                     |
| Receita de Contribuições 6.732.000,00                         | Juros e Encargos da Dívida 600.000,00                        |
| Receita Patrimonial 1.018.000,00                              | Outras Despesas Correntes 64.285.100,00                      |
| Receita de Serviços 120.000,00                                |  |
| Transferências Correntes 154.520.600,00                       |  |
| Outras Receitas Correntes 3.080.000,00                        |  |
| Total das Receitas Correntes 172.083.600,00                   | Total de Despesas Correntes 146.958.000,00                   |
| Dedução -9.643.600,00   |  |
| Déficit   | Superávit 15.482.000,00                                      |
| <b>Total 162.440.000,00</b>                                   | <b>Total 162.440.000,00</b>                                  |
| Superávit do Orçamento 15.482.000,00                          | Déficit do Orçamento   |
| <b>Receitas de Capital</b>                                    | <b>Despesas de Capital</b>                                   |
| Operação de Crédito 15.000.000,00                             | Investimentos 32.498.000,00                                  |
| Alienação de Bens 100.000,00                                  | Amortização da Dívida 1.390.000,00                           |
| Transferência de Capital 5.000.000,00                         |  |
| Total das Receitas de Capital 20.100.000,00                   | Total de Despesas de Capital 33.888.000,00                   |
| Déficit   | Reserva de Contingência 1.694.000,00                         |
| <b>Total 35.582.000,00</b>                                    | <b>Total 35.582.000,00</b>                                   |
| Superávit do Orçamento  | Déficit do Orçamento   |
| <b>Receitas Correntes Intra-Orçamentárias</b>                 | <b>Despesas Correntes Intra-Orçamentárias</b>                |
| Receitas de Contribuição Intra-Orçamentária 6.940.000,00      | Pessoal e Encargos Sociais 6.910.000,00                      |
| Total das Receitas Correntes Intra-Orçamentárias 6.940.000,00 | Outras Despesas Correntes 10.000,00                          |
| Déficit   | Total das Despesas Correntes Intra-Orçamentária 6.920.000,00 |
| <b>Total 6.940.000,00</b>                                     | Superávit 20.000,00  |
| Superávit do Orçamento 20.000,00                              | <b>Total 6.940.000,00</b>                                    |
| Déficit do Orçamento  |  |
| <b>Receitas de Capital Intra-Orçamentárias</b>                | <b>Despesas de Capital Intra-Orçamentárias</b>               |
| Total das Receitas de Capital Intra-Orçamentárias             | Amortização da Dívida 20.000,00                              |
| Déficit   | Total das Despesas de Capital Intra-Orçamentária 20.000,00   |
| <b>Total 20.000,00</b>  | Superávit  |
| Superávit do Orçamento  | <b>Total 20.000,00</b>                                       |
| Déficit do Orçamento  |  |
| Transferências Financeiras                                    | Transferências Financeiras                                   |
| Déficit   | Superávit  |
| <b>Total</b>  | <b>Total</b>   |
| <b>TOTAL GERAL 189.480.000,00</b>                             | <b>TOTAL GERAL 189.480.000,00</b>                            |

### Resumo

| RECEITA   | DESPESA   |
|---|---|
| Receitas Correntes 162.440.000,00                   | Despesas Correntes 146.958.000,00                   |
| Receitas de Capital 20.100.000,00                   | Despesas de Capital 33.888.000,00                   |
| Receitas Correntes Intra-Orçamentárias 6.940.000,00 | Despesas Correntes Intra-Orçamentárias 6.920.000,00 |
| Receitas de Capital Intra-Orçamentárias             | Despesas de Capital Intra-Orçamentárias 20.000,00   |
| Receitas Arrecadadas em Exercícios Anteriores       | Reserva de Contingência 1.694.000,00                |
| Transferências Financeiras                          | Transferências Financeiras                          |
| Déficit   | Superávit   |
| <b>TOTAL GERAL 189.480.000,00</b>                   | <b>TOTAL GERAL 189.480.000,00</b>                   |

Entidades Consolidadas: Prefeitura Municipal de Chã Grande, Fundo Municipal de Saúde de Chã Grande, Fundo Municipal de Assistência Social de Chã Grande, Instituto de Previdência dos Servidores Municipais de Chã Grande, Câmara Municipal de Chã Grande, Instituto de Previdência Chã - Grande ( CHAPREV)



**Município de Chã Grande**  
**ORÇAMENTO 2025**

**TABELA DA LEGISLAÇÃO DA RECEITA**

(Atualizada pela Nova Classificação da Receita definida pelas Portarias STN/MF Nº 699, de 7 de julho de 2023 (MDF 14ª Edição) e Portaria STN nº 831/2021, atualizada pela Portaria STN nº 923, de 08/07/2021, Portaria STN nº 1.128, de 04/11/2021, Portaria STN nº 1.446, de 14/06/2022, pela Portaria STN nº 1.567, de 31/08/2022 (ATO RETIFICADOR DE 01/09/2022), Portaria STN nº 10.460, de 7/12/2022, Portaria STN/MF nº 277, de 26/4/2023 e Portaria STN/MF nº 1.180, DE 18/07/2024)

| <b>Natureza da Receita</b> | <b>Especificação</b>  | <b>Amparo Legal</b>  |
|----------------------------|---|--|
| <b>NR</b>                  | <b>Especificação</b>  | <b>Amparo Legal</b>  |
| 1.0.0.0.00.0.0             | Receitas Correntes  | Lei nº 4.320, de 17 de março de 1964, § 1º do art. 11, com redação dada pelo Decreto-Lei nº 1.939, de 20 de maio de 1982.  |
| 1.1.0.0.00.0.0             | Impostos, Taxas e Contribuições de Melhoria   | Lei nº 4.320, de 17 de março de 1964, § 4º do art. 11, com redação dada pelo Decreto-Lei nº 1.939, de 20 de maio de 1982.  |
| 1.1.1.0.00.0.0             | Impostos  | Constituição Federal, art. 153; e Lei nº 5.172, de 25 de outubro de 1966 (CTN), art. 16.   |
| 1.1.1.2.00.0.0             | Impostos sobre o Patrimônio   | Portaria Conjunta STN/SOF/ME nº 16, de 11 de fevereiro de 2021.  |
| 1.1.1.2.50.0.0             | Imposto sobre a Propriedade Predial e Territorial Urbana                                  | Esta natureza é agregadora. Verificar os códigos de natureza de receita específicos.   |
| 1.1.1.2.50.0.1             | Imp. sob. a Prop. Predial e Territorial Urbana - Principal                                | Constituição Federal (CF), art. 156, I; Lei Federal nº 5.172, de 25 de outubro de 1966 (CTN), art. 32; e Código Tributário Municipal (CTM).  |
| 1.1.1.2.50.0.2             | Imp. s/ a Prop. Predial e Territorial Urbana - Multas e Juros                             | Vide código de receita principal.  |
| 1.1.1.2.50.0.3             | Imp. s/ a Prop. Predial e Territorial Urbana - Dívida Ativa                               | Vide código de receita principal.  |
| 1.1.1.2.50.0.4             | Imp. s/ a Prop. Pre. e Territ. Urb. - Dívida Ativa - Multas e Juros                       | Vide código de receita principal.  |
| 1.1.1.2.53.0.0             | Imp s/ Trans Inter-Vivos de Bens Imóveis  | Esta natureza é agregadora. Verificar os códigos de natureza de receita específicos.   |
| 1.1.1.2.53.0.1             | Imp s/ Trans Inter-Vivos de Bens Imóveis - Principal                                      | Constituição Federal (CF), art. 156, II; Lei Federal nº 5.172, de 25 de outubro de 1966 (CTN), art. 35; e Código Tributário Municipal (CTM).   |
| 1.1.1.2.53.0.2             | Imp s/ Trans Inter-Vivos de Bens Imóveis - Multas e Juros                                 | Vide código de receita principal.  |
| 1.1.1.2.53.0.3             | Imp s/ Trans Inter-Vivos de Bens Imóveis - Dívida Ativa                                   | Vide código de receita principal.  |
| 1.1.1.2.53.0.4             | ITBI - Dívida Ativa - Multas e Juros  | Vide código de receita principal.  |
| 1.1.1.3.00.0.0             | Impostos sobre a Renda e Proventos de Qualquer Natureza                                   | Portaria Conjunta STN/SOF/ME nº 16, de 11 de fevereiro de 2021.  |
| 1.1.1.3.01.0.0             | Imposto sobre a Renda de Pessoa Física - IRPF   | Esta natureza é agregadora. Verificar os códigos de natureza de receita específicos.   |
| 1.1.1.3.01.0.1             | Imposto sobre a Renda de Pessoa Física - IRPF - Principal                                 | Constituição Federal, art. 158, I; Decreto no 3.000, de 26 de março de 1999; Lei no 8.981, de 20 de janeiro de 1995; Lei no 11.119, de 25 de maio de 2005; Lei no 11.311, de 13 de junho de 2006; Lei 11.482, de 31 de maio de 2007; e Medida Provisória nº 451, de 15 de dezembro de 2008 |
| 1.1.1.3.01.0.2             | Imposto sobre a Renda de Pessoa Física - IRPF - Multas e Juros                            | Vide código de receita principal.  |
| 1.1.1.3.01.0.3             | Imposto sobre a Renda de Pessoa Física - IRPF - Dívida Ativa                              | Vide código de receita principal.  |
| 1.1.1.3.01.0.4             | Imposto sobre a Renda de Pessoa Física - IRPF - Dívida Ativa - Multas e Juros             | Vide código de receita principal.  |
| 1.1.1.3.03.0.0             | Imposto sobre a Renda - Retido na Fonte   | Esta natureza é agregadora. Verificar os códigos de natureza de receita específicos.   |
| 1.1.1.3.03.1.0             | Imposto sobre a Renda - Retido na Fonte - Trabalho  | Esta natureza é agregadora. Verificar os códigos de natureza de receita específicos.   |
| 1.1.1.3.03.1.1             | Imposto sobre a Renda - Retido na Fonte - Trabalho - Principal                            | Constituição Federal, art. 158, I; Decreto no 3.000, de 26 de março de 1999; Lei no 8.981, de 20 de janeiro de 1995; Lei no 11.119, de 25 de maio de 2005; Lei no 11.311, de 13 de junho de 2006; Lei 11.482, de 31 de maio de 2007; e Medida Provisória nº 451, de 15 de dezembro de 2008 |
| 1.1.1.3.03.1.2             | Imposto sobre a Renda - Retido na Fonte - Trabalho - Multas e Juros                       | Vide código de receita principal.  |
| 1.1.1.3.03.1.3             | Imposto sobre a Renda - Retido na Fonte - Trabalho - Dívida Ativa                         | Vide código de receita principal.  |
| 1.1.1.3.03.1.4             | Imposto sobre a Renda - Retido na Fonte - Trabalho - Dívida Ativa - Multas e Juros        | Vide código de receita principal.  |
| 1.1.1.3.03.4.0             | Imposto s/ a Renda - Retido na Fonte - Outros Rendimentos                                 | Esta natureza é agregadora. Verificar os códigos de natureza de receita específicos.   |
| 1.1.1.3.03.4.1             | Imposto s/ a Renda - Retido na Fonte - Outros Rendimentos - Principal                     | Constituição Federal, art. 158, I; e Decreto no 3.000, de 26 de março de 1999.   |
| 1.1.1.3.03.4.2             | Imposto s/ a Renda - Retido na Fonte - Outros Rendimentos - Multas e Juros                | Vide código de receita principal.  |
| 1.1.1.3.03.4.3             | Imposto s/ a Renda - Retido na Fonte - Outros Rendimentos - Dívida Ativa                  | Vide código de receita principal.  |
| 1.1.1.3.03.4.4             | Imposto s/ a Renda - Retido na Fonte - Outros Rendimentos - Dívida Ativa - Multas e Juros | Vide código de receita principal.  |
| 1.1.1.4.00.0.0             | Impostos Sobre a Produção, Circulação de Mercadorias e Serviços                           | Portaria Conjunta STN/SOF/ME nº 16, de 11 de fevereiro de 2021.  |
| 1.1.1.4.51.0.0             | Impostos Sobre Serviços   | Esta natureza é agregadora. Verificar os códigos de natureza de receita específicos.   |
| 1.1.1.4.51.1.0             | Imposto Sobre Serviços de Qualquer Natureza - ISSQN                                       | Esta natureza é agregadora. Verificar os códigos de natureza de receita específicos.   |
| 1.1.1.4.51.1.1             | Imposto Sobre Serviços de Qualquer Natureza - Principal                                   | Constituição Federal (CF), art. 156, III; Lei Complementar nº 116, de 31 de julho de 2006; e Código Tributário Municipal (CTM).  |
| 1.1.1.4.51.1.2             | Imposto Sobre Serviços de Qualquer Natureza - Multas e Juros                              | Vide código de receita principal.  |
| 1.1.1.4.51.1.3             | Imposto Sobre Serviços de Qualquer Natureza - Dívida Ativa                                | Vide código de receita principal.  |
| 1.1.1.4.51.1.4             | Imp. s/ Serv. de Qualquer Natureza - Dívida Ativa - Multas e Juros                        | Vide código de receita principal.  |
| 1.1.1.9.00.0.0             | Outros Impostos   | Portaria STN nº 831, de 07 de maio de 2021   |
| 1.1.1.9.99.0.0             | Outros Impostos   | Esta natureza é agregadora. Verificar os códigos de natureza de receita específicos.   |
| 1.1.1.9.99.0.1             | Outros Impostos - Principal   | Portaria STN nº 831, de 07 de maio de 2021   |
| 1.1.1.9.99.0.2             | Outros Impostos - Multas e Juros  | Vide código de receita principal.  |
| 1.1.1.9.99.0.3             | Outros Impostos - Dívida Ativa  | Vide código de receita principal.  |
| 1.1.1.9.99.0.4             | Outros Impostos - Dívida Ativa - Multas e Juros   | Vide código de receita principal.  |
| 1.1.2.0.00.0.0             | Taxas   | Esta natureza é agregadora. Verificar os códigos de natureza de receita específicos.   |
| 1.1.2.1.00.0.0             | Taxas pelo Exercício do Poder de Polícia  | Portaria Conjunta STN/SOF/ME nº 16, de 11 de fevereiro de 2021.  |
| 1.1.2.1.01.0.0             | Taxas de Inspeção, Controle e Fiscalização  | Esta natureza é agregadora. Verificar os códigos de natureza de receita específicos.   |
| 1.1.2.1.01.0.1             | Taxas de Inspeção, Controle e Fiscalização - Principal                                    | Código Tributário Municipal (CTM).   |
| 1.1.2.1.01.0.2             | Taxas de Inspeção, Controle e Fiscalização - Multas e Juros                               | Vide código de receita principal.  |
| 1.1.2.1.01.0.3             | Taxas de Inspeção, Controle e Fiscalização - Dívida Ativa                                 | Vide código de receita principal.  |
| 1.1.2.1.01.0.4             | Taxas de Inspeção, Controle e Fiscalização - Dívida Ativa - Multas e Juros                | Vide código de receita principal.  |
| 1.1.2.1.04.0.0             | Taxa de Controle e Fiscalização Ambiental   | Lei nº 6.938, de 31 de agosto de 1981, art. 17-B e 17-G; Lei nº 10.165, de 27 de dezembro de 2000; Lei nº 11.284, de 2 de março de 2006; e Código Tributário Municipal (CTM).  |
| 1.1.2.1.04.0.1             | Taxa de Controle e Fiscalização Ambiental - Principal                                     | Vide código de receita principal.  |
| 1.1.2.1.04.0.2             | Taxa de Controle e Fiscalização Ambiental - Multas e Juros                                | Vide código de receita principal.  |
| 1.1.2.1.04.0.3             | Taxa de Controle e Fiscalização Ambiental - Dívida Ativa                                  | Vide código de receita principal.  |
| 1.1.2.1.04.0.4             | Taxa de Controle e Fiscalização Ambiental - Dívida Ativa - Multas e Juros                 | Vide código de receita principal.  |
| 1.1.2.1.50.0.0             | Taxa de Fiscalização de Vigilância Sanitária  | Esta natureza é agregadora. Verificar os códigos de natureza de receita específicos.   |
| 1.1.2.1.50.0.1             | Taxa de Fiscalização de Vigilância Sanitária - Principal                                  | Código Tributário Municipal (CTM).   |
| 1.1.2.1.50.0.2             | Taxa de Fiscalização de Vigilância Sanitária - Multas e Juros                             | Vide código de receita principal.  |
| 1.1.2.1.50.0.3             | Taxa de Fiscalização de Vigilância Sanitária - Outras - Dívida Ativa                      | Vide código de receita principal.  |
| 1.1.2.1.50.0.4             | Taxa de Fiscalização de Vigilância Sanitária - Dívida Ativa - Multas e Juros              | Vide código de receita principal.  |
| 1.1.2.2.00.0.0             | Taxas pela Prestação de Serviços  | Portaria Conjunta STN/SOF/ME nº 16, de 11 de fevereiro de 2021.  |
| 1.1.2.2.01.0.0             | Taxas pela Prestação de Serviços em Geral   | Esta natureza é agregadora. Verificar os códigos de natureza de receita específicos.   |

|                |  |   |
|----------------|--|---|
| 1.1.2.01.0.1   | Taxas pela Prestação de Serviços em Geral - Principal  | Art. 69 da Lei nº 4.375, de 17 de agosto de 1964; Art. 79 da Lei nº 5.172, de 25 de outubro de 1966; Lei nº 9.289, de 4 de julho de 1966; Decreto-lei nº 115 de 25 de janeiro de 1967; e Código Tributário Municipal (CTM). |
| 1.1.2.01.0.2   | Taxas pela Prestação de Serviços em Geral - Multas e Juros   | Vide código de receita principal.   |
| 1.1.2.01.0.3   | Taxas pela Prestação de Serviços em Geral - Dívida Ativa   | Vide código de receita principal.   |
| 1.1.2.01.0.4   | Taxas pela Prestação de Serviços em Geral - Dívida Ativa - Multas e Juros  | Vide código de receita principal.   |
| 1.1.2.253.0.0  | Taxa pela Prestação de Serviços de Limpeza Pública e Manejo dos Resíduos Sólidos                                 | Esta natureza é agregadora. Verificar os códigos de natureza de receita específicos.  |
| 1.1.2.253.0.1  | Taxa pela Prestação de Serviços de Limpeza Pública e Manejo dos Resíduos Sólidos - Principal                     | Portaria STN/MF nº 700, de 7 de julho de 2023   |
| 1.1.2.253.0.2  | Taxa pela Prestação de Serviços de Limpeza Pública e Manejo dos Resíduos Sólidos - Multas e Juros                | Vide código de receita principal.   |
| 1.1.2.253.0.3  | Taxa pela Prestação de Serviços de Limpeza Pública e Manejo dos Resíduos Sólidos - Dívida Ativa                  | Vide código de receita principal.   |
| 1.1.2.253.0.4  | Taxa pela Prestação de Serviços de Limpeza Pública e Manejo dos Resíduos Sólidos - Dívida Ativa - Multas e Juros | Vide código de receita principal.   |
| 1.1.3.000.0.0  | Contribuição de Melhoria   | Esta natureza é agregadora. Verificar os códigos de natureza de receita específicos.  |
| 1.1.3.1.000.0  | Contribuição de Melhoria   | Portaria Conjunta STN/SOF/ME nº 16, de 11 de fevereiro de 2021.   |
| 1.1.3.1.500.0  | Con. de Melh. para Exp. da Rede de Água Potável e Esgoto San.  | Esta natureza é agregadora. Verificar os códigos de natureza de receita específicos.  |
| 1.1.3.1.500.1  | Con. de Melh. para Exp. da Rede de Água Potável e Esgoto San. - Principal  | Art. 145, inciso III, da Constituição Federal; Arts. 81 e 82 da Lei nº 5.172, de 25 de outubro de 1966, Código Tributário Nacional; e e Código Tributário Municipal (CTM).  |
| 1.1.3.1.500.2  | Con. de Melh. para Exp. da Rede de Água Potável e Esgoto San. - Multas e Juros                                   | Vide código de receita principal.   |
| 1.1.3.1.500.3  | Con. de Melh. para Exp. da Rede de Água Potável e Esgoto San. - Dívida Ativa                                     | Vide código de receita principal.   |
| 1.1.3.1.500.4  | Con. de Melh. para Exp. da Rede de Água Potável e Esgoto San. - Dívida Ativa - Multas e Juros                    | Vide código de receita principal.   |
| 1.1.3.1.510.0  | Con. de Melh para Exp. da Rede de Iluminação Púb. na Cidade  | Esta natureza é agregadora. Verificar os códigos de natureza de receita específicos.  |
| 1.1.3.1.510.1  | Con. de Melh para Exp. da Rede de Iluminação Púb. na Cidade - Principal  | Art. 145, inciso III, da Constituição Federal; Arts. 81 e 82 da Lei nº 5.172, de 25 de outubro de 1966, Código Tributário Nacional; e e Código Tributário Municipal (CTM).  |
| 1.1.3.1.510.2  | Con. de Melh para Exp. da Rede de Iluminação Púb. na Cidade - Multas e Juros                                     | Vide código de receita principal.   |
| 1.1.3.1.510.3  | Con. de Melh para Exp. da Rede de Iluminação Púb. na Cidade - Dívida Ativa                                       | Vide código de receita principal.   |
| 1.1.3.1.510.4  | Con. de Melh para Exp. da Rede de Iluminação Púb. na Cidade - Dívida Ativa - Multas e Juros                      | Vide código de receita principal.   |
| 1.1.3.1.520.0  | Con. de Melh. para Exp. de Rede de Iluminação Pública Rural  | Esta natureza é agregadora. Verificar os códigos de natureza de receita específicos.  |
| 1.1.3.1.520.1  | Con. de Melh. para Exp. de Rede de Iluminação Pública Rural - Principal  | Art. 145, inciso III, da Constituição Federal; Arts. 81 e 82 da Lei nº 5.172, de 25 de outubro de 1966, Código Tributário Nacional; e e Código Tributário Municipal (CTM).  |
| 1.1.3.1.520.2  | Con. de Melh. para Exp. de Rede de Iluminação Pública Rural - Multas e Juros                                     | Vide código de receita principal.   |
| 1.1.3.1.520.3  | Con. de Melh. para Exp. de Rede de Iluminação Pública Rural - Dívida Ativa                                       | Vide código de receita principal.   |
| 1.1.3.1.520.4  | Con. de Melh. para Exp. de Rede de Iluminação Pública Rural - Dívida Ativa - Multas e Juros                      | Vide código de receita principal.   |
| 1.1.3.1.530.0  | Con. de Melhoria para Pavimentação e Obras Complementares  | Esta natureza é agregadora. Verificar os códigos de natureza de receita específicos.  |
| 1.1.3.1.530.1  | Con. de Melhoria para Pavimentação e Obras Complementares - Principal  | Art. 145, inciso III, da Constituição Federal; Arts. 81 e 82 da Lei nº 5.172, de 25 de outubro de 1966, Código Tributário Nacional; e e Código Tributário Municipal (CTM).  |
| 1.1.3.1.530.2  | Con. de Melhoria para Pavimentação e Obras Complementares - Multas e Juros                                       | Vide código de receita principal.   |
| 1.1.3.1.530.3  | Con. de Melhoria para Pavimentação e Obras Complementares - Dívida Ativa   | Vide código de receita principal.   |
| 1.1.3.1.530.4  | Con. de Melhoria para Pavimentação e Obras Complementares - Dívida Ativa - Multas e Juros                        | Vide código de receita principal.   |
| 1.1.3.1.990.0  | Outras Contribuições de Melhoria   | Esta natureza é agregadora. Verificar os códigos de natureza de receita específicos.  |
| 1.1.3.1.990.1  | Outras Contribuições de Melhoria - Principal   | Art. 145, inciso III, da Constituição Federal; Arts. 81 e 82 da Lei nº 5.172, de 25 de outubro de 1966, Código Tributário Nacional; e e Código Tributário Municipal (CTM).  |
| 1.1.3.1.990.2  | Outras Contribuições de Melhoria - Multas e Juros  | Vide código de receita principal.   |
| 1.1.3.1.990.3  | Outras Contribuições de Melhoria - Dívida Ativa  | Vide código de receita principal.   |
| 1.1.3.1.990.4  | Outras Contribuições de Melhoria - Dívida Ativa - Multas e Juros   | Vide código de receita principal.   |
| 1.2.0.000.0.0  | Contribuições  | Lei nº 4.320, de 17 de março de 1964, § 4º do art. 11, com redação dada pelo Decreto-Lei nº 1.939, de 20 de maio de 1982.   |
| 1.2.1.000.0.0  | Contribuições Sociais  | Esta natureza é agregadora. Verificar os códigos de natureza de receita específicos.  |
| 1.2.1.500.0.0  | Contribuições para Regimes Próprios de Previdência e Sistema de Proteção Social                                  | Portaria Conjunta STN/SOF/ME nº 16, de 11 de fevereiro de 2021.   |
| 1.2.1.5.01.0.0 | Contribuição do Servidor Civil   | Esta natureza é agregadora. Verificar os códigos de natureza de receita específicos.  |
| 1.2.1.5.01.1.0 | Contribuição do Servidor Civil Ativo   | Esta natureza é agregadora. Verificar os códigos de natureza de receita específicos.  |
| 1.2.1.5.01.1.1 | Contribuição do Servidor Civil Ativo - Principal   | CF/88, art. 40; Lei nº 10.887, de 18 de junho de 2004, art. 4º.   |
| 1.2.1.5.01.1.2 | Contribuição do Servidor Civil Ativo - Multas e Juros  | Vide código de receita principal.   |
| 1.2.1.5.01.1.3 | Contribuição do Servidor Civil Ativo - Dívida Ativa  | Vide código de receita principal.   |
| 1.2.1.5.01.1.4 | Contribuição do Servidor Civil Ativo - Dívida Ativa - Multas e Juros   | Vide código de receita principal.   |
| 1.2.1.5.01.2.0 | Contribuição do Servidor Civil Inativo   | Esta natureza é agregadora. Verificar os códigos de natureza de receita específicos.  |
| 1.2.1.5.01.2.1 | Contribuição do Servidor Civil Inativo - Principal   | CF/88, art. 40; Lei nº 10.887, de 18 de junho de 2004, art. 5º.   |
| 1.2.1.5.01.2.2 | Contribuição do Servidor Civil Inativo - Multas e Juros  | Vide código de receita principal.   |
| 1.2.1.5.01.2.3 | Contribuição do Servidor Civil Inativo - Dívida Ativa  | Vide código de receita principal.   |
| 1.2.1.5.01.2.4 | Contribuição do Servidor Civil Inativo - Dívida Ativa - Multas e Juros   | Vide código de receita principal.   |
| 1.2.1.5.01.3.0 | Contribuição do Servidor Civil Pensionista   | Esta natureza é agregadora. Verificar os códigos de natureza de receita específicos.  |
| 1.2.1.5.01.3.1 | Contribuição do Servidor Civil Pensionista - Principal   | CF/88, art. 40; Lei nº 10.887, de 18 de junho de 2004, art. 5º.   |
| 1.2.1.5.01.3.2 | Contribuição do Servidor Civil Pensionista - Multas e Juros  | Vide código de receita principal.   |
| 1.2.1.5.01.3.3 | Contribuição do Servidor Civil Pensionista - Dívida Ativa  | Vide código de receita principal.   |
| 1.2.1.5.01.3.4 | Contribuição do Servidor Civil Pensionista - Dívida Ativa - Multas e Juros                                       | Vide código de receita principal.   |
| 1.2.1.5.02.0.0 | Contribuição Patronal - Servidor Civil   | Esta natureza é agregadora. Verificar os códigos de natureza de receita específicos.  |
| 1.2.1.5.02.1.0 | Contribuição Patronal - Servidor Civil Ativo   | Esta natureza é agregadora. Verificar os códigos de natureza de receita específicos.  |
| 1.2.1.5.02.1.1 | Contribuição Patronal - Servidor Civil Ativo - Principal   | Constituição Federal, art. 149, §1º e do art. 195 ao 203. Legislação previdenciária local.  |
| 1.2.1.5.02.1.2 | Contribuição Patronal - Servidor Civil Ativo - Multas e Juros  | Vide código de receita principal.   |
| 1.2.4.000.0.0  | Contribuição para o Custeio do Serviço de Iluminação Pública   | Esta natureza é agregadora. Verificar os códigos de natureza de receita específicos.  |
| 1.2.4.1.000.0  | Contribuição para o Custeio do Serviço de Iluminação Pública   | Portaria Conjunta STN/SOF/ME nº 16, de 11 de fevereiro de 2021.   |
| 1.2.4.1.500.0  | Contribuição para o Custeio do Serviço de Iluminação Pública   | Esta natureza é agregadora. Verificar os códigos de natureza de receita específicos.  |
| 1.2.4.1.500.1  | Contribuição para o Custeio do Serviço de Iluminação Pública - Principal   | Constituição Federal, art. 149-A.   |
| 1.3.0.000.0.0  | Receita Patrimonial  | Lei nº 4.320, de 17 de março de 1964, § 4º do art. 11, com redação dada pelo Decreto-Lei nº 1.939, de 20 de maio de 1982.   |
| 1.3.1.0.000.0  | Exploração do Patrimônio Imobiliário do Estado   | Esta natureza é agregadora. Verificar os códigos de natureza de receita específicos.  |
| 1.3.1.1.000.0  | Exploração do Patrimônio Imobiliário do Estado   | Portaria Conjunta STN/SOF/ME nº 16, de 11 de fevereiro de 2021.   |
| 1.3.1.1.01.0.0 | Aluguéis, Arrendamentos, Foros, Laudêmos, Tarifas de Ocupação  | Esta natureza é agregadora. Verificar os códigos de natureza de receita específicos.  |

|                  |  |   |
|------------------|--|---|
| 1.3.1.1.01.1.0   | Aluguéis e Arrendamentos   | Esta natureza é agregadora. Verificar os códigos de natureza de receita específicos.  |
| 1.3.1.1.01.1.1   | Aluguéis e Arrendamentos - Principal   | Lei nº 4.320, de 17 de março de 1964, art. 11, § 4º; Decreto-Lei nº 9.760, de 5 de setembro de 1946; Decreto-Lei nº 2.398, de 21 de dezembro de 1987; Decreto nº 980, de 11 de novembro de 1993, e alterações posteriores; Lei nº 9.636, de 15 de maio de 1998; Decreto nº 3.725, de 10 de janeiro de 2001; Lei nº 11.481, de 31 de maio de 2007; e Código Tributário Municipal (CTM).  |
| 1.3.1.1.01.1.2   | Aluguéis e Arrendamentos - Multas e Juros  | Vide código de receita principal.   |
| 1.3.1.1.01.1.3   | Aluguéis e Arrendamentos - Dívida Ativa  | Vide código de receita principal.   |
| 1.3.1.1.01.1.4   | Aluguéis e Arrendamentos - Dívida Ativa - Multas e Juros   | Vide código de receita principal.   |
| 1.3.1.1.01.2.0   | Foros, Laudémios e Tarifas de Ocupação   | Esta natureza é agregadora. Verificar os códigos de natureza de receita específicos.  |
| 1.3.1.1.01.2.1   | Foros, Laudémios e Tarifas de Ocupação - Principal   | Lei nº 13.240, de 30 de dezembro de 2015, art. 27; Lei nº 4.320, de 17 de março de 1964, art. 11, § 4º; Decreto-Lei nº 9.760, de 5 de setembro de 1946; Decreto-Lei nº 2.398, de 21 de dezembro de 1987; Decreto nº 980, de 11 de novembro de 1993, e alterações posteriores; Lei nº 9.636, de 15 de maio de 1998; Decreto nº 3.725, de 10 de janeiro de 2001; Lei nº 11.481, de 31 de maio de 2007; e Código Tributário Municipal (CTM). |
| 1.3.1.1.01.2.2   | Foros, Laudémios e Tarifas de Ocupação - Multas e Juros  | Vide código de receita principal.   |
| 1.3.1.1.01.2.3   | Foros, Laudémios e Tarifas de Ocupação - Dívida Ativa  | Vide código de receita principal.   |
| 1.3.1.1.01.2.4   | Foros, Laudémios e Tarifas de Ocupação - Dívida Ativa - Multas e Juros                             | Vide código de receita principal.   |
| 1.3.1.1.02.0.0   | Concessão, Permissão, Autorização ou Cessão do Direito de Uso de Bens Imóveis Públicos             | Esta natureza é agregadora. Verificar os códigos de natureza de receita específicos.  |
| 1.3.1.1.02.0.1   | Concessão, Permissão, Autorização ou Cessão do Direito de Uso de Bens Imóveis Públicos - Principal | Art. 164, § 3º da Constituição Federal; Lei nº 9.322, de 5 de dezembro de 1996; e Legislação específica para cada caso.   |
| 1.3.1.1.99.0.0   | Outras Receitas Imobiliárias   | Esta natureza é agregadora. Verificar os códigos de natureza de receita específicos.  |
| 1.3.1.1.99.0.1   | Outras Receitas Imobiliárias - Principal   | Art. 164, § 3º da Constituição Federal; Lei nº 9.322, de 5 de dezembro de 1996; e Legislação específica para cada caso.   |
| 1.3.2.0.00.0.0   | Valores Mobiliários  | Esta natureza é agregadora. Verificar os códigos de natureza de receita específicos.  |
| 1.3.2.1.00.0.0   | Juros e Correções Monetárias   | Esta natureza é agregadora. Verificar os códigos de natureza de receita específicos.  |
| 1.3.2.1.01.0.0   | Remuneração de Depósitos Bancários   | Esta natureza é agregadora. Verificar os códigos de natureza de receita específicos.  |
| 1.3.2.1.01.0.1   | Remuneração de Depósitos Bancários - Principal   | Art. 164, § 3º da Constituição Federal; Lei nº 9.322, de 5 de dezembro de 1996; e Legislação específica para cada caso.   |
| 1.3.2.1.04.0.0   | Remune. dos Rec. do Regime Próprio de Previdência Social - RPPS                                    | Esta natureza é agregadora. Verificar os códigos de natureza de receita específicos.  |
| 1.3.2.1.04.0.1   | Remune. dos Rec. do Regime Próp. de Previ. Social - RPPS - Principal                               | Lei nº 9.717, de 27 de novembro de 1998, arts. 1º, § único, e 6º, inciso IV; e Resolução do Conselho Monetário Nacional nº 3.922, de 25 de novembro de 2010   |
| 1.3.2.1.05.0.0   | Juros de Títulos de Renda  | Esta natureza é agregadora. Verificar os códigos de natureza de receita específicos.  |
| 1.3.2.1.05.0.1   | Juros de Títulos de Renda - Principal  | Art. 164, § 3º da Constituição Federal e Normativos da CVM e Banco Central.   |
| 1.3.2.2.00.0.0   | Dividendos   | Portaria Conjunta STN/SOF/ME nº 16, de 11 de fevereiro de 2021.   |
| 1.3.2.2.01.0.0   | Dividendos   | Esta natureza é agregadora. Verificar os códigos de natureza de receita específicos.  |
| 1.3.2.2.01.0.1   | Dividendos - Principal   | Lei nº 6.404, de 15 de dezembro de 1976, e alterações posteriores; e Lei nº 9.530, de 10 de dezembro de 1997.   |
| 1.3.2.2.01.0.2   | Dividendos - Multas e Juros  | Vide código de receita principal.   |
| 1.3.2.2.01.0.3   | Dividendos - Dívida Ativa  | Vide código de receita principal.   |
| 1.3.2.2.01.0.4   | Dividendos - Dívida Ativa - Multas e Juros   | Vide código de receita principal.   |
| 1.3.2.9.00.0.0   | Outros Valores Mobiliários   | Portaria Conjunta STN/SOF/ME nº 16, de 11 de fevereiro de 2021.   |
| 1.3.2.9.99.0.0   | Outros Valores Mobiliários   | Esta natureza é agregadora. Verificar os códigos de natureza de receita específicos.  |
| 1.3.2.9.99.0.1   | Outros Valores Mobiliários - Principal   | Art. 164, § 3º da Constituição Federal e Normativos da CVM e Banco Central.   |
| 1.3.2.9.99.0.2   | Outros Valores Mobiliários - Multas e Juros  | Vide código de receita principal.   |
| 1.3.2.9.99.0.3   | Outros Valores Mobiliários - Dívida Ativa  | Vide código de receita principal.   |
| 1.3.2.9.99.0.4   | Outros Valores Mobiliários - Dívida Ativa - Multas e Juros   | Vide código de receita principal.   |
| 1.3.4.0.00.0.0   | Exploração de Recursos Naturais  | Esta natureza é agregadora. Verificar os códigos de natureza de receita específicos.  |
| 1.3.4.9.00.0.0   | Exploração de Outros Recursos Naturais   | Portaria Conjunta STN/SOF/ME nº 16, de 11 de fevereiro de 2021.   |
| 1.3.4.9.01.0.0   | Compensações Ambientais  | Esta natureza é agregadora. Verificar os códigos de natureza de receita específicos.  |
| 1.3.4.9.01.0.1   | Compensações Ambientais - Principal  | Portaria STN nº 10.460, de 7 de dezembro de 2022  |
| 1.3.6.0.00.0.0   | Cessão de Direitos   | Esta natureza é agregadora. Verificar os códigos de natureza de receita específicos.  |
| 1.3.6.1.00.0.0   | Cessão de Direitos   | Portaria Conjunta STN/SOF/ME nº 16, de 11 de fevereiro de 2021.   |
| 1.3.6.1.01.0.0   | Cessão do Direito de Operacionalização de Pagamentos   | Esta natureza é agregadora. Verificar os códigos de natureza de receita específicos.  |
| 1.3.6.1.01.0.1   | Cessão do Direito de Operacionalização de Pagamentos - Poderes Executivo e Legislativo             | Esta natureza é agregadora. Verificar os códigos de natureza de receita específicos.  |
| 1.3.6.1.01.0.1.1 | Cessão do Direito de Operacionalização de Pagamentos - Principal                                   | Portaria STN nº 10.460, de 7 de dezembro de 2022  |
| 1.3.9.0.00.0.0   | Demais Receitas Patrimoniais   | Esta natureza é agregadora. Verificar os códigos de natureza de receita específicos.  |
| 1.3.9.9.00.0.0   | Outras Receitas Patrimoniais   | Portaria Conjunta STN/SOF/ME nº 16, de 11 de fevereiro de 2021.   |
| 1.3.9.9.99.0.0   | Outras Receitas Patrimoniais   | Esta natureza é agregadora. Verificar os códigos de natureza de receita específicos.  |
| 1.3.9.9.99.0.1   | Outras Receitas Patrimoniais - Principal   | Lei nº 10.406, de 10 de janeiro de 2002.  |
| 1.3.9.9.99.0.2   | Outras Receitas Patrimoniais - Multas e Juros  | Vide código de receita principal.   |
| 1.3.9.9.99.0.3   | Outras Receitas Patrimoniais - Dívida Ativa  | Vide código de receita principal.   |
| 1.3.9.9.99.0.4   | Outras Receitas Patrimoniais - Dívida Ativa - Multas e Juros                                       | Vide código de receita principal.   |
| 1.4.0.0.00.0.0   | Receita Agropecuária   | Lei nº 4.320, de 17 de março de 1964, § 4º do art. 11, com redação dada pelo Decreto-Lei nº 1.939, de 20 de maio de 1982.   |
| 1.4.1.0.00.0.0   | Receita Agropecuária   | Esta natureza é agregadora. Verificar os códigos de natureza de receita específicos.  |
| 1.4.1.1.00.0.0   | Receita Agropecuária   | Portaria Conjunta STN/SOF/ME nº 16, de 11 de fevereiro de 2021.   |
| 1.4.1.1.01.0.0   | Receita Agropecuária   | Esta natureza é agregadora. Verificar os códigos de natureza de receita específicos.  |
| 1.4.1.1.01.0.1   | Receita Agropecuária - Principal   | Esta natureza é agregadora. Verificar os códigos de natureza de receita específicos.  |
| 1.4.1.1.01.0.2   | Receita Agropecuária - Multas e Juros  | Esta natureza é agregadora. Verificar os códigos de natureza de receita específicos.  |
| 1.4.1.1.01.0.3   | Receita Agropecuária - Dívida Ativa  | Esta natureza é agregadora. Verificar os códigos de natureza de receita específicos.  |
| 1.4.1.1.01.0.4   | Receita Agropecuária - Dívida Ativa - Multas e Juros   | Esta natureza é agregadora. Verificar os códigos de natureza de receita específicos.  |
| 1.5.0.0.00.0.0   | Receita Industrial   | Lei nº 4.320, de 17 de março de 1964, § 4º do art. 11, com redação dada pelo Decreto-Lei nº 1.939, de 20 de maio de 1982.   |
| 1.5.1.0.00.0.0   | Receita Industrial   | Esta natureza é agregadora. Verificar os códigos de natureza de receita específicos.  |
| 1.5.1.1.00.0.0   | Receita Industrial   | Portaria Conjunta STN/SOF/ME nº 16, de 11 de fevereiro de 2021.   |
| 1.5.1.1.01.0.0   | Receita Industrial   | Esta natureza é agregadora. Verificar os códigos de natureza de receita específicos.  |
| 1.5.1.1.01.0.1   | Receita Industrial - Principal   | Esta natureza é agregadora. Verificar os códigos de natureza de receita específicos.  |
| 1.5.1.1.01.0.2   | Receita Industrial - Multas e Juros  | Esta natureza é agregadora. Verificar os códigos de natureza de receita específicos.  |
| 1.5.1.1.01.0.3   | Receita Industrial - Dívida Ativa  | Esta natureza é agregadora. Verificar os códigos de natureza de receita específicos.  |
| 1.5.1.1.01.0.4   | Receita Industrial - Dívida Ativa - Multas e Juros   | Esta natureza é agregadora. Verificar os códigos de natureza de receita específicos.  |
| 1.6.0.0.00.0.0   | Receita de Serviços  | Lei nº 4.320, de 17 de março de 1964, § 4º do art. 11, com redação dada pelo Decreto-Lei nº 1.939, de 20 de maio de 1982.   |
| 1.6.1.0.00.0.0   | Serviços Administrativos e Comerciais Gerais   | Esta natureza é agregadora. Verificar os códigos de natureza de receita específicos.  |
| 1.6.1.1.00.0.0   | Serviços Administrativos e Comerciais Gerais   | Portaria Conjunta STN/SOF/ME nº 16, de 11 de fevereiro de 2021.   |
| 1.6.1.1.01.0.0   | Serviços Administrativos e Comerciais Gerais   | Esta natureza é agregadora. Verificar os códigos de natureza de receita específicos.  |
| 1.6.1.1.01.0.1   | Serviços Administrativos e Comerciais Gerais - Principal   | Constituição Federal, art. 173; Lei nº 4.320, de 17 de março de 1964, art. 11, §§ 1º e 4º.  |
| 1.6.1.1.01.0.2   | Serviços Administrativos e Comerciais Gerais - Multas e Juros                                      | Vide código de receita principal.   |
| 1.6.1.1.01.0.3   | Serviços Administrativos e Comerciais Gerais - Dívida Ativa  | Vide código de receita principal.   |
| 1.6.1.1.01.0.4   | Serviços Administrativos e Comerciais Gerais - Dívida Ativa - Multas e Juros                       | Vide código de receita principal.   |
| 1.6.1.1.02.0.0   | Inscrição em Concursos e Processos Seletivos   | Esta natureza é agregadora. Verificar os códigos de natureza de receita específicos.  |

|                   |  |  |
|-------------------|--|--|
| 1.6.1.1.02.0.1    | Inscrição em Concursos e Processos Seletivos - Principal                             | Legislação Específica Municipal  |
| 1.6.1.1.02.0.2    | Inscrição em Concursos e Processos Seletivos - Multas e Juros                        | Vide código de receita principal.  |
| 1.6.1.1.02.0.3    | Inscrição em Concursos e Processos Seletivos - Dívida Ativa                          | Vide código de receita principal.  |
| 1.6.1.1.02.0.4    | Inscrição em Concursos e Processos Seletivos - Dívida Ativa - Multas e Juros         | Vide código de receita principal.  |
|                   |  |  |
| 1.6.1.1.03.0.0    | Serviços de Registro, Certificação e Fiscalização                                    | Esta natureza é agregadora. Verificar os códigos de natureza de receita específicos.   |
| 1.6.1.1.03.0.1    | Serviços de Registro, Certificação e Fiscalização - Principal                        | Legislação Específica Municipal  |
| 1.6.1.1.03.0.2    | Serviços de Registro, Certificação e Fiscalização - Multas e Juros                   | Vide código de receita principal.  |
| 1.6.1.1.03.0.3    | Serviços de Registro, Certificação e Fiscalização - Dívida Ativa                     | Vide código de receita principal.  |
| 1.6.1.1.03.0.4    | Serviços de Registro, Certificação e Fiscalização - Dívida Ativa - Multas e Juros    | Vide código de receita principal.  |
|                   |  |  |
| 1.6.2.0.00.0.0    | Serviços e Atividades Referentes à Navegação e ao Transporte                         | Esta natureza é agregadora. Verificar os códigos de natureza de receita específicos.   |
| 1.6.2.1.00.0.0    | Serviços e Atividades Referentes à Navegação o Transporte                            | Portaria Conjunta STN/SOF/ME nº 16, de 11 de fevereiro de 2021.  |
| 1.6.2.1.02.0.0    | Serviços de Transporte de Passageiros ou Mercadorias                                 | Esta natureza é agregadora. Verificar os códigos de natureza de receita específicos.   |
| 1.6.2.1.02.0.1    | Serviços de Transporte de Passageiros ou Mercadorias - Principal                     | Constituição Federal, art. 173; Lei no 4.320, de 17 de março de 1964, art. 11, §§ 1o e 4o.   |
| 1.6.2.1.02.0.2    | Serviços de Transporte de Passageiros ou Mercadorias - Multas e Juros                | Vide código de receita principal.  |
| 1.6.2.1.02.0.3    | Serviços de Transporte de Passageiros ou Mercadorias - Dívida Ativa                  | Vide código de receita principal.  |
| 1.6.2.1.02.0.4    | Serviços de Transporte de Passageiros ou Mercadorias - Dívida Ativa - Multas e Juros | Vide código de receita principal.  |
|                   |  |  |
| 1.6.3.0.00.0.0    | Serviços e Atividades Referentes à Saúde   | Esta natureza é agregadora. Verificar os códigos de natureza de receita específicos.   |
| 1.6.3.1.00.0.0    | Serviços de Atendimento à Saúde  | Portaria Conjunta STN/SOF/ME nº 16, de 11 de fevereiro de 2021.  |
| 1.6.3.1.50.0.0    | Serviços Hospitalares  | Esta natureza é agregadora. Verificar os códigos de natureza de receita específicos.   |
| 1.6.3.1.50.0.1    | Serviços Hospitalares - Principal  | Legislação Específica Municipal  |
| 1.6.3.1.51.0.0    | Serviços de Registro, Análise e Controle da Saúde                                    | Esta natureza é agregadora. Verificar os códigos de natureza de receita específicos.   |
| 1.6.3.1.51.0.1    | Serviços de Registro, Análise e Controle da Saúde - Principal                        | Legislação Específica Municipal  |
| 1.6.3.1.52.0.0    | Serviços Radiológicos e Laboratoriais  | Esta natureza é agregadora. Verificar os códigos de natureza de receita específicos.   |
| 1.6.3.1.52.0.1    | Serviços Radiológicos e Laboratoriais - Principal                                    | Legislação Específica Municipal  |
| 1.6.3.1.53.0.0    | Serviços Ambulatoriais   | Esta natureza é agregadora. Verificar os códigos de natureza de receita específicos.   |
| 1.6.3.1.53.0.1    | Serviços Ambulatoriais - Principal   | Legislação Específica Municipal  |
| 1.6.3.1.99.0.0    | Outros Serviços de Atendimento à Saúde   | Esta natureza é agregadora. Verificar os códigos de natureza de receita específicos.   |
| 1.6.3.1.99.0.1    | Outros Serviços de Atendimento à Saúde - Principal                                   | Legislação Específica Municipal  |
|                   |  |  |
| 1.6.9.0.00.0.0    | Outros Serviços  | Esta natureza é agregadora. Verificar os códigos de natureza de receita específicos.   |
| 1.6.9.9.00.0.0    | Outros Serviços  | Portaria Conjunta STN/SOF/ME nº 16, de 11 de fevereiro de 2021.  |
| 1.6.9.9.99.0.0    | Outros Serviços  | Esta natureza é agregadora. Verificar os códigos de natureza de receita específicos.   |
| 1.6.9.9.99.0.1    | Outros Serviços - Principal  | Legislação Específica Municipal  |
|                   |  |  |
| 1.7.0.0.00.0.0    | Transferências Correntes   | Lei nº 4.320, de 17 de março de 1964, § 4o do art. 11, com redação dada pelo Decreto-Lei nº 1.939, de 20 de maio de 1982.                                |
| 1.7.1.0.00.0.0    | Transferências da União e de suas Entidades  | Esta natureza é agregadora. Verificar os códigos de natureza de receita específicos.   |
| 1.7.1.1.00.0.0    | Transferências decorrentes de Participação na Receita da União                       | Portaria Conjunta STN/SOF/ME nº 16, de 11 de fevereiro de 2021.  |
| 1.7.1.1.51.0.0    | Cota-Parte do Fundo de Participação dos Municípios - FPM                             | Esta natureza é agregadora. Verificar os códigos de natureza de receita específicos.   |
| 1.7.1.1.51.1.0    | Cota-Parte do FPM - Cota Mensal  | Esta natureza é agregadora. Verificar os códigos de natureza de receita específicos.   |
| 1.7.1.1.51.1.1    | Cota-Parte do FPM - Cota Mensal - Principal  | Art. 159 da CF   |
| 1.7.1.1.51.1.2    | Dedução Cota-Parte do FPM - Cota Mensal - Principal                                  | Art. 159 da CF / Lei nº 11.494/07  |
| 1.7.1.1.51.2.0    | Cota-Parte do FPM - Cotas Extraordinárias  | Esta natureza é agregadora. Verificar os códigos de natureza de receita específicos.   |
| 1.7.1.1.51.2.1.01 | Cota-Parte do FPM - 1% Cota entregue no Mês de Dezembro                              | Art. 159 da CF, alínea "d".  |
| 1.7.1.1.51.2.1.02 | Cota-Parte do FPM - 1% Cota entregue no Mês de Julho                                 | Art. 159 da CF, alínea "e".  |
| 1.7.1.1.51.2.1.03 | Cota-Parte do FPM - 1% Cota entregue no Mês de Setembro                              | Art. 159 da CF, alínea "f".  |
| 1.7.1.1.52.0.0    | Cota-Parte do Imposto sobre a Propriedade Territorial Rural                          | Esta natureza é agregadora. Verificar os códigos de natureza de receita específicos.   |
| 1.7.1.1.52.0.1    | Cota-Parte do ITR - Principal  | Art. 159 da CF   |
| 1.7.1.1.52.0.1    | Dedução Cota-Parte do ITR - Principal  | Art. 159 da CF / Lei nº 11.494/07  |
|                   |  |  |
| 1.7.1.1.56.0.0    | Repasso da União para Foros, Laudêmos e Tarifas de Ocupação                          | Esta natureza é agregadora. Verificar os códigos de natureza de receita específicos.   |
| 1.7.1.1.56.0.1    | Repasso da União para Foros, Laudêmos e Tarifas de Ocupação - Principal              | Portaria STN/MF nº 700, de 07 de julho de 2023   |
|                   |  |  |
| 1.7.1.2.00.0.0    | Transf. da Comp. Fin. pela Exploração de Recursos Naturais                           | Portaria Conjunta STN/SOF/ME nº 16, de 11 de fevereiro de 2021.  |
| 1.7.1.2.50.0.0    | Cota-Parte da Compensação Financeira de Recursos Hídricos                            | Esta natureza é agregadora. Verificar os códigos de natureza de receita específicos.   |
| 1.7.1.2.50.0.1    | Cota-Parte da Compensação Financeira de Recursos Hídricos - Principal                | Art. 20, §1º da CF   |
|                   |  |  |
| 1.7.1.2.51.0.0    | Cota-Parte da Compensação Finan. de Recursos Minerais - CFEM                         | Esta natureza é agregadora. Verificar os códigos de natureza de receita específicos.   |
| 1.7.1.2.51.01     | Cota-Parte da Compensação Finan. de Recursos Minerais - CFEM - Principal             | Art. 20, §1º da CF   |
|                   |  |  |
| 1.7.1.2.52.0.0    | Cota-Parte da Compensação Financeira pela Produção de Petróleo                       | Esta natureza é agregadora. Verificar os códigos de natureza de receita específicos.   |
| 1.7.1.2.52.1.0    | Cota-Parte Royalties pela Produção de Petróleo - Lei Nº 7.990/89                     | Esta natureza é agregadora. Verificar os códigos de natureza de receita específicos.   |
| 1.7.1.2.52.1.1    | Cota-Parte Royalties pela Produção de Petróleo - Lei Nº 7.990/90 - Principal         | Art. 20, §1º da CF e Lei nº 7.990/89.  |
| 1.7.1.2.52.4.0    | Cota-Parte do Fundo Especial do Petróleo - FEP                                       | Esta natureza é agregadora. Verificar os códigos de natureza de receita específicos.   |
| 1.7.1.2.52.4.1    | Cota-Parte do Fundo Especial do Petróleo - FEP - Principal                           | Lei nº 9.478/97  |
|                   |  |  |
| 1.7.1.2.53.0.0    | Cota-Parte do Bônus de Assinatura de Contrato de Partilha de Produção                | Esta natureza é agregadora. Verificar os códigos de natureza de receita específicos.   |
| 1.7.1.2.53.0.1    | Cota-Parte do Bônus de Assinatura de Contrato de Partilha de Produção - Principal    | Portaria STN nº 1.446, de 14 de junho de 2022  |
|                   |  |  |
| 1.7.1.2.99.0.0    | Outras Tran Decor Cp Finan Exp Rec Nat   | Esta natureza é agregadora. Verificar os códigos de natureza de receita específicos.   |
| 1.7.1.2.99.0.1    | Outras Tran Decor Cp Finan Exp Rec Nat - Principal                                   | Legislação Específica Federal  |
|                   |  |  |
| 1.7.1.3.00.0.0    | Transferências de Recursos do Sistema Único de Saúde - SUS                           | Portaria Conjunta STN/SOF/ME nº 16, de 11 de fevereiro de 2021.  |
| 1.7.1.3.50.0.0    | Transf. de Rec. SUS - Bloco de Manutenção das Ações e Serviços Púb. de Saúde         | Esta natureza é agregadora. Verificar os códigos de natureza de receita específicos.   |
| 1.7.1.3.50.1.0    | Transferência de Recursos do SUS - Atenção Primária                                  | Esta natureza é agregadora. Verificar os códigos de natureza de receita específicos.   |
| 1.7.1.3.50.1.1    | Transferência de Recursos do SUS - Atenção Primária - Principal                      | Art. 198 da CF, Art. 77 do ADCT; Lei Complementar nº 141, de 2012; e Nt Conjunta nº 11, de 2018 / CCONF-SUCON/FNS-MS; art 3º da Portaria MS nº 828/2020. |
| 1.7.1.3.50.2.0    | Transferência de Recursos do SUS - Atenção Especializada                             | Esta natureza é agregadora. Verificar os códigos de natureza de receita específicos.   |
| 1.7.1.3.50.2.1    | Transferência de Recursos do SUS - Atenção Especializada - Principal                 | Art. 198 da CF, Art. 77 do ADCT; Lei Complementar nº 141, de 2012; e Nt Conjunta nº 11, de 2018 / CCONF-SUCON/FNS-MS; art 3º da Portaria MS nº 828/2020. |
| 1.7.1.3.50.3.0    | Transferência de Recursos do SUS - Vigilância em Saúde                               | Esta natureza é agregadora. Verificar os códigos de natureza de receita específicos.   |
| 1.7.1.3.50.3.1    | Transferência de Recursos do SUS - Vigilância em Saúde - Principal                   | Art. 198 da CF, Art. 77 do ADCT; Lei Complementar nº 141, de 2012; e Nt Conjunta nº 11, de 2018 / CCONF-SUCON/FNS-MS; art 3º da Portaria MS nº 828/2020. |
| 1.7.1.3.50.4.0    | Transferência de Recursos do SUS - Assistência Farmacêutica                          | Esta natureza é agregadora. Verificar os códigos de natureza de receita específicos.   |
| 1.7.1.3.50.4.1    | Transferência de Recursos do SUS - Assistência Farmacêutica - Principal              | Art. 198 da CF, Art. 77 do ADCT; Lei Complementar nº 141, de 2012; e Nt Conjunta nº 11, de 2018 / CCONF-SUCON/FNS-MS; art 3º da Portaria MS nº 828/2020. |
| 1.7.1.3.50.5.0    | Transferência de Recursos do SUS - Gestão do SUS                                     | Esta natureza é agregadora. Verificar os códigos de natureza de receita específicos.   |
| 1.7.1.3.50.5.1    | Transferência de Recursos do SUS - Gestão do SUS - Principal                         | Art. 198 da CF, Art. 77 do ADCT; Lei Complementar nº 141, de 2012; e Nt Conjunta nº 11, de 2018 / CCONF-SUCON/FNS-MS; art 3º da Portaria MS nº 828/2020. |
| 1.7.1.3.50.9.0    | Outros Programas Financ. por Transf. Fundo a Fundo                                   | Esta natureza é agregadora. Verificar os códigos de natureza de receita específicos.   |
| 1.7.1.3.50.9.1    | Outros Programas Financ. por Transf. Fundo a Fundo                                   | Art. 198 da CF, Art. 77 do ADCT; Lei Complementar nº 141, de 2012; e Nt Conjunta nº 11, de 2018 / CCONF-SUCON/FNS-MS; art 3º da Portaria MS nº 828/2020. |
|                   |  |  |
| 1.7.1.3.51.0.0    | Transf de Recur do SUS - Repasses ao Bloco de Est da Rede de Serv Públ de Saúde      | Esta natureza é agregadora. Verificar os códigos de natureza de receita específicos.   |
| 1.7.1.3.51.1.0    | Transf de Recursos do SUS Destinados à Atenção Primária                              | Esta natureza é agregadora. Verificar os códigos de natureza de receita específicos.   |

|                |   |  |
|----------------|---|--|
| 1.7.1.3.51.1.1 | Transf de Recursos do SUS Destinados à Atenção Primária - Principal                   | Art. 198 da CF, Art. 77 do ADCT; Lei Complementar nº 141, de 2012; e Nt Conjunta nº 11, de 2018 / CCONF-SUCON/FNS-MS; art 3º da Portaria MS nº 828/2020. |
| 1.7.1.3.51.2.0 | Transferência de Recursos do SUS - Atenção Especializada                              | Esta natureza é agregadora. Verificar os códigos de natureza de receita específicos.   |
| 1.7.1.3.51.2.1 | Transferência de Recursos do SUS - Atenção Especializada - Principal                  | Art. 198 da CF, Art. 77 do ADCT; Lei Complementar nº 141, de 2012; e Nt Conjunta nº 11, de 2018 / CCONF-SUCON/FNS-MS; art 3º da Portaria MS nº 828/2020. |
| 1.7.1.3.51.3.0 | Transferência de Recursos do SUS - Vigilância em Saúde                                | Esta natureza é agregadora. Verificar os códigos de natureza de receita específicos.   |
| 1.7.1.3.51.3.1 | Transferência de Recursos do SUS - Vigilância em Saúde - Principal                    | Art. 198 da CF, Art. 77 do ADCT; Lei Complementar nº 141, de 2012; e Nt Conjunta nº 11, de 2018 / CCONF-SUCON/FNS-MS; art 3º da Portaria MS nº 828/2020. |
| 1.7.1.3.51.4.0 | Transferência de Recursos do SUS - Assistência Farmacêutica                           | Esta natureza é agregadora. Verificar os códigos de natureza de receita específicos.   |
| 1.7.1.3.51.4.1 | Transferência de Recursos do SUS - Assistência Farmacêutica - Principal               | Art. 198 da CF, Art. 77 do ADCT; Lei Complementar nº 141, de 2012; e Nt Conjunta nº 11, de 2018 / CCONF-SUCON/FNS-MS; art 3º da Portaria MS nº 828/2020. |
| 1.7.1.3.51.5.0 | Transferência de Recursos do SUS - Gestão do SUS                                      | Esta natureza é agregadora. Verificar os códigos de natureza de receita específicos.   |
| 1.7.1.3.51.5.1 | Transferência de Recursos do SUS - Gestão do SUS - Principal                          | Art. 198 da CF, Art. 77 do ADCT; Lei Complementar nº 141, de 2012; e Nt Conjunta nº 11, de 2018 / CCONF-SUCON/FNS-MS; art 3º da Portaria MS nº 828/2020. |
| 1.7.1.3.51.9.0 | Outras Transferências de Recursos do SUS - Bloco de Estruturação                      | Esta natureza é agregadora. Verificar os códigos de natureza de receita específicos.   |
| 1.7.13.51.9.1  | Outras Transferências de Recursos do SUS - Bloco de Estruturação - Principal          | Art. 198 da CF, Art. 77 do ADCT; Lei Complementar nº 141, de 2012; e Nt Conjunta nº 11, de 2018 / CCONF-SUCON/FNS-MS; art 3º da Portaria MS nº 828/2020. |
| 1.7.1.4.00.0.0 | Transf. de Rec. do Fundo Nac. do Desen. da Educação - FNDE                            | Portaria Conjunta STN/SOF/ME nº 16, de 11 de fevereiro de 2021.  |
| 1.7.1.4.50.0.0 | Transferências do Salário-Educação  | Esta natureza é agregadora. Verificar os códigos de natureza de receita específicos.   |
| 1.7.1.4.50.0.1 | Transferências do Salário-Educação - Principal  | Legislação Específica Federal  |
| 1.7.1.4.51.0.0 | Transferências Diretas do FNDE Referentes ao PDDE                                     | Esta natureza é agregadora. Verificar os códigos de natureza de receita específicos.   |
| 1.7.1.4.51.0.1 | Transferências Diretas do FNDE Referentes ao PDDE - Principal                         | Legislação Específica Federal  |
| 1.7.1.4.52.0.0 | Transferências Referentes ao PNAE   | Esta natureza é agregadora. Verificar os códigos de natureza de receita específicos.   |
| 1.7.1.4.52.0.1 | Transferências Referentes ao PNAE - Principal   | Legislação Específica Federal  |
| 1.7.1.4.53.0.0 | Transferências Referentes ao PNATE  | Esta natureza é agregadora. Verificar os códigos de natureza de receita específicos.   |
| 1.7.1.4.53.0.1 | Transferências Referentes ao PNATE - Principal  | Legislação Específica Federal  |
| 1.7.1.4.54.0.0 | Programa Nacional de Inclusão de Jovens - Projovem                                    | Esta natureza é agregadora. Verificar os códigos de natureza de receita específicos.   |
| 1.7.1.4.54.0.1 | Programa Nacional de Inclusão de Jovens - Projovem Urbano                             | Esta natureza é agregadora. Verificar os códigos de natureza de receita específicos.   |
| 1.7.1.4.54.1.1 | Prog Nacional de Inclusão de Jovens - Projovem Urbano - Principal                     | Legislação Específica Federal  |
| 1.7.1.4.54.2.0 | Programa Nacional de Inclusão de Jovens - Projovem Campo                              | Esta natureza é agregadora. Verificar os códigos de natureza de receita específicos.   |
| 1.7.1.4.54.2.1 | Prog Nacional de Inclusão de Jovens - Projovem Campo - Principal                      | Legislação Específica Federal  |
| 1.7.1.4.55.0.0 | Programa Brasil Alfabetizado - PBA  | Esta natureza é agregadora. Verificar os códigos de natureza de receita específicos.   |
| 1.7.1.4.55.0.1 | Programa Brasil Alfabetizado - PBA - Principal  | Legislação Específica Federal  |
| 1.7.1.4.56.0.0 | Prog de Apoio Sist de Ensino p/Atend à Educ de Jovens e Adultos - PEJA                | Esta natureza é agregadora. Verificar os códigos de natureza de receita específicos.   |
| 1.7.1.4.56.0.1 | Prog de Apoio Sist de Ensino p/Atend à Educ de Jovens e Adultos - PEJA - Principal    | Legislação Específica Federal  |
| 1.7.1.4.99.0.0 | Outras Transf Diretas do FNDE   | Esta natureza é agregadora. Verificar os códigos de natureza de receita específicos.   |
| 1.7.1.4.99.0.1 | Outras Transf Diretas do FNDE - Principal   | Legislação Específica Federal  |
| 1.7.1.5.00.0.0 | Transferências de Recursos da Complementação da União ao FUNDEB                       | Portaria Conjunta STN/SOF/ME nº 16, de 11 de fevereiro de 2021.  |
| 1.7.1.5.50.0.0 | Transferências de Recursos da Complementação da União ao FUNDEB - VAAT                | Esta natureza é agregadora. Verificar os códigos de natureza de receita específicos.   |
| 1.7.1.5.50.0.1 | Transferências de Recursos da Complementação da União ao FUNDEB - VAAT - Principal    | Lei nº 11.494/2007, alterada pela Lei nº 14.113/2020. EC nº 108/2020.  |
| 1.7.1.5.51.0.0 | Transferências de Recursos da Complementação da União ao FUNDEB - VAAF                | Esta natureza é agregadora. Verificar os códigos de natureza de receita específicos.   |
| 1.7.1.5.51.0.1 | Transferências de Recursos da Complementação da União ao FUNDEB - VAAF - Principal    | Lei nº 11.494/2007, alterada pela Lei nº 14.113/2020. EC nº 108/2020.  |
| 1.7.1.5.52.0.0 | Transferências de Recursos da Complementação da União ao FUNDEB - VAAR                | Esta natureza é agregadora. Verificar os códigos de natureza de receita específicos.   |
| 1.7.1.5.52.0.1 | Transferências de Recursos da Complementação da União ao FUNDEB - VAAR - Principal    | Lei nº 11.494/2007, alterada pela Lei nº 14.113/2020. EC nº 108/2020.  |
| 1.7.1.6.00.0.0 | Transferências de Recursos do Fundo Nacional de Assistência Social - FNAS             | Portaria Conjunta STN/SOF/ME nº 16, de 11 de fevereiro de 2021.  |
| 1.7.1.6.50.0.0 | Transferências de Recursos do Fundo Nacional de Assistência Social - FNAS             | Esta natureza é agregadora. Verificar os códigos de natureza de receita específicos.   |
| 1.7.1.6.50.0.1 | Transferências de Recursos do Fundo Nacional de Assistência Social - FNAS - Principal | Art. 195 da CF   |
| 1.7.1.7.00.0.0 | Transferências de Convênios da União e de suas Entidades                              | Portaria Conjunta STN/SOF/ME nº 16, de 11 de fevereiro de 2021.  |
| 1.7.1.7.50.0.0 | Transferências de Convênios da União para o Sistema Único de Saúde - SUS              | Esta natureza é agregadora. Verificar os códigos de natureza de receita específicos.   |
| 1.7.1.7.50.0.1 | Trans. de Convênios da União para o Sistema Único de Saúde - SUS - Principal          | Art. 195 da CF   |
| 1.7.1.7.51.0.0 | Transf. de Convênios da União Destinadas a Programas de Educação                      | Esta natureza é agregadora. Verificar os códigos de natureza de receita específicos.   |
| 1.7.1.7.51.0.1 | Transf. de Conv. da União Destinadas a Programas de Educação - Principal              | Art. 195 da CF   |
| 1.7.1.7.52.0.0 | Trans. de Conv. da União Destinadas a Programas de Assistência Social                 | Esta natureza é agregadora. Verificar os códigos de natureza de receita específicos.   |
| 1.7.1.7.52.0.1 | Transf. de Conv. da União Destinadas a Pro. de Assistência Social - Principal         | Art. 195 da CF   |
| 1.7.1.7.99.0.0 | Outras Transferências de Convênios da União e de suas Entidades                       | Esta natureza é agregadora. Verificar os códigos de natureza de receita específicos.   |
| 1.7.1.7.99.0.1 | Outras Transferências de Convênios da União e de suas Entidades - Principal           | Art. 195 da CF   |
| 1.7.1.9.00.0.0 | Outras Transferências de Recursos da União e de suas Entidades                        | Portaria Conjunta STN/SOF/ME nº 16, de 11 de fevereiro de 2021.  |
| 1.7.1.9.56.0.0 | Transf Decor de Decisão Judicial (Precatórios) Relativas ao FUNDEF                    | Esta natureza é agregadora. Verificar os códigos de natureza de receita específicos.   |
| 1.7.1.9.56.0.1 | Transf Decor de Decisão Judicial (Precatórios) Relativas ao FUNDEF - Principal        | Portaria STN nº 1.446, de 14 de junho de 2022  |
| 1.7.1.9.57.0.0 | Transferência Especial da União   | Esta natureza é agregadora. Verificar os códigos de natureza de receita específicos.   |
| 1.7.1.9.57.0.1 | Transferência Especial da União - Principal   | Portaria STN nº 1.446, de 14 de junho de 2022  |
| 1.7.1.9.58.0.0 | Transferência Obrigatória Decorrente da Lei Complementar nº 176/2020                  | Esta natureza é agregadora. Verificar os códigos de natureza de receita específicos.   |
| 1.7.1.9.58.0.1 | Transferência Obrigatória Decorrente da Lei Complementar nº 176/2021 - Principal      | § 2º do art. 91 do Ato das Disposições Constitucionais Transitórias (ADCT); Lei Complementar nº 176, de 29 de dezembro de 2020.                          |
| 1.7.1.9.99.0.0 | Outras Transferências de Recursos da União e de suas Entidades                        | Esta natureza é agregadora. Verificar os códigos de natureza de receita específicos.   |
| 1.7.1.9.99.0.1 | Outras Transferências de Recursos da União e de suas Entidades - Principal            | Legislação Específica Federal  |
| 1.7.2.0.00.0.0 | Transf. dos Estados e Distrito Federal e de suas Entidades                            | Esta natureza é agregadora. Verificar os códigos de natureza de receita específicos.   |
| 1.7.2.1.00.0.0 | Participação na Receita dos Estados e Distrito Federal                                | Portaria Conjunta STN/SOF/ME nº 16, de 11 de fevereiro de 2021.  |
| 1.7.2.1.50.0.0 | Cota-Parte do ICMS  | Esta natureza é agregadora. Verificar os códigos de natureza de receita específicos.   |
| 1.7.2.1.50.0.1 | Cota-Parte do ICMS - Principal  | Art. 158, inciso IV da CF  |
| 1.7.2.1.50.0.1 | Dedução Cota-Parte do ICMS  | Lei nº 11.494/2007   |
| 1.7.2.1.51.0.0 | Cota-Parte do IPVA  | Esta natureza é agregadora. Verificar os códigos de natureza de receita específicos.   |
| 1.7.2.1.51.0.1 | Cota-Parte do IPVA - Principal  | Art. 158, inciso III da CF   |
| 1.7.2.1.51.0.1 | Dedução Cota-Parte do IPVA  | Lei nº 11.494/2007   |
| 1.7.2.1.52.0.0 | Cota-Parte do IPI - Municípios  | Esta natureza é agregadora. Verificar os códigos de natureza de receita específicos.   |
| 1.7.2.1.52.0.1 | Cota-Parte do IPI - Municípios - Principal  | Art. 159, II da CF   |
| 1.7.2.1.52.0.1 | Dedução Cota-Parte do IPI   | Lei nº 11.494/2007   |
| 1.7.2.1.53.0.0 | Cota-Parte da Cont. de Intervenção no Domínio Econômico                               | Esta natureza é agregadora. Verificar os códigos de natureza de receita específicos.   |
| 1.7.2.1.53.0.1 | Cota-Parte da Cont. de Intervenção no Domínio Econômico - Principal                   | Art. 159, III da CF  |
| 1.7.2.2.00.0.0 | Transferências das Compensações Financeiras pela Exploração de Recursos Naturais      | Portaria Conjunta STN/SOF/ME nº 16, de 11 de fevereiro de 2021.  |
| 1.7.2.2.53.0.0 | Outras Transf. Decorrentes de Comp. Financeiras                                       | Esta natureza é agregadora. Verificar os códigos de natureza de receita específicos.   |

|                |  |  |
|----------------|--|--|
| 1.7.2.2.53.0.1 | Outras Transf. Decorrentes de Comp. Financeiras - Principal                  | Portaria STN nº 1.446, de 14 de junho de 2022  |
| 1.7.2.3.00.0.0 | Transferências de Recursos do Sistema Único de Saúde - SUS                   | Portaria Conjunta STN/SOF/ME nº 16, de 11 de fevereiro de 2021.  |
| 1.7.2.3.50.0.0 | Transferências de Recursos do Sistema Único de Saúde - SUS                   | Esta natureza é agregadora. Verificar os códigos de natureza de receita específicos.   |
| 1.7.2.3.50.0.1 | Tran Rec Est p/Prg Saude-Rep Fundo a Fundo - Principal                       | Legislação Específica  |
| 1.7.2.4.00.0.0 | Transf. de Conv. dos Est. e do Distrito Federal e de suas Ent.               | Portaria Conjunta STN/SOF/ME nº 16, de 11 de fevereiro de 2021.  |
| 1.7.2.4.50.0.0 | Transferências de Convênio dos Estados para o Sistema Único de Saúde – SUS   | Esta natureza é agregadora. Verificar os códigos de natureza de receita específicos.   |
| 1.7.2.4.50.0.1 | Trans. de Convê. dos Estados para o Sistema Único de Saúde - SUS - Principal | Lei Federal nº 8.666/93, art. 116  |
| 1.7.2.4.51.0.0 | Transf Conv dos Estados Destinadas a Programas de Educação                   | Esta natureza é agregadora. Verificar os códigos de natureza de receita específicos.   |
| 1.7.2.4.51.0.1 | Transf Conv dos Estados p/Educação - Principal                               | Lei Federal nº 8.666/93, art. 116  |
| 1.7.2.4.99.0.0 | Outras Transferências de Convênio dos Estados                                | Esta natureza é agregadora. Verificar os códigos de natureza de receita específicos.   |
| 1.7.2.4.99.0.1 | Outras Transferências de Convênio dos Estados - Principal                    | Lei Federal nº 8.666/93, art. 116  |
| 1.7.2.9.00.0.0 | Outras Transferências dos Estados e Distrito Federal                         | Portaria Conjunta STN/SOF/ME nº 16, de 11 de fevereiro de 2021.  |
| 1.7.2.9.51.0.0 | Transferências de Estados Destinadas à Assistência Social                    | Esta natureza é agregadora. Verificar os códigos de natureza de receita específicos.   |
| 1.7.2.9.51.0.1 | Transferências de Estados Destinadas à Assistência Social - Principal        | Legislação Específica  |
| 1.7.2.9.99.0.0 | Outras Transf dos Estados e DF   | Esta natureza é agregadora. Verificar os códigos de natureza de receita específicos.   |
| 1.7.2.9.99.0.1 | Outras Transf dos Estados e DF - Principal                                   | Legislação Específica  |
| 1.7.3.0.00.0.0 | Transferências dos Municípios e de suas Entidades                            | Esta natureza é agregadora. Verificar os códigos de natureza de receita específicos.   |
| 1.7.3.9.00.0.0 | Outras Transferências dos Municípios   | Portaria Conjunta STN/SOF/ME nº 16, de 11 de fevereiro de 2021.  |
| 1.7.3.9.50.0.0 | Transferências de Municípios a Consórcios Públicos                           | Esta natureza é agregadora. Verificar os códigos de natureza de receita específicos.   |
| 1.7.3.9.50.0.1 | Transferências de Municípios a Consórcios Públicos - Principal               | Resolução TCE nº 034/2016, alterada pela Resolução TC nº 03/2017.  |
| 1.7.4.0.00.0.0 | Transferências de Instituições Privadas                                      | Esta natureza é agregadora. Verificar os códigos de natureza de receita específicos.   |
| 1.7.4.1.00.0.0 | Transferências de Instituições Privadas                                      | Portaria Conjunta STN/SOF/ME nº 16, de 11 de fevereiro de 2021.  |
| 1.7.4.1.99.0.0 | Outras Transferências de Instituições Privadas                               | Esta natureza é agregadora. Verificar os códigos de natureza de receita específicos.   |
| 1.7.4.1.99.0.1 | Outras Transferências de Instituições Privadas - Principal                   | Lei Federal nº 8.666/93, art.116   |
| 1.7.5.0.00.0.0 | Transferências de Outras Instituições Públicas                               | Esta natureza é agregadora. Verificar os códigos de natureza de receita específicos.   |
| 1.7.5.1.00.0.0 | Transferências de Recursos Do FUNDEB   | Portaria Conjunta STN/SOF/ME nº 16, de 11 de fevereiro de 2021.  |
| 1.7.5.1.50.0.0 | Transferências de Recursos Do FUNDEB   | Esta natureza é agregadora. Verificar os códigos de natureza de receita específicos.   |
| 1.7.5.1.50.0.1 | Transferências de Recursos Do FUNDEB - Principal                             | Lei nº 11.494/2007, alterada pela Lei nº 14.113/2020. EC nº 108/2020.  |
| 1.7.9.0.00.0.0 | Demais Transferências Correntes  | Esta natureza é agregadora. Verificar os códigos de natureza de receita específicos.   |
| 1.7.9.1.00.0.0 | Transferências de Pessoas Físicas  | Portaria Conjunta STN/SOF/ME nº 16, de 11 de fevereiro de 2021.  |
| 1.7.9.1.01.0.0 | Transferências de Pessoas Físicas  | Esta natureza é agregadora. Verificar os códigos de natureza de receita específicos.   |
| 1.7.9.1.01.0.1 | Transferências de Pessoas Físicas - Principal                                | Esta natureza é agregadora. Verificar os códigos de natureza de receita específicos.   |
| 1.9.0.0.00.0.0 | Outras Receitas Correntes  | Lei nº 4.320, de 17 de março de 1964, § 4o do art. 11, com redação dada pelo Decreto-Lei nº 1.939, de 20 de maio de 1982.  |
| 1.9.1.0.00.0.0 | Multas Administrativas, Contratuais e Judiciais                              | Esta natureza é agregadora. Verificar os códigos de natureza de receita específicos.   |
| 1.9.1.1.00.0.0 | Multas Administrativas, Contratuais e Judiciais                              | Portaria Conjunta STN/SOF/ME nº 16, de 11 de fevereiro de 2021.  |
| 1.9.1.1.01.0.0 | Multas Previstas em Legislação Específica                                    | Esta natureza é agregadora. Verificar os códigos de natureza de receita específicos.   |
| 1.9.1.1.01.0.1 | Multas Previstas em Legislação Específica - Principal                        | Qualquer lei específica que determine aplicação de multa de caráter punitivo, como: Art. 86, da Lei nº 8.666/93, combinado com as Leis nº 5.172, 6.830 e 4.320, que regulamentam o art. 37, inciso XXI, da Constituição Federal, instituindo normas gerais para licitações e contratos da Administração Pública e dá outras providências. Decreto Lei no 221, de 28 de fevereiro de 1967; e Lei no 6.276 de 1º de dezembro de 1975. Decreto no 1.832, de 4 de março de 1996. Decreto no 2.521, de 20 de março de 1998. Lei no 10.233, de 5 de junho de 2001, art. 77, inciso V. Decreto-Lei no 2.056 de 19 de agosto de 1983; Lei no 8.934 de 18 de novembro de 1994; e Decreto no 1.800 de 30 de janeiro de 1996. Decreto-Lei no 221, de 28 de fevereiro de 1967; e Lei no 6.276, de 1º de dezembro de 1975. Decreto-Lei no 227, de 28 de fevereiro de 1967 (Art. 22, inciso V; art. 25, inciso III; art. 31, inciso I; art. 31, inciso II). Decreto-Lei nº 62.934, de 2 de julho de 1968 (Art. 54, inciso I; inciso II; inciso III; inciso IV; inciso V; inciso VI; inciso VII; inciso VIII; inciso IX; inciso X; inciso XI; inciso XII; inciso XIII; inciso XIV; inciso XV; art. 56, art. 66). Lei nº 7.805, de 1989. Decreto nº 69.885, de 31 de dezembro, de 1971. Decreto-Lei no 5.452, de 1o de maio de 1943 (CLT); Lei no 7.998, de 11 de janeiro de 1990, Art. 11. Lei Delegada nº 4, de 26 de setembro 1962. Lei no 10.831, de 23 de dezembro de 2003; Decreto no 6.323, de 27 de dezembro de 2007. Lei nº 11.343, de 23 de agosto de 2006. Lei no 4.375, de 17 de agosto de 1964; e Decreto no 57.654, de 20 de janeiro de 1966. Lei no 4.737, de 15 de julho de 1965; e Lei no 9.096, de 19 de setembro de 1995. Lei no 6.815, de 19 de agosto de 1980; e Decreto no 86.715, de 10 de dezembro de 1981. Lei no 7.565, de 19 de dezembro de 1986; Lei no 9.614, de 5 de março de 1998; e Lei no 11.182, de 27 de setembro de 2005. Lei no 10.209, de 24 de março de 2001, e suas alterações; e Decreto no 3.525, de 26 de junho de 2000. Lei no 8.212, de 24 de julho de 1991; Lei no 8.213, de 24 de julho de 1991; Lei no 6.385, de 7 de dezembro de 1976; Lei no 9.656, de 3 de junho de 1998. Lei no 9.478, de 6 de agosto de 1997, art. 15, inciso V. Lei no 9.503, de 23 de setembro de 1997; Decreto no 2.613, de 3 de junho de 1998; Decreto no 6.366, de 30 de janeiro de 2008; e Lei no 11.705, de 19 de junho de 2008. Lei nº 9.537, de 11 de dezembro de 1997. Lei no 9.782, de 26 de janeiro de 1999. Lei no 9.933, de 20 de dezembro de 1999. Lei no 9.966, de 28 de abril de 2000. |
| 1.9.1.1.04.0.0 | Multas Previstas na Legis. s/ Def. dos Direitos Difusos                      | Esta natureza é agregadora. Verificar os códigos de natureza de receita específicos.   |
| 1.9.1.1.04.0.1 | Multas Previstas na Legis. s/ Def. dos Direitos Difusos - Principal          | Lei no 7.347, de 24 de julho de 1985, arts. 11 e 13; Lei no 7.853, de 24 de outubro de 1989; e Lei no 8.078, de 11 de setembro de 1990 – Código de Defesa do Consumidor.   |
| 1.9.1.1.06.0.0 | Multas por Danos Ambientais  | Esta natureza é agregadora. Verificar os códigos de natureza de receita específicos.   |
| 1.9.1.1.06.2.0 | Multas Judiciais por Danos Ambientais  | Esta natureza é agregadora. Verificar os códigos de natureza de receita específicos.   |
| 1.9.1.1.06.2.1 | Multas por Danos Ambientais - Principal                                      | Lei no 6.938, de 31 de agosto de 1981; Lei no 7.754, de 14 de abril de 1989; Lei no 7.797, de 10 de julho de 1989; Lei no 9.605, de 12 de fevereiro de 1998; e Decreto no 6.514, de 22 de julho de 2008, art. 13.  |
| 1.9.1.1.09.0.0 | Multas e Juros Previstos em Contratos  | Esta natureza é agregadora. Verificar os códigos de natureza de receita específicos.   |
| 1.9.1.1.09.0.1 | Multas e Juros Previstos em Contratos - Principal                            | Legislação Específica  |
| 1.9.1.1.14.0.0 | Multas Previstas no Código de Trânsito Brasileiro - CTB                      | Esta natureza é agregadora. Verificar os códigos de natureza de receita específicos.   |
| 1.9.1.1.14.0.1 | Multas Previstas no Código de Trânsito Brasileiro - CTB - Principal          | Legislação Específica  |
| 1.9.2.0.00.0.0 | Indenizações, Restituições e Ressarcimentos                                  | Esta natureza é agregadora. Verificar os códigos de natureza de receita específicos.   |
| 1.9.2.1.00.0.0 | Indenizações   | Portaria Conjunta STN/SOF/ME nº 16, de 11 de fevereiro de 2021.  |
| 1.9.2.1.01.0.0 | Indenizações por Danos Causados ao Patrimônio Público                        | Esta natureza é agregadora. Verificar os códigos de natureza de receita específicos.   |
| 1.9.2.1.01.0.1 | Ind. por Danos Causados ao Patrimônio Público - Principal                    | Lei no 10.406, de 10 de janeiro de 2002; e Lei no 5.869, de 11 de janeiro de 1973.   |
| 1.9.2.1.99.0.0 | Outras Indenizações  | Esta natureza é agregadora. Verificar os códigos de natureza de receita específicos.   |
| 1.9.2.1.99.0.1 | Outras Indenizações - Principal  | Art. 11, §§ 1º e 4º, da Lei nº 4.320, de 17 de março de 1964.  |
| 1.9.2.2.00.0.0 | Restituições   | Portaria Conjunta STN/SOF/ME nº 16, de 11 de fevereiro de 2021.  |
| 1.9.2.2.99.0.0 | Outras Restituições  | Esta natureza é agregadora. Verificar os códigos de natureza de receita específicos.   |
| 1.9.2.2.99.0.1 | Outras Restituições - Principal  | Art. 21, § 2º, da Lei nº 8472, de 7 de dezembro de 1993; Arts. 154, 195, 197, 244 e 365 do Decreto nº 3.048, de 6 de maio de 1999; e Arts. 48, 48-A e 49, do Decreto nº 6214, de 26 de setembro de 2007. Decreto nº 3.964, de 10 de outubro de 2001, art. 2º e Lei nº 8.080, de 1990, § 4º, art. 33, em decorrências de auditorias.  |
| 1.9.9.0.00.0.0 | Demais Receitas Correntes  | Esta natureza é agregadora. Verificar os códigos de natureza de receita específicos.   |
| 1.9.9.9.00.0.0 | Outras Receitas Correntes  | Portaria Conjunta STN/SOF/ME nº 16, de 11 de fevereiro de 2021.  |
| 1.9.9.9.03.0.0 | Compens. Financ. entre Reg. Geral e Regime Próprio Previd.                   | Esta natureza é agregadora. Verificar os códigos de natureza de receita específicos.   |

|                |   |   |
|----------------|---|---|
| 1.9.9.9.03.0.1 | Compens. Financ. entre Reg. Geral e Regime Próprio Previd. - Principal                    | Art. 40, da Constituição Federal; Lei no 9.796, de 5 de maio de 1999; Lei no 9.783, de 28 de janeiro de 1999; Decreto no 3.112, de 6 de julho de 1999; e Decreto no 3.217 de 22 de outubro de 1999. |
| 1.9.9.9.12.0.0 | Enc. Leg. Pela Ins. em Dívida Ativa e Rec. de Ônus de Suc.                                | Esta natureza é agregadora. Verificar os códigos de natureza de receita específicos.  |
| 1.9.9.9.12.1.0 | Encargos Legais pela Inscrição em Dívida Ativa  | Esta natureza é agregadora. Verificar os códigos de natureza de receita específicos.  |
| 1.9.9.9.12.1.1 | Encargos Legais pela Inscrição em Dívida Ativa - Principal                                | Decreto-Lei nº 1.025/1969, Decreto-Lei nº 1.437/1975 e Lei nº 7.711/1988  |
| 1.9.9.9.99.0.0 | Outras Receitas   | Esta natureza é agregadora. Verificar os códigos de natureza de receita específicos.  |
| 1.9.9.9.99.2.0 | Outras Receitas não Arrecadadas e não projetadas pela RFB - Primárias                     | Esta natureza é agregadora. Verificar os códigos de natureza de receita específicos.  |
| 1.9.9.9.99.2.1 | Outras Receitas - Primárias - Principal   | Art. 11, §§ 1º e 4º, da Lei nº 4.320, de 17 de março de 1964; Parágrafo único do art. 8º da Lei Complementar nº 101, de 4 de maio de 2000 - Lei de Responsabilidade Fiscal - LRF.                   |
| 1.9.9.9.99.2.2 | Outras Receitas - Primárias - Multas e Juros  | Ver código de receita principal.  |
| 1.9.9.9.99.2.3 | Outras Receitas - Primárias - Dívida Ativa  | Ver código de receita principal.  |
| 1.9.9.9.99.2.4 | Outras Receitas - Primárias - Dívida Ativa - Multas e Juros                               | Ver código de receita principal.  |
| 1.9.9.9.99.3.0 | Outras Receitas não Arrecadadas e não projetadas Pela RFB - Financeiras                   | Esta natureza é agregadora. Verificar os códigos de natureza de receita específicos.  |
| 1.9.9.9.99.3.1 | Outras Receitas - Financeiras - Principal   | Art. 11, §§ 1º e 4º, da Lei nº 4.320, de 17 de março de 1964; Parágrafo único do art. 8º da Lei Complementar nº 101, de 4 de maio de 2000 - Lei de Responsabilidade Fiscal - LRF.                   |
| 1.9.9.9.99.3.2 | Outras Receitas - Financeiras - Multas e Juros  | Ver código de receita principal.  |
| 2.0.0.0.00.0.0 | Receitas de Capital   | Lei nº 4.320, de 17 de março de 1964, § 1º do art. 11, com redação dada pelo Decreto-Lei nº 1.939, de 20 de maio de 1982.   |
| 2.1.0.0.00.0.0 | Operações de Crédito  | Esta natureza é agregadora. Verificar os códigos de natureza de receita específicos.  |
| 2.1.1.0.00.0.0 | Operações de Crédito - Mercado Interno  | Esta natureza é agregadora. Verificar os códigos de natureza de receita específicos.  |
| 2.1.1.2.00.0.0 | Operações de Crédito Contratuais - Mercado Interno  | Portaria Conjunta STN/SOF/ME nº 16, de 11 de fevereiro de 2021.   |
| 2.1.1.2.01.0.0 | Operações de Crédito Contratuais - Mercado Interno  | Esta natureza é agregadora. Verificar os códigos de natureza de receita específicos.  |
| 2.1.1.2.01.0.1 | Operações de Crédito Contratuais - Mercado Interno - Principal                            | Lei Complementar no 101, de 4 de maio de 2000   |
| 2.1.1.2.50.0.0 | Ope. de Crédito Internas para Programas de Educação                                       | Esta natureza é agregadora. Verificar os códigos de natureza de receita específicos.  |
| 2.1.1.2.50.0.1 | Ope. de Crédito Internas para Programas de Educação - Principal                           | Art. 32 e 33 da LC nº 101/2000  |
| 2.1.1.2.51.0.0 | Ope. de Crédito Internas para Programas de Saúde  | Esta natureza é agregadora. Verificar os códigos de natureza de receita específicos.  |
| 2.1.1.2.51.0.1 | Ope. de Crédito Internas para Programas de Saúde - Principal                              | Art. 32 e 33 da LC nº 101/2000  |
| 2.1.1.2.54.0.0 | Ope. de Cré. Internas p/ Pro. de Moder. da Adm. Pública                                   | Esta natureza é agregadora. Verificar os códigos de natureza de receita específicos.  |
| 2.1.1.2.54.0.1 | Ope. de Cré. Internas p/ Pro. de Moder. da Adm. Pública - Principal                       | Art. 32 e 33 da LC nº 101/2000  |
| 2.1.1.9.00.0.0 | Outras Operações de Crédito - Mercado Interno   | Portaria Conjunta STN/SOF/ME nº 16, de 11 de fevereiro de 2021.   |
| 2.1.1.9.99.0.0 | Outras Operações de Crédito - Mercado Interno - Principal                                 | Esta natureza é agregadora. Verificar os códigos de natureza de receita específicos.  |
| 2.1.1.9.99.0.1 | Outras Operações de Crédito - Mercado Interno   | Lei Complementar no 101, de 4 de maio de 2000   |
| 2.2.0.0.00.0.0 | Alienação de Bens   | Esta natureza é agregadora. Verificar os códigos de natureza de receita específicos.  |
| 2.2.1.0.00.0.0 | Alienação de Bens Móveis  | Esta natureza é agregadora. Verificar os códigos de natureza de receita específicos.  |
| 2.2.1.1.00.0.0 | Alienação de Títulos Mobiliários  | Portaria Conjunta STN/SOF/ME nº 16, de 11 de fevereiro de 2021.   |
| 2.2.1.1.01.0.0 | Alienação de Títulos, Valores Mobiliários e Aplicações Congêneres Temporárias             | Esta natureza é agregadora. Verificar os códigos de natureza de receita específicos.  |
| 2.2.1.1.01.0.1 | Alienação de Títulos, Valores Mobiliários e Aplicações Congêneres Temporárias - Principal | Arts. 17 a 19 da Lei nº 8.666, de 21 de junho de 1993, e Decreto nº 99.658, de 30 de outubro de 1990.   |
| 2.2.1.3.00.0.0 | Alienação de Bens Móveis e Semoventes   | Portaria Conjunta STN/SOF/ME nº 16, de 11 de fevereiro de 2021.   |
| 2.2.1.3.01.0.0 | Alienação de Bens Móveis e Semoventes   | Esta natureza é agregadora. Verificar os códigos de natureza de receita específicos.  |
| 2.2.1.3.01.0.1 | Alienação de Bens Móveis e Semoventes - Principal   | Arts. 17 a 19 da Lei nº 8.666, de 21 de junho de 1993, e Decreto nº 99.658, de 30 de outubro de 1990.   |
| 2.2.2.0.00.0.0 | Alienação de Bens Imóveis   | Esta natureza é agregadora. Verificar os códigos de natureza de receita específicos.  |
| 2.2.2.1.00.0.0 | Alienação de Bens Imóveis   | Portaria Conjunta STN/SOF/ME nº 16, de 11 de fevereiro de 2021.   |
| 2.2.2.1.01.0.0 | Alienação de Bens Imóveis em Geral  | Esta natureza é agregadora. Verificar os códigos de natureza de receita específicos.  |
| 2.2.2.1.01.0.1 | Alienação de Bens Imóveis em Geral - Principal  | Arts. 24 a 29 da Lei nº 9.636, de 15 de maio de 1998, e Lei nº 8.025, de 12 de abril de 1990.   |
| 2.4.0.0.00.0.0 | Transferências de Capital   | Esta natureza é agregadora. Verificar os códigos de natureza de receita específicos.  |
| 2.4.1.0.00.0.0 | Transferências da União e de suas Entidades   | Esta natureza é agregadora. Verificar os códigos de natureza de receita específicos.  |
| 2.4.1.1.00.0.0 | Transferências da União   | Portaria Conjunta STN/SOF/ME nº 16, de 11 de fevereiro de 2021.   |
| 2.4.1.1.50.0.0 | Transf. de Recursos SUS - Bloco de Manutenção das Ações e Serv. Púb. de Saúde             | Esta natureza é agregadora. Verificar os códigos de natureza de receita específicos.  |
| 2.4.1.1.50.1.0 | Transferência de Recursos do SUS - Atenção Primária                                       | Esta natureza é agregadora. Verificar os códigos de natureza de receita específicos.  |
| 2.4.1.1.50.1.1 | Transferência de Recursos do SUS - Atenção Primária - Principal                           | Art. 198 da CF, Art. 77 do ADCT; Lei Complementar nº 141, de 2012; e Nt Conjunta nº 11, de 2018 / CCONF-SUCON/FNS-MS; art 3º da Portaria MS nº 828/2020.  |
| 2.4.1.1.50.2.0 | Transferência de Recursos do SUS - Atenção Especializada                                  | Esta natureza é agregadora. Verificar os códigos de natureza de receita específicos.  |
| 2.4.1.1.50.2.1 | Transferência de Recursos do SUS - Atenção Especializada - Principal                      | Art. 198 da CF, Art. 77 do ADCT; Lei Complementar nº 141, de 2012; e Nt Conjunta nº 11, de 2018 / CCONF-SUCON/FNS-MS; art 3º da Portaria MS nº 828/2020.  |
| 2.4.1.1.50.3.0 | Transferência de Recursos do SUS - Vigilância em Saúde                                    | Esta natureza é agregadora. Verificar os códigos de natureza de receita específicos.  |
| 2.4.1.1.50.3.1 | Transferência de Recursos do SUS - Vigilância em Saúde - Principal                        | Art. 198 da CF, Art. 77 do ADCT; Lei Complementar nº 141, de 2012; e Nt Conjunta nº 11, de 2018 / CCONF-SUCON/FNS-MS; art 3º da Portaria MS nº 828/2020.  |
| 2.4.1.1.50.4.0 | Transferência de Recursos do SUS - Assistência Farmacêutica                               | Esta natureza é agregadora. Verificar os códigos de natureza de receita específicos.  |
| 2.4.1.1.50.4.1 | Transferência de Recursos do SUS - Assistência Farmacêutica - Principal                   | Art. 198 da CF, Art. 77 do ADCT; Lei Complementar nº 141, de 2012; e Nt Conjunta nº 11, de 2018 / CCONF-SUCON/FNS-MS; art 3º da Portaria MS nº 828/2020.  |
| 2.4.1.1.50.5.0 | Transferência de Recursos do SUS - Gestão do SUS  | Esta natureza é agregadora. Verificar os códigos de natureza de receita específicos.  |
| 2.4.1.1.50.5.1 | Transferência de Recursos do SUS - Gestão do SUS - Principal                              | Art. 198 da CF, Art. 77 do ADCT; Lei Complementar nº 141, de 2012; e Nt Conjunta nº 11, de 2018 / CCONF-SUCON/FNS-MS; art 3º da Portaria MS nº 828/2020.  |
| 2.4.1.1.50.9.0 | Transferência de Recursos do SUS - Outros Programas                                       | Esta natureza é agregadora. Verificar os códigos de natureza de receita específicos.  |
| 2.4.1.1.50.9.1 | Transferência de Recursos do SUS - Outros Programas - Principal                           | Art. 198 da CF, Art. 77 do ADCT; Lei Complementar nº 141, de 2012; e Nt Conjunta nº 11, de 2018 / CCONF-SUCON/FNS-MS; art 3º da Portaria MS nº 828/2020.  |
| 2.4.1.1.51.0.0 | Trans. de Rec. do SUS - Bloco de Estruturação da Rede de Serv. Púb. de Saúde              | Esta natureza é agregadora. Verificar os códigos de natureza de receita específicos.  |
| 2.4.1.1.51.1.0 | Transferência de Recursos do SUS - Atenção Primária                                       | Esta natureza é agregadora. Verificar os códigos de natureza de receita específicos.  |
| 2.4.1.1.51.1.1 | Transferência de Recursos do SUS - Atenção Primária - Principal                           | Art. 198 da CF, Art. 77 do ADCT; Lei Complementar nº 141, de 2012; e Nt Conjunta nº 11, de 2018 / CCONF-SUCON/FNS-MS; art 3º da Portaria MS nº 828/2020.  |
| 2.4.1.1.51.2.0 | Transferência de Recursos do SUS - Atenção Especializada                                  | Esta natureza é agregadora. Verificar os códigos de natureza de receita específicos.  |
| 2.4.1.1.51.2.1 | Transferência de Recursos do SUS - Atenção Especializada - Principal                      | Art. 198 da CF, Art. 77 do ADCT; Lei Complementar nº 141, de 2012; e Nt Conjunta nº 11, de 2018 / CCONF-SUCON/FNS-MS; art 3º da Portaria MS nº 828/2020.  |
| 2.4.1.1.51.9.0 | Transferência de Recursos do SUS - Outros Programas                                       | Esta natureza é agregadora. Verificar os códigos de natureza de receita específicos.  |
| 2.4.1.1.51.9.1 | Transferência de Recursos do SUS - Outros Programas - Principal                           | Art. 198 da CF, Art. 77 do ADCT; Lei Complementar nº 141, de 2012; e Nt Conjunta nº 11, de 2018 / CCONF-SUCON/FNS-MS; art 3º da Portaria MS nº 828/2020.  |
| 2.4.1.2.00.0.0 | Transferências de Recursos do FNDE  | Portaria Conjunta STN/SOF/ME nº 16, de 11 de fevereiro de 2021.   |
| 2.4.1.2.50.0.0 | Transferências de Recursos Destinados a Programas de Educação                             | Esta natureza é agregadora. Verificar os códigos de natureza de receita específicos.  |
| 2.4.1.2.50.1.0 | Prog. de Apoio Transp. Escolar para Educ Básica - Caminho da Escola                       | Esta natureza é agregadora. Verificar os códigos de natureza de receita específicos.  |
| 2.4.1.2.50.1.1 | Prog. de Apoio Transp. Escolar Educ Básica - Cam da Escola - Principal                    | Legislação Específica   |
| 2.4.1.2.50.2.0 | Prog Nac de Reest e Aquis de Equip a Rede Esc Púb Educ Infantil - Proinfância             | Esta natureza é agregadora. Verificar os códigos de natureza de receita específicos.  |
| 2.4.1.2.50.2.1 | Prog Nac de Reest e Aquis de Equip a Rede Esc Púb - Proinfância - Principal               | Legislação Específica   |
| 2.4.1.2.50.9.0 | Outras Transferências Destinadas a Programas de Educação                                  | Esta natureza é agregadora. Verificar os códigos de natureza de receita específicos.  |
| 2.4.1.2.50.9.1 | Outras Transferências Dest a Programas de Educação - Principal                            | Legislação Específica   |
| 2.4.1.4.00.0.0 | Transferência de Convênios da União e de suas Entidades                                   | Portaria Conjunta STN/SOF/ME nº 16, de 11 de fevereiro de 2021.   |
| 2.4.1.4.50.0.0 | Transf. de Convênio da União Para O Sistema Único De Saúde - Sus                          | Esta natureza é agregadora. Verificar os códigos de natureza de receita específicos.  |
| 2.4.1.4.50.0.1 | Transf. de Conv. da União p/ o SUS - Principal  | Lei nº 8.666/93   |
| 2.4.1.4.51.0.0 | Transf. de Conv. da União Destinadas a Programas de Educação                              | Esta natureza é agregadora. Verificar os códigos de natureza de receita específicos.  |
| 2.4.1.4.51.0.1 | Transf. de Conv. da União Dest. a Pro. de Educação - Principal                            | Lei nº 8.666/93   |



|                |   |  |
|----------------|---|--|
| 2.4.1.4.52.0.0 | Transf. de Conv. da União Dest. a Pro. de Saneamento Básico   | Esta natureza é agregadora. Verificar os códigos de natureza de receita específicos. |
| 2.4.1.4.52.0.1 | Transf. de Conv. da União Dest. a Pro. de San. Básico - Principal                                     | Lei nº 8.666/93  |
| 2.4.1.4.54.0.0 | Transf. de Conv. da União Dest. a Prog. de Infra-Est. em Transporte                                   | Esta natureza é agregadora. Verificar os códigos de natureza de receita específicos. |
| 2.4.1.4.54.0.1 | Transf. de Conv. da União Dest. a Prog. de Infra-Est. - Principal                                     | Lei nº 8.666/93  |
| 2.4.1.4.99.0.0 | Outras Transferências de Convênios da União   | Esta natureza é agregadora. Verificar os códigos de natureza de receita específicos. |
| 2.4.1.4.99.0.1 | Outras Transferências de Convênios da União - Principal   | Lei nº 8.666/93  |
| 2.4.1.9.00.0.0 | Outras Transferências da União e de suas Entidades  | Portaria Conjunta STN/SOF/ME nº 16, de 11 de fevereiro de 2021.                      |
| 2.4.1.9.51.0.0 | Transferência Especial da União   | Esta natureza é agregadora. Verificar os códigos de natureza de receita específicos. |
| 2.4.1.9.51.0.1 | Transferência Especial da União - Principal   | Portaria nº 1.128, de 4 de novembro de 2021  |
| 2.4.1.9.99.0.0 | Outras Transferências da União  | Esta natureza é agregadora. Verificar os códigos de natureza de receita específicos. |
| 2.4.1.9.99.0.1 | Outras Transferências da União - Principal  | Lei nº 8.666/93  |
| 2.4.2.0.00.0.0 | Transf. dos Estados e do Distrito Federal e de suas Entidades   | Esta natureza é agregadora. Verificar os códigos de natureza de receita específicos. |
| 2.4.2.1.00.0.0 | Transf. de Recursos do SUS – SUS dos Estados e DF   | Portaria Conjunta STN/SOF/ME nº 16, de 11 de fevereiro de 2021.                      |
| 2.4.2.1.50.0.0 | Transferências de Recursos do Sistema Único de Saúde – SUS  | Esta natureza é agregadora. Verificar os códigos de natureza de receita específicos. |
| 2.4.2.1.50.0.1 | Transf. de Recursos do Sistema Único de Saúde – SUS - Principal                                       | Lei nº 8.666/93  |
| 2.4.2.2.00.0.0 | Transf. de Conv. dos Estados e do DF e de suas Entidades  | Portaria Conjunta STN/SOF/ME nº 16, de 11 de fevereiro de 2021.                      |
| 2.4.2.2.50.0.0 | Transf. de Conv. dos Estados para o Sistema Único de Saúde – SUS                                      | Esta natureza é agregadora. Verificar os códigos de natureza de receita específicos. |
| 2.4.2.2.50.0.1 | Transf. de Conv. dos Estados p/ o SUS - Principal   | Lei nº 8.666/93  |
| 2.4.2.2.51.0.0 | Transf. de Conv. dos Estados Destinadas a Programas de Educação                                       | Esta natureza é agregadora. Verificar os códigos de natureza de receita específicos. |
| 2.4.2.2.51.0.1 | Transf. de Conv. dos Estados Dest. a Pro. de Educação - Principal                                     | Lei nº 8.666/93  |
| 2.4.2.2.52.0.0 | Transf. de Conv. dos Estados Dest. a Pro. de Saneamento Básico  | Esta natureza é agregadora. Verificar os códigos de natureza de receita específicos. |
| 2.4.2.2.52.0.1 | Transf. de Conv. dos Est. Dest. a Pro. de Sanea. Básico - Principal                                   | Lei nº 8.666/93  |
| 2.4.2.2.54.0.0 | Transf. de Conv. dos Est. Dest. a Pro. de Infra-Est. em Transporte                                    | Esta natureza é agregadora. Verificar os códigos de natureza de receita específicos. |
| 2.4.2.2.54.0.1 | Transf. de Conv. dos Est. Dest. a Pro. de Infra. em Trans. - Principal                                | Lei nº 8.666/93  |
| 2.4.2.2.99.0.0 | Outras Transferências de Convênio dos Estados   | Esta natureza é agregadora. Verificar os códigos de natureza de receita específicos. |
| 2.4.2.2.99.0.1 | Outras Transferências de Convênio dos Estados - Principal   | Lei nº 8.666/93  |
| 2.4.2.9.00.0.0 | Outras Transferências de Recursos dos Estados   | Portaria Conjunta STN/SOF/ME nº 16, de 11 de fevereiro de 2021.                      |
| 2.4.2.9.51.0.0 | Transferências de Recursos Destinadas a Programas de Educação   | Esta natureza é agregadora. Verificar os códigos de natureza de receita específicos. |
| 2.4.2.9.51.0.1 | Transf. de Recursos Destinados a Pro. de Edu - Principal  | Lei nº 8.666/93  |
| 2.4.2.9.99.0.0 | Outras Transferências dos Estados   | Esta natureza é agregadora. Verificar os códigos de natureza de receita específicos. |
| 2.4.2.9.99.0.1 | Outras Transferências dos Estados - Principal   | Lei nº 8.666/93  |
| 2.4.3.0.00.0.0 | Transferências dos Municípios e de suas Entidades   | Esta natureza é agregadora. Verificar os códigos de natureza de receita específicos. |
| 2.4.3.9.00.0.0 | Outras Transferências dos Municípios  | Portaria Conjunta STN/SOF/ME nº 16, de 11 de fevereiro de 2021.                      |
| 2.4.3.9.50.0.0 | Transferências de Municípios a Consórcios Públicos  | Esta natureza é agregadora. Verificar os códigos de natureza de receita específicos. |
| 2.4.3.9.50.0.1 | Transferências de Municípios a Consórcios Públicos - Principal  | Esta natureza é agregadora. Verificar os códigos de natureza de receita específicos. |
| 2.9.0.0.00.0.0 | Outras Receitas de Capital  | Esta natureza é agregadora. Verificar os códigos de natureza de receita específicos. |
| 2.9.9.0.00.0.0 | Demais Receitas de Capital  | Esta natureza é agregadora. Verificar os códigos de natureza de receita específicos. |
| 2.9.9.9.00.0.0 | Outras Receitas de Capital  | Portaria Conjunta STN/SOF/ME nº 16, de 11 de fevereiro de 2021.                      |
| 2.9.9.9.99.0.0 | Outras Receitas de Capital  | Esta natureza é agregadora. Verificar os códigos de natureza de receita específicos. |
| 2.9.9.9.99.0.1 | Outras Receitas de Capital - Principal  | Esta natureza é agregadora. Verificar os códigos de natureza de receita específicos. |
| 7.0.0.0.00.0.0 | Receitas Correntes - Intra-Orcamentarias  | Esta natureza é agregadora. Verificar os códigos de natureza de receita específicos. |
| 7.2.0.0.00.0.0 | Receitas de Contribuições - Intra-Orcamentarias   | Esta natureza é agregadora. Verificar os códigos de natureza de receita específicos. |
| 7.2.1.0.00.0.0 | Contribuições Sociais - Intra-Orcamentarias   | Esta natureza é agregadora. Verificar os códigos de natureza de receita específicos. |
| 7.2.1.5.00.0.0 | Contribuições para Regimes Próprios de Previdência e Sistema de Proteção Social - Intra-Orcamentarias | Portaria Conjunta STN/SOF/ME nº 16, de 11 de fevereiro de 2021.                      |
| 7.2.1.5.01.0.0 | Contribuição do Servidor Civil  | Esta natureza é agregadora. Verificar os códigos de natureza de receita específicos. |
| 7.2.1.5.01.1.0 | Contribuição do Servidor Civil Ativo  | Esta natureza é agregadora. Verificar os códigos de natureza de receita específicos. |
| 7.2.1.5.01.1.2 | Contribuição do Servidor Civil Ativo - Multas e Juros   | Legislação Específica  |
| 7.2.1.5.02.0.0 | Contribuição Patronal - Servidor Civil - Intra-Orcamentarias  | Esta natureza é agregadora. Verificar os códigos de natureza de receita específicos. |
| 7.2.1.5.02.1.0 | Contribuição Patronal - Servidor Civil Ativo  | Esta natureza é agregadora. Verificar os códigos de natureza de receita específicos. |
| 7.2.1.5.02.1.1 | Contribuição Patronal - Servidor Civil Ativo - Principal  | Legislação Específica  |
| 7.2.1.5.02.1.2 | Contribuição Patronal - Servidor Civil Ativo - Multas e Juros   | Legislação Específica  |
| 7.2.1.5.51.0.0 | Contribuição Patronal - Parcelamentos   | Esta natureza é agregadora. Verificar os códigos de natureza de receita específicos. |
| 7.2.1.5.51.1.0 | Contribuição Patronal - Servidor Civil Ativo - Parcelamentos  | Esta natureza é agregadora. Verificar os códigos de natureza de receita específicos. |
| 7.2.1.5.51.1.1 | Contribuição Patronal - Servidor Civil Ativo - Parcelamentos - Principal                              | Legislação Específica  |
| 7.2.1.5.51.1.2 | Contribuição Patronal - Servidor Civil Ativo - Parcelamentos - Multas e Juros                         | Legislação Específica  |
| 7.9.0.0.00.0.0 | Outras Receitas Correntes - Intraorçamentária   | Esta natureza é agregadora. Verificar os códigos de natureza de receita específicos. |
| 7.9.9.0.00.0.0 | Demais Receitas Correntes - Intraorçamentária   | Esta natureza é agregadora. Verificar os códigos de natureza de receita específicos. |
| 7.9.9.9.00.0.0 | Aportes Periódicos para Amortização de Déficit Atuarial do RPPS - Intraorçamentária                   | Esta natureza é agregadora. Verificar os códigos de natureza de receita específicos. |
| 7.9.9.9.01.0.0 | Aportes Periódicos para Amortização de Déficit Atuarial do RPPS - Intraorçamentária                   | Esta natureza é agregadora. Verificar os códigos de natureza de receita específicos. |
| 7.9.9.9.01.0.1 | Aportes Periódicos para Amortização de Déficit Atuarial do RPPS - Principal                           | Legislação Específica  |



**Município de Chã Grande**  
Estado de Pernambuco

**TABELA EXPLICATIVA DA EVOLUÇÃO DA RECEITA**

| <b>CÓDIGO</b>        | <b>DISCRIMINAÇÃO DA RECEITA</b>               | <b>REALIZADA EM 2023</b> | <b>ORÇADA EM 2024</b> | <b>ORÇADA EM 2025</b> |
|----------------------|---|--------------------------|-----------------------|-----------------------|
| <b>1.0.0.0.00.00</b> | <b>RECEITAS CORRENTES</b>                     | 105.968.211,55           | 139.032.000,00        | 162.440.000,00        |
| 1.1.0.0.00.00        | Impostos, Taxas e Contribuições de Melhoria   | 5.846.220,40             | 6.208.000,00          | 6.613.000,00          |
| 1.2.0.0.00.00        | Contribuições                                 | 4.818.431,15             | 6.410.000,00          | 6.732.000,00          |
| 1.3.0.0.00.00        | Receita Patrimonial                           | 541.465,60               | 904.000,00            | 1.018.000,00          |
|                      | Aplicações financeiras                        | -                        | -                     | -                     |
|                      | Outras Receitas Patrimoniais                  | 541.465,60               | 904.000,00            | 1.018.000,00          |
| 1.4.0.0.00.00        | Receita Agropecuária                          | -                        | -                     | -                     |
| 1.5.0.0.00.00        | Receita Industrial                            | -                        | -                     | -                     |
| 1.6.0.0.00.00        | Receita de Serviços                           | 56.878,32                | 185.000,00            | 120.000,00            |
| 1.7.0.0.00.00        | Transferências Correntes                      | 93.362.261,44            | 122.894.000,00        | 144.877.000,00        |
|                      | Cota-Parte do FPM                             | 27.081.273,81            | 35.932.200,00         | 38.699.800,00         |
|                      | Transf. de Recursos do SUS - FMS              | 13.518.342,13            | 24.238.000,00         | 31.590.000,00         |
|                      | Outras Transferências Correntes               | 52.762.645,50            | 62.723.800,00         | 74.587.200,00         |
| 1.9.0.0.00.00        | Outras Receitas Correntes                     | 1.342.954,64             | 2.431.000,00          | 3.080.000,00          |
| <b>2.0.0.0.00.00</b> | <b>RECEITAS DE CAPITAL</b>                    | 4.073.255,65             | 27.100.000,00         | 20.100.000,00         |
| 2.1.0.0.00.00        | Operações de Crédito                          | -                        | 24.000.000,00         | 15.000.000,00         |
| 2.2.0.0.00.00        | Alienação de Bens                             | 104.100,00               | 100.000,00            | 100.000,00            |
| 2.3.0.0.00.00        | Amortização de Empréstimos                    | -                        | -                     | -                     |
| 2.4.0.0.00.00        | Transferências de Capital                     | 3.969.155,65             | 3.000.000,00          | 5.000.000,00          |
| 2.9.0.0.00.00        | Outras Receitas de Capital                    | -                        | -                     | -                     |
|                      | <b>RECEITAS CORRENTES INTRAORÇAMENTÁRIAS</b>  | 5.695.852,56             | 6.530.000,00          | 6.940.000,00          |
|                      | <b>RECEITAS DE CAPITAL INTRAORÇAMENTÁRIAS</b> | -                        | -                     | -                     |
| <b>TOTAL GERAL</b>   |   | <b>115.737.319,76</b>    | <b>172.662.000,00</b> | <b>189.480.000,00</b> |



## Município de Chã Grande

Estado de Pernambuco

### Representação Gráfica das Receitas por Origem

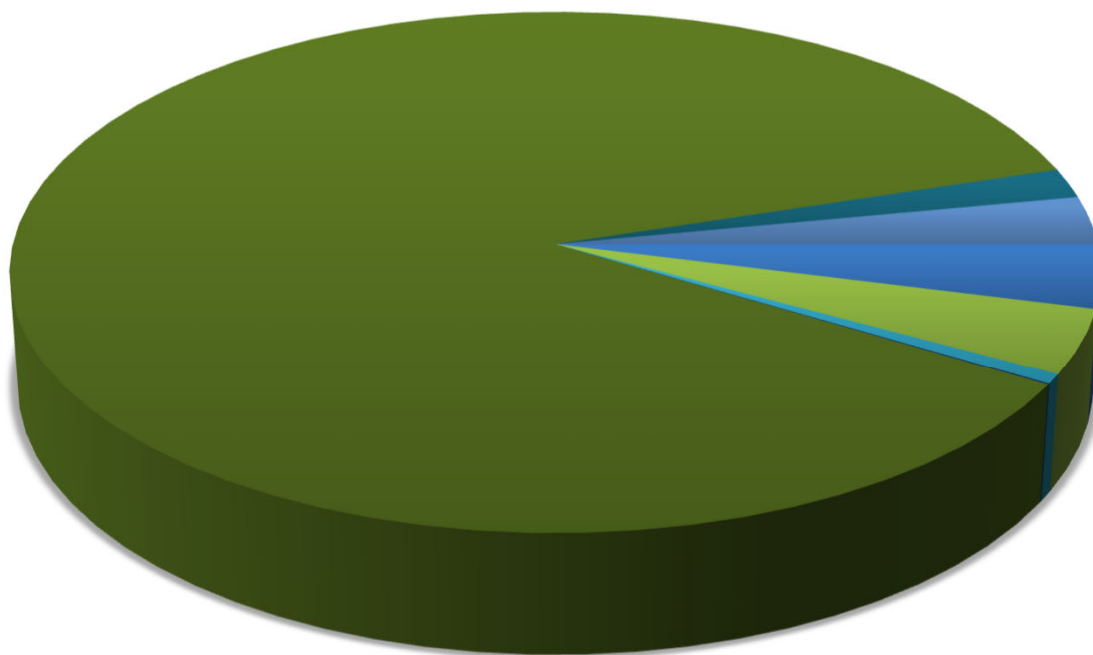

■ IMPOSTOS, TAXAS E CONTRIBUIÇÕES DE MELHORIA

■ CONTRIBUIÇÕES

■ RECEITA PATRIMONIAL

■ RECEITA DE SERVIÇOS

■ TRANSFERÊNCIAS CORRENTES

■ OUTRAS RECEITAS CORRENTES

■ TRANSFERÊNCIA DE CAPITAL



**Município de Chã Grande**  
Estado de Pernambuco

## Composição da Receita Municipal

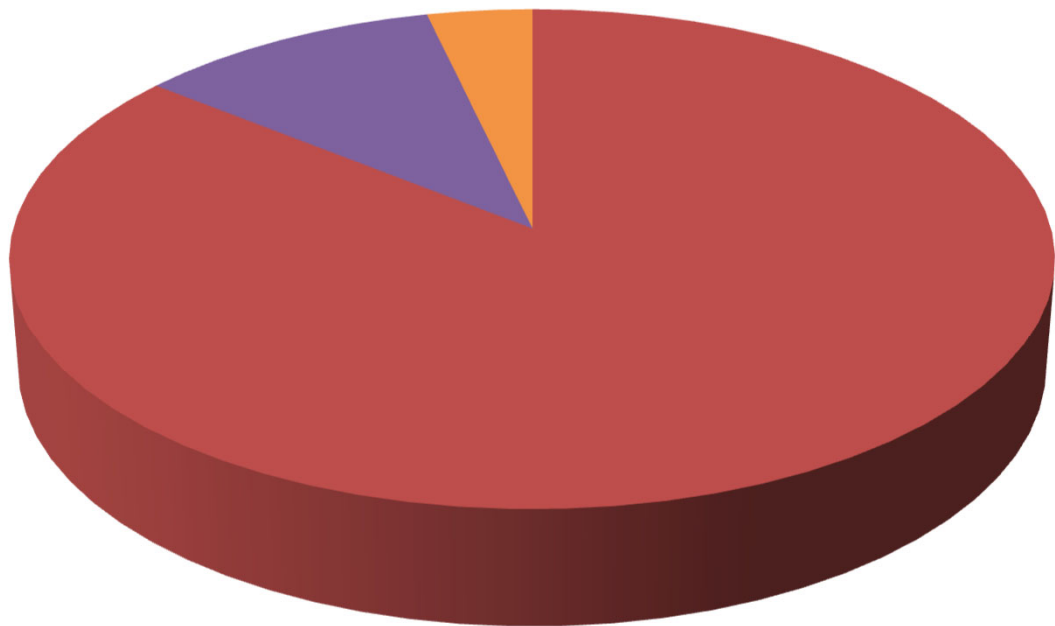

■ TOTAL DAS RECEITAS CORRENTES

■ TOTAL DAS RECEITAS DE CAPITAL

■ TOTAL DAS RECEITAS INTRAORÇAMENTÁRIAS



**Município de Chã Grande**  
Estado de Pernambuco

**Relação das Fontes de Recursos no Orçamento 2025**

(De acordo com a Portaria STN nº 710/2021, atualizada de acordo com as seguintes portarias: Portaria STN nº 925, de 08/07/2021, Portaria STN nº 1.141, de 11/11/2021, Portaria STN nº 1.445, de 14/06/2022, Portaria STN nº 1.566, de 31/08/2022, Portaria STN nº 10.463, de 07/12/2022, Portaria STN/MF nº 688, de 06/07/2023, Portaria STN/MF nº 1.561, de 11/12/2023, Portaria STN/MF nº 1.593, de 15 de dezembro de 2023, Portaria STN/MF nº 855, de 24 de

| Código       | Descrição  | Valor                 | Percentual    |
|--------------|--|-----------------------|---------------|
| 15000000     | Recursos não Vinculados de Impostos  | -                     | 0,00%         |
| 15001001     | Recursos não Vinculados de Impostos - MDE  | 8.025.040,00          | 4,24%         |
| 15001002     | Recursos não Vinculados de Impostos - ASPS   | 11.770.300,00         | 6,21%         |
| 15010000     | Outros Recursos não Vinculados   | 39.049.060,00         | 20,61%        |
| 15400000     | Transferências do FUNDEB – Impostos e Transferências de Impostos – Outras Despesas   | 6.767.000,00          | 3,57%         |
| 15401070     | Transferências do FUNDEB – Impostos e Transferências de Impostos – Remuneração dos profissionais da educação básica em efetivo exercício       | 27.068.000,00         | 14,29%        |
| 15410000     | Transferências do FUNDEB – Complementação da União – VAAF – Outras Despesas  | 1.038.800,00          | 0,55%         |
| 15411070     | Transferências do FUNDEB – Complementação da União – VAAF – Remuneração dos profissionais da educação básica em efetivo exercício              | 4.155.200,00          | 2,19%         |
| 15420000     | Transferências do FUNDEB – Complementação da União – VAAT – Outras Despesas  | 2.291.200,00          | 1,21%         |
| 15421070     | Transferências do FUNDEB – Complementação da União – VAAT – Remuneração dos profissionais da educação básica em efetivo exercício              | 9.164.800,00          | 4,84%         |
| 15430000     | Transferências do FUNDEB – Complementação da União – VAAR  | -                     | 0,00%         |
| 15440000     | Recursos de Precatórios do FUNDEF  | -                     | 0,00%         |
| 15500000     | Transferência do Salário Educação  | 2.350.000,00          | 1,24%         |
| 15510000     | Transferências de Recursos do FNDE referentes ao Programa Dinheiro Direto na Escola (PDDE)   | 31.000,00             | 0,02%         |
| 15520000     | Transferências de Recursos do FNDE referentes ao Programa Nacional de Alimentação Escolar (PNAE)   | 1.000.000,00          | 0,53%         |
| 15530000     | Transferências de Recursos do FNDE Referentes ao Programa Nacional de Apoio ao Transporte Escolar (PNATE)                                      | 700.000,00            | 0,37%         |
| 15690000     | Outras Transferências de Recursos do FNDE  | 1.050.000,00          | 0,55%         |
| 15700000     | Transferências do Governo Federal referentes a Convênios e Instrumentos Congêneres vinculados à Educação                                       | 350.000,00            | 0,18%         |
| 15710000     | Transferências do Estado referentes a Convênios e Instrumentos Congêneres vinculados à Educação  | 810.000,00            | 0,43%         |
| 15730000     | Royalties e Participação Especial de Petróleo e Gás Natural Vinculados à Educação - Lei nº 12.858/2013   | -                     | 0,00%         |
| 15740000     | Operações de Crédito Vinculadas à Educação   | 15.000.000,00         | 7,92%         |
| 15750000     | Outras Transferências de Convênios e Instrumentos Congêneres vinculados à Educação   | -                     | 0,00%         |
| 15760000     | Transferências de Recursos dos Estados para programas de educação  | -                     | 0,00%         |
| 15990000     | Outros Recursos Vinculados à Educação  | -                     | 0,00%         |
| 16000000     | Transferências Fundo a Fundo de Recursos do SUS provenientes do Governo Federal – Bloco de Manutenção das Ações e Serviços Públicos de Saúde   | 27.130.000,00         | 14,32%        |
| 16010000     | Transferências Fundo a Fundo de Recursos do SUS provenientes do Governo Federal – Bloco de Estruturação da Rede de Serviços Públicos de Saúde  | 970.000,00            | 0,51%         |
| 16040000     | Transferências provenientes do Governo Federal destinadas ao vencimento dos agentes comunitários de saúde e dos agentes de combate às endemias | 2.950.000,00          | 1,56%         |
| 16050000     | Assistência financeira da União destinada à complementação ao pagamento dos pisos salariais para profissionais da enfermagem.                  | 1.600.000,00          | 0,84%         |
| 16210000     | Transferências Fundo a Fundo de Recursos do SUS provenientes do Governo Estadual   | 110.000,00            | 0,06%         |
| 16310000     | Transferências do Governo Federal referentes a Convênios e Instrumentos Congêneres vinculados à Saúde  | -                     | 0,00%         |
| 16320000     | Transferências do Estado referentes a Convênios e Instrumentos Congêneres vinculados à Saúde   | -                     | 0,00%         |
| 16340000     | Operações de Crédito vinculadas à Saúde  | -                     | 0,00%         |
| 16350000     | Royalties e Participação Especial de Petróleo e Gás Natural vinculados à Saúde - Lei nº 12.858/2013  | -                     | 0,00%         |
| 16360000     | Outras Transferências de Convênios e Instrumentos Congêneres vinculados à Saúde  | -                     | 0,00%         |
| 16590000     | Outros Recursos Vinculados à Saúde   | -                     | 0,00%         |
| 16600000     | Transferência de Recursos do Fundo Nacional de Assistência Social – FNAS   | 2.436.600,00          | 1,29%         |
| 16610000     | Transferência de Recursos dos Fundos Estaduais de Assistência Social   | 266.000,00            | 0,14%         |
| 16650000     | Transferências de Convênios e Instrumentos Congêneres vinculados à Assistência Social  | 250.000,00            | 0,13%         |
| 16690000     | Outros Recursos Vinculados à Assistência Social  | -                     | 0,00%         |
| 17000000     | Outras Transferências de Convênios ou Instrumentos Congêneres da União   | 4.260.000,00          | 2,25%         |
| 17003110     | Outras Transferências de Convênios ou Instrumentos Congêneres da União - Emendas Individuais   | -                     | 0,00%         |
| 17003210     | Outras Transferências de Convênios ou Instrumentos Congêneres da União - Emendas Parlamentares   | -                     | 0,00%         |
| 17010000     | Outras Transferências de Convênios ou Instrumentos Congêneres dos Estados  | -                     | 0,00%         |
| 17010000     | FEM - Fundo de Desenvolvimento Municipal   | 3.225.000,00          | 1,70%         |
| 17030000     | Outras Transferências de Convênios ou Instrumentos Congêneres de outras Entidades  | -                     | 0,00%         |
| 17050000     | Transferências dos Estados Referentes a Compensações Financeiras pela Exploração de Recursos Naturais  | -                     | 0,00%         |
| 17060000     | Transferência Especial da União  | -                     | 0,00%         |
| 17080000     | Transferência da União Referente à Compensação Financeira de Recursos Minerais   | -                     | 0,00%         |
| 17100000     | Transferência Especial dos Estados   | -                     | 0,00%         |
| 17150000     | Transferências Destinadas ao Setor Cultural - LC nº 195/2022 – Art. 5º - Audiovisual   | 100.000,00            | 0,05%         |
| 17160000     | Transferências Destinadas ao Setor cultural - LC nº 195/2022 – Art. 8º - Demais Setores da Cultura   | 50.000,00             | 0,03%         |
| 17200000     | Transferências da União Referentes às participações na exploração de Petróleo e Gás Natural destinadas ao FEP - Lei 9.478/1997                 | -                     | 0,00%         |
| 17210000     | Transferências da União Referentes a Cessão Onerosa de Petróleo – Lei nº 13.885/2019   | -                     | 0,00%         |
| 17500000     | Recursos da Contribuição de Intervenção no Domínio Econômico - CIDE  | -                     | 0,00%         |
| 17510000     | Recursos da Contribuição para o Custeio do Serviço de Iluminação Pública - COSIP   | 1.772.000,00          | 0,94%         |
| 17520000     | Recursos Vinculados ao Trânsito  | -                     | 0,00%         |
| 17540000     | Recursos de Operações de Crédito   | -                     | 0,00%         |
| 17550000     | Recursos de Alienação de Bens/Ativos - Administração Direta  | -                     | 0,00%         |
| 17190000     | Transferências Destinadas ao Setor cultural - Aldir Blac - PNAB  | 20.000,00             | 0,01%         |
| 18001111     | Recursos Vinculados ao RPPS - Fundo em Capitalização (Plano Previdenciário) - Poder Executivo  | 13.200.000,00         | 6,97%         |
| 18001121     | Recursos Vinculados ao RPPS - Fundo em Capitalização (Plano Previdenciário) - Poder Legislativo  | -                     | 0,00%         |
| 18012111     | Recursos Vinculados ao RPPS - Fundo em Repartição (Plano Financeiro) - Poder Executivo   | -                     | 0,00%         |
| 18012121     | Recursos Vinculados ao RPPS - Fundo em Repartição (Plano Financeiro) - Poder Legislativo   | -                     | 0,00%         |
| 18020000     | Recursos Vinculados ao RPPS - Taxa de Administração  | -                     | 0,00%         |
| 18800000     | Recursos Próprios dos Consórcios - Despesas Correntes  | 420.000,00            | 0,22%         |
| 18800000     | Recursos Próprios dos Consórcios - Despesas com Pessoal  | -                     | 0,00%         |
| 18800000     | Recursos Próprios dos Consórcios - Despesas com Investimentos  | -                     | 0,00%         |
| 18990000     | Outros Recursos Vinculados   | 100.000,00            | 0,05%         |
| <b>TOTAL</b> |  | <b>189.480.000,00</b> | <b>99,73%</b> |

## Composição das Fontes de Recursos no Orçamento

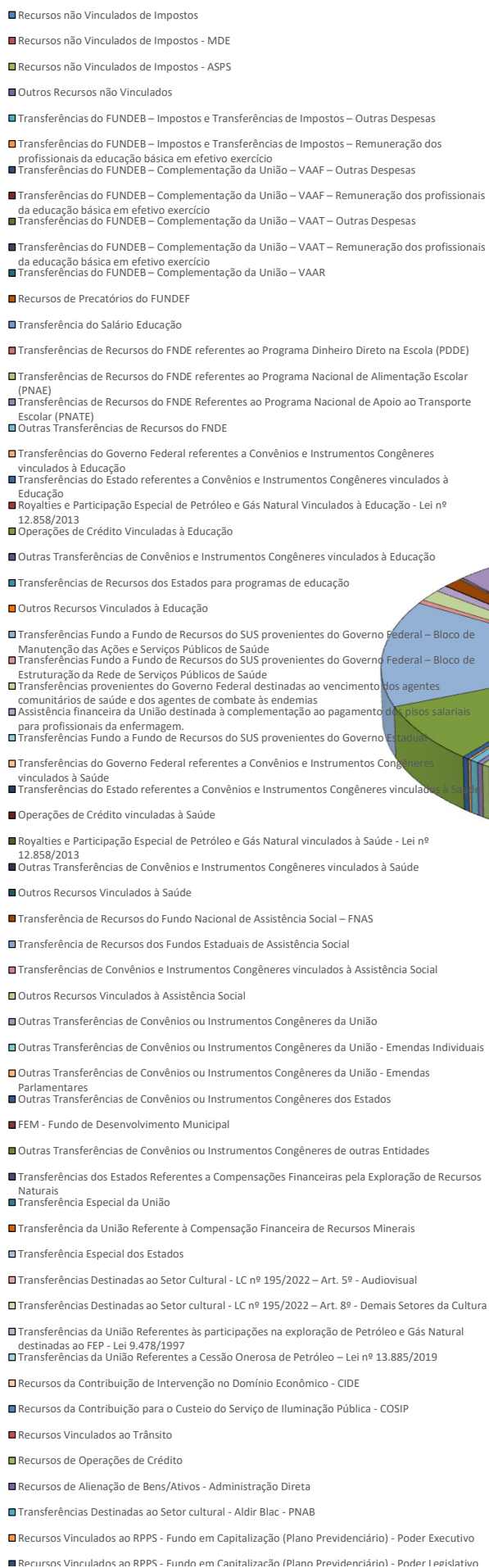

- Recursos Vinculados ao RPPS - Fundo em Repartição (Plano Previdenciário) - Poder Legislativo
- Recursos Vinculados ao RPPS - Fundo em Repartição (Plano Financeiro) - Poder Executivo
- Recursos Vinculados ao RPPS - Fundo em Repartição (Plano Financeiro) - Poder Legislativo
- Recursos Vinculados ao RPPS - Taxa de Administração
- Recursos Próprios dos Consórcios - Despesas Correntes



**Município do Chã Grande**  
Estado de Pernambuco

**TABELA EXPLICATIVA DA EVOLUÇÃO DA DESPESA**

| <b>CÓDIGO</b>      | <b>DISCRIMINAÇÃO DA DESPESA</b>               | <b>REALIZADA<br/>EM 2023</b> | <b>ORÇADA<br/>EM 2024</b> | <b>ORÇADA<br/>EM 2025</b> |
|--------------------|---|------------------------------|---------------------------|---------------------------|
| <b>3.0.00.00</b>   | <b>DESPESAS CORRENTES</b>                     | 100.425.722,08               | 125.794.000,00            | 146.958.000,00            |
| 3.1.00.00          | Pessoal e Encargos Sociais                    | 57.678.281,78                | 69.877.740,00             | 82.072.900,00             |
| 3.2.00.00          | Juros e Encargos da Dívida                    | -                            | 600.000,00                | 600.000,00                |
| 3.3.00.00          | Outras Despesas Correntes                     | 42.747.440,30                | 55.316.260,00             | 64.285.100,00             |
| <b>4.0.00.00</b>   | <b>DESPESAS DE CAPITAL</b>                    | 13.473.222,14                | 38.882.000,00             | 33.908.000,00             |
| 4.4.00.00          | Investimentos                                 | 12.407.023,29                | 37.557.000,00             | 32.498.000,00             |
| 4.5.00.00          | Inversões Financeiras                         | -                            | -                         | -                         |
| 4.6.00.00          | Amortização da Dívida                         | 1.066.198,85                 | 1.325.000,00              | 1.410.000,00              |
| <b>9.9.99.99</b>   | <b>RESERVAS</b>                               | -                            | 1.456.000,00              | 1.694.000,00              |
|                    | <b>DESPESAS CORRENTES INTRAORÇAMENTÁRIAS</b>  | 6.212.360,14                 | 6.510.000,00              | 6.910.000,00              |
|                    | <b>DESPESAS DE CAPITAL INTRAORÇAMENTÁRIAS</b> | -                            | 20.000,00                 | 10.000,00                 |
| <b>TOTAL GERAL</b> |   | <b>120.111.304,36</b>        | <b>172.662.000,00</b>     | <b>189.480.000,00</b>     |





## Município de Chã Grande

Estado de Pernambuco

### Distribuição do Orçamento por Órgãos e Fundos Especiais

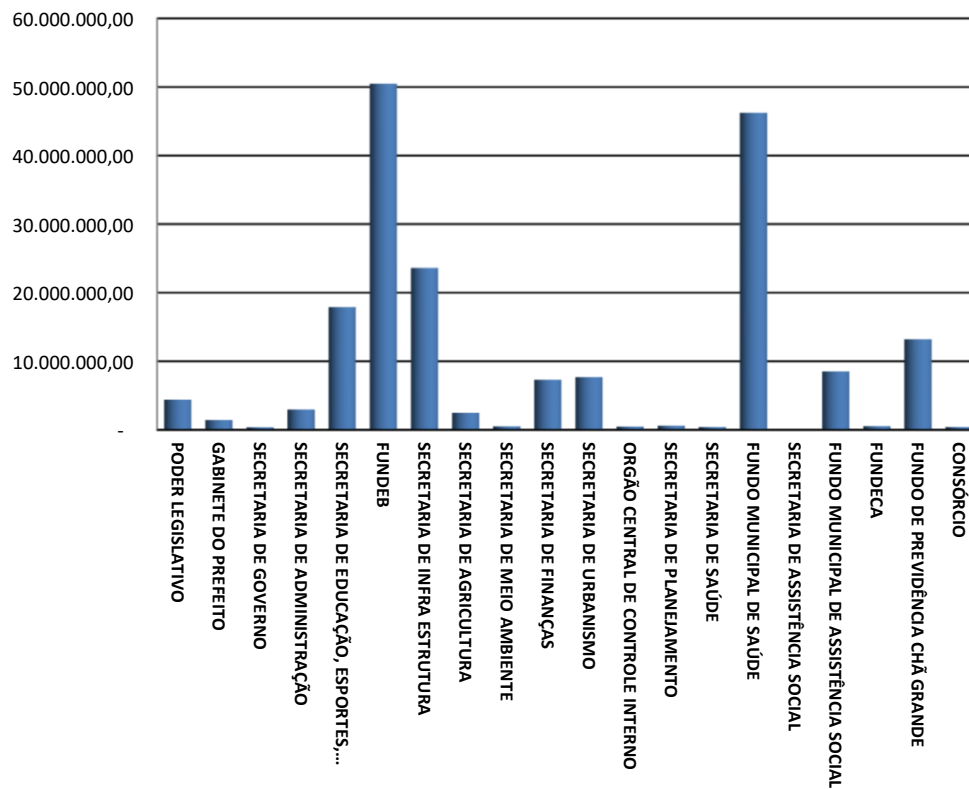



## Município de Chã Grande

### Estado de Pernambuco

Exercício de 2025

#### DESPESAS POR GRUPO DE NATUREZA

| Categoria       | Despesa                    | Valor                 | %              |
|-----------------|----------------------------|-----------------------|----------------|
| 3.1.00.00.00.00 | PESSOAL E ENCARGOS SOCIAIS | 88.982.900,00         | 46,96%         |
| 3.2.00.00.00.00 | JUROS E ENCARGOS DA DÍVIDA | 600.000,00            | 0,32%          |
| 3.3.00.00.00.00 | OUTRAS DESPESAS CORRENTES  | 64.295.100,00         | 33,93%         |
| 4.4.00.00.00.00 | INVESTIMENTOS              | 32.498.000,00         | 17,15%         |
| 4.5.00.00.00.00 | INVERSÕES FINANCEIRAS      | -                     | 0,00%          |
| 4.6.00.00.00.00 | AMORTIZAÇÃO DA DÍVIDA      | 1.410.000,00          | 0,74%          |
| 9.9.00.00.00.00 | RESERVAS                   | 1.694.000,00          | 0,89%          |
| <b>TOTAL</b>    |                            | <b>189.480.000,00</b> | <b>100,00%</b> |

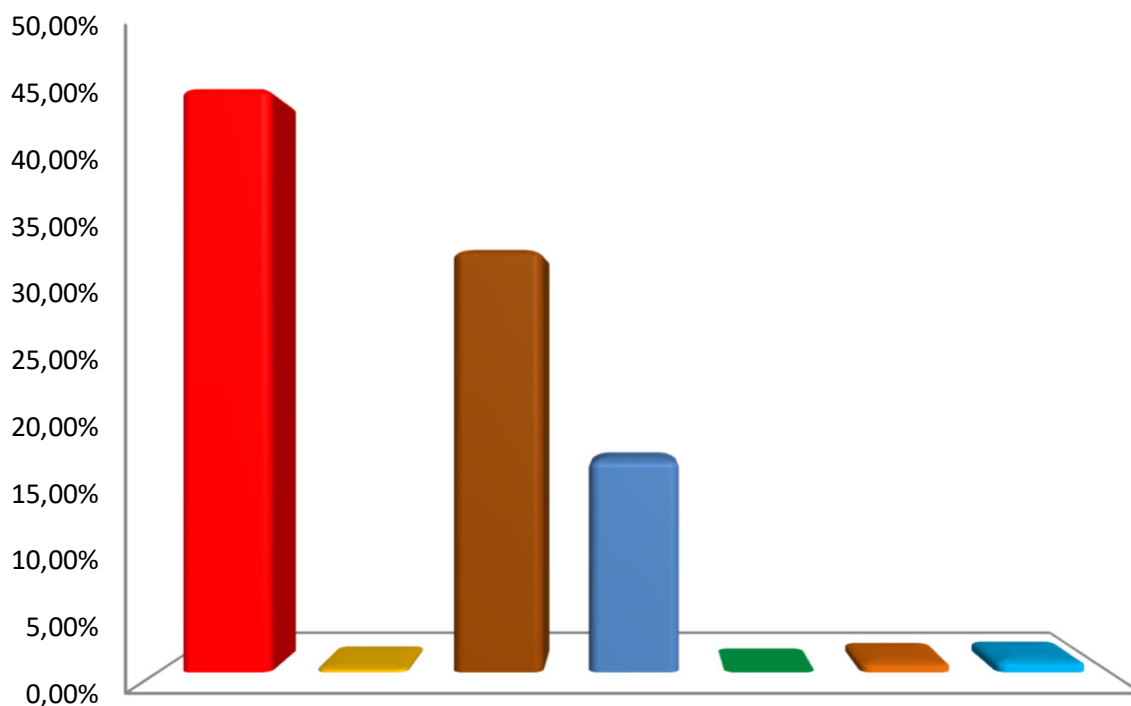

■ PESSOAL E ENCARGOS SOCIAIS ■ JUROS E ENCARGOS DA DÍVIDA  
■ OUTRAS DESPESAS CORRENTES ■ INVESTIMENTOS  
■ INVERSÕES FINANCEIRAS ■ AMORTIZAÇÃO DA DÍVIDA  
■ RESERVAS



**Município de Chã Grande**

Estado de Pernambuco

## Distribuição das Despesas por Função

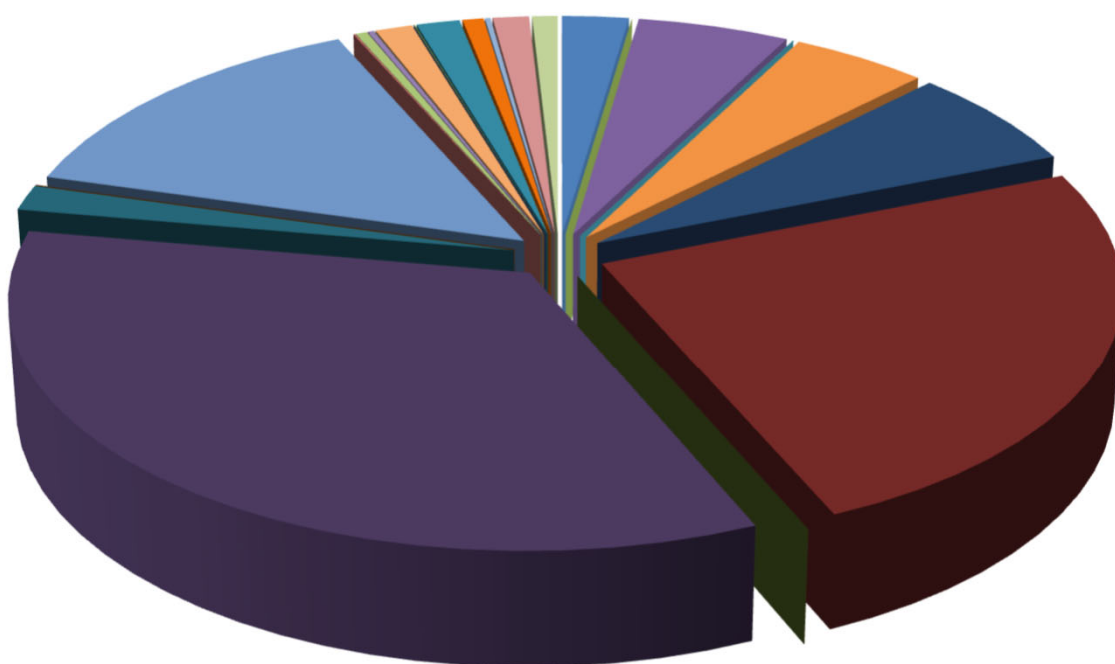

01 - LEGISLATIVA  
04 - ADMINISTRAÇÃO  
09 - PREVIDÊNCIA SOCIAL  
12 - EDUCAÇÃO  
15 - URBANISMO  
18 - GESTÃO AMBIENTAL  
21 - ORGANIZAÇÃO AGRÁRIA  
24 - COMUNICAÇÕES  
27 - DESPORTO E LAZER

02 - JUDICIÁRIA  
06 - SEGURANÇA PÚBLICA  
10 - SAÚDE  
13 - CULTURA  
16 - HABITAÇÃO  
19 - CIÊNCIA E TECNOLOGIA  
22 - INDÚSTRIA  
25 - ENERGIA  
28 - ENCARGOS ESPECIAIS

03 - ESSENCIAL À JUSTIÇA  
08 - ASSISTÊNCIA SOCIAL  
11 - TRABALHO  
14 - DIREITOS DA CIDADANIA  
17 - SANEAMENTO  
20 - AGRICULTURA  
23 - COMÉRCIO E SERVIÇOS  
26 - TRANSPORTE  
RESERVAS

# Prefeitura Municipal de Chã Grande

AV SÃO JOSÉ, 101 - CENTRO - 55.636-000 - Chã Grande/ PE  
CNPJ: 11.049.806/0001-90

Emissão: 27/09/2024 16:29

Usuário: BRUNO HENRIK SILVA

Chave de Autenticação

1624-4830-653

Página

1 / 1

## Relatório da Despesa por Função Consolidado

LDO 2025 - Valores em R\$

| Função             |                         |                       |
|--------------------|-------------------------|-----------------------|
| 1                  | Legislativa             | 4.400.000,00          |
| 4                  | Administração           | 10.046.360,00         |
| 6                  | Segurança Pública       | 7.000,00              |
| 8                  | Assistência Social      | 9.059.600,00          |
| 9                  | Previdência Social      | 12.410.000,00         |
| 10                 | Saúde                   | 46.518.300,00         |
| 12                 | Educação                | 64.841.040,00         |
| 13                 | Cultura                 | 3.133.700,00          |
| 15                 | Urbanismo               | 26.468.000,00         |
| 16                 | Habitação               | 120.000,00            |
| 17                 | Saneamento              | 764.000,00            |
| 18                 | Gestão Ambiental        | 410.000,00            |
| 19                 | Ciência e Tecnologia    | 8.000,00              |
| 20                 | Agricultura             | 2.472.000,00          |
| 21                 | Organização Agrária     | 5.000,00              |
| 22                 | Indústria               | 5.000,00              |
| 23                 | Comércio e Serviços     | 61.000,00             |
| 25                 | Energia                 | 2.867.000,00          |
| 26                 | Transporte              | 1.400.000,00          |
| 27                 | Desporto e Lazer        | 381.000,00            |
| 28                 | Encargos Especiais      | 2.409.000,00          |
| 99                 | Reserva de Contingência | 1.694.000,00          |
| <b>Total geral</b> |                         | <b>189.480.000,00</b> |

# Prefeitura Municipal de Chã Grande

AV SÃO JOSÉ, 101 - CENTRO - 55.636-000 - Chã Grande/ PE  
CNPJ: 11.049.806/0001-90

Emissão: 27/09/2024 16:30

Usuário: BRUNO HENRIK SILVA

Chave de Autenticação

2246-8238-060

Página

1 / 2

## Relatório da Despesa por Subfunção Consolidado

LDO 2025 - Valores em R\$

| Subfunção |  |
|-----------|--|
| 31        | Ação Legislativa 4.240.000,00                            |
| 121       | Planejamento e Orçamento 967.000,00                      |
| 122       | Administração Geral 17.148.360,00                        |
| 123       | Administração Financeira 1.947.000,00                    |
| 124       | Controle Interno 570.000,00                              |
| 126       | Tecnologia da Informação 18.000,00                       |
| 128       | Formação de Recursos Humanos 18.000,00                   |
| 131       | Comunicação Social 55.000,00                             |
| 182       | Defesa Civil 7.000,00                                    |
| 241       | Assistência à Pessoa Idosa 491.000,00                    |
| 242       | Assistência à Pessoa com Deficiência 1.800.000,00        |
| 243       | Assistência à Criança e ao Adolescente 1.826.000,00      |
| 244       | Assistência Comunitária 3.745.600,00                     |
| 272       | Previdência do Regime Estatutário 12.410.000,00          |
| 301       | Atenção Básica 19.413.150,00                             |
| 302       | Assistência Hospitalar e Ambulatorial 20.176.640,00      |
| 303       | Suporte Profilático e Terapêutico 2.343.660,00           |
| 304       | Vigilância Sanitária 431.000,00                          |
| 305       | Vigilância Epidemiológica 2.187.850,00                   |
| 306       | Alimentação e Nutrição 1.256.000,00                      |
| 333       | Empregabilidade 19.000,00                                |
| 361       | Ensino Fundamental 46.350.700,00                         |
| 362       | Ensino Médio 25.000,00                                   |
| 363       | Ensino Profissional 8.000,00                             |
| 364       | Ensino Superior 522.000,00                               |
| 365       | Educação Infantil 14.597.340,00                          |
| 366       | Educação de Jovens e Adultos 1.593.000,00                |
| 367       | Educação Especial 495.000,00                             |
| 391       | Patrimônio Histórico, Artístico e Arqueológico 25.700,00 |
| 392       | Difusão Cultural 3.108.000,00                            |
| 451       | Infra-Estrutura Urbana 16.807.000,00                     |
| 452       | Serviços Urbanos 3.974.000,00                            |
| 482       | Habituação Urbana 120.000,00                             |
| 511       | Saneamento Básico Rural 210.000,00                       |
| 512       | Saneamento Básico Urbano 538.000,00                      |
| 541       | Preservação e Conservação Ambiental 264.000,00           |
| 543       | Recuperação de Áreas Degradadas 31.000,00                |
| 544       | Recursos Hídricos 131.000,00                             |
| 605       | Abastecimento 67.000,00                                  |
| 606       | Extensão Rural 5.000,00                                  |
| 607       | Irrigação 13.000,00                                      |
| 608       | Promoção da Produção Agropecuária 186.000,00             |
| 609       | Defesa Agropecuária 3.000,00                             |
| 631       | Reforma Agrária 5.000,00                                 |
| 661       | Promoção Industrial 5.000,00                             |
| 691       | Promoção Comercial 9.000,00                              |
| 695       | Turismo 31.000,00  |

# Prefeitura Municipal de Chã Grande

AV SÃO JOSÉ, 101 - CENTRO - 55.636-000 - Chã Grande/ PE  
CNPJ: 11.049.806/0001-90

Emissão: 27/09/2024 16:30

Usuário: BRUNO HENRIK SILVA

Chave de Autenticação

2246-8238-060

Página

2 / 2

## Relatório da Despesa por Subfunção Consolidado

LDO 2025 - Valores em R\$

### Subfunção

|                    |                           |                       |
|--------------------|---------------------------|-----------------------|
| 752                | Energia Elétrica          | 2.867.000,00          |
| 782                | Transporte Rodoviário     | 1.615.000,00          |
| 812                | Desporto Comunitário      | 381.000,00            |
| 813                | Lazer                     | 320.000,00            |
| 843                | Serviço da Dívida Interna | 2.119.000,00          |
| 846                | Outros Encargos Especiais | 290.000,00            |
| 999                | Reserva de Contingência   | 1.694.000,00          |
| <b>Total geral</b> |                           | <b>189.480.000,00</b> |



**Município de Chã Grande**  
**DEMONSTRATIVO DAS RECEITAS E DESPESAS COM MANUTENÇÃO**  
**E DESENVOLVIMENTO DO ENSINO**  
 (ART. 212 - CONSTITUIÇÃO FEDERAL - 1988)

| FONTES DE FINANCIAMENTO DA EDUCAÇÃO BÁSICA                   |                      |               |
|--|----------------------|---------------|
| RECEITA PREVISTA RESULTANTE DE IMPOSTOS E TRANSFERÊNCIAS     |                      |               |
| Discriminação  | Valor em R\$         | %             |
| IMPOSTOS MUNICIPAIS  | 5.933.000,00         | 9,43          |
| DÍVIDA ATIVA   | 250.000,00           | 0,40          |
| MULTA E JUROS DE MORA DOS TRIBUTOS E DÍVIDA ATIVA TRIBUTÁRIA | 80.000,00            | 0,13          |
| <b>SUBTOTAL</b>  | <b>6.263.000,00</b>  | <b>9,96</b>   |
| <b>TRANSFERÊNCIAS DA UNIÃO</b>                               | <b>46.302.000,00</b> | <b>73,61</b>  |
| FPM  | 46.270.000,00        | 73,56         |
| ITR  | 32.000,00            | 0,05          |
| <b>TRANSFERÊNCIAS DO ESTADO</b>                              | <b>10.335.000,00</b> | <b>16,43</b>  |
| IPVA   | 2.100.000,00         | 3,34          |
| ICMS   | 8.200.000,00         | 13,04         |
| IPI  | 35.000,00            | 0,06          |
| <b>SUBTOTAL DAS TRANSFERÊNCIAS</b>                           | <b>56.637.000,00</b> | <b>90,04</b>  |
| <b>TOTAL DAS RECEITAS</b>                                    | <b>62.900.000,00</b> | <b>100,00</b> |

|  |              |
|--|--------------|
| TOTAL DESTINADO AO FUNDEB - equivalente a 20%  | 9.643.600,00 |
| VALOR MÍNIMO A SER APLICADO ALÉM DO VALOR DESTINADO AO FUNDEB - 5% de FPM, ITR, IPVA, ICMS, IPI e 25% das Receitas de Impostos | 4.397.600,00 |

Nota: Segue abaixo a relação das subfunções não consideradas para fins de limite Constitucional:

12.122 ADMINISTRAÇÃO GERAL 12.244 ASSISTÊNCIA COMUNITÁRIA 12.306 ALIMENTAÇÃO E NUTRIÇÃO 12.331 PROTEÇÃO E BENEFÍCIOS AO TRABALHADOR 12.362 ENSINO MÉDIO 12.363 ENSINO PROFISSIONAL 12.364 ENSINO SUPERIOR

| APLICAÇÃO NA MANUTENÇÃO E DESENVOLVIMENTO DA EDUCAÇÃO BÁSICA - MDE      |                     |                      |
|---|---------------------|----------------------|
| DESPESA ORÇADA COM MANUTENÇÃO E DESENVOLVIMENTO DO ENSINO POR SUBFUNÇÃO |                     |                      |
| Discriminação   | Valor em R\$ - MDE  | Valor em R\$ - TOTAL |
| 12.122 ADMINISTRAÇÃO GERAL  | 5.000,00            | 5.000,00             |
| 12.244 ASSISTÊNCIA COMUNITÁRIA  | -                   | -                    |
| 12.306 ALIMENTAÇÃO E NUTRIÇÃO   | -                   | 1.030.000,00         |
| 12.331 PROTEÇÃO E BENEFÍCIOS AO TRABALHADOR                             | -                   | 0,00                 |
| 12.361 ENSINO FUNDAMENTAL   | 6.881.040,00        | 46.350.700,00        |
| 12.362 ENSINO MÉDIO   | 25.000,00           | 25.000,00            |
| 12.363 ENSINO PROFISSIONAL  | 8.000,00            | 8.000,00             |
| 12.364 ENSINO SUPERIOR  | 512.000,00          | 522.000,00           |
| 12.365 EDUCAÇÃO INFANTIL  | 355.000,00          | 14.597.340,00        |
| 12.366 EDUCAÇÃO DE JOVENS E ADULTOS                                     | 59.000,00           | 1.593.000,00         |
| 12.367 EDUCAÇÃO ESPECIAL  | 65.000,00           | 495.000,00           |
| 12.782 TRANSPORTE RODOVIÁRIO  | 115.000,00          | 215.000,00           |
| <b>DESPESA TOTAL COM MDE</b>  | <b>8.025.040,00</b> | <b>64.841.040,00</b> |

|   |                      |
|---|----------------------|
| (+) TOTAL DAS RECEITAS TRANSFERIDAS AO FUNDEB                   | 9.643.600,00         |
| (+) TOTAL DAS DESPESAS CUSTEADAS COM RECURSOS DE IMPOSTOS       | 8.025.040,00         |
| <b>(-) DESPESAS NÃO COMPUTADAS PARA O LIMITE CONSTITUCIONAL</b> | <b>550.000,00</b>    |
| <b>DESPESAS COM AÇÕES TÍPICAS DE MDE</b>                        | <b>17.118.640,00</b> |
|   | <b>27,22%</b>        |



## Município de Chã Grande

Estado de Pernambuco

DEMONSTRATIVO DO FUNDEB (Lei Complementar nº 14.113, de 25 de Dezembro de 2020)

Distribuição das Despesas do FUNDEB

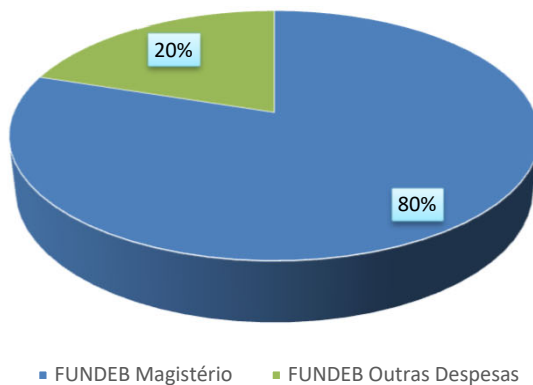

Distribuição das Despesas da Complementação da União ao FUNDEB - VAAF

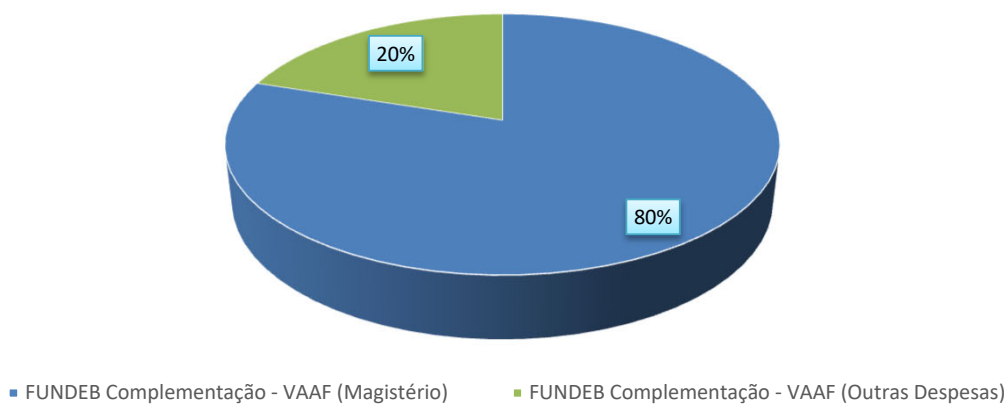

Distribuição das Despesas obrigatórias da Complementação da União ao FUNDEB - VAAT

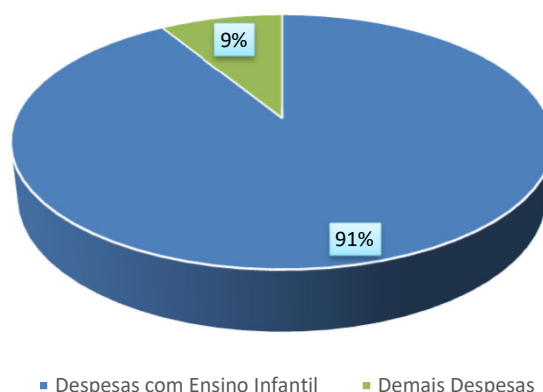
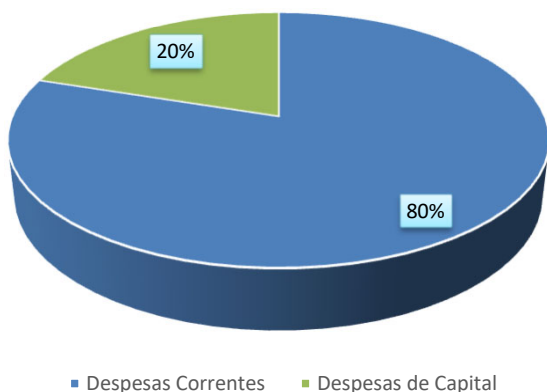





**Município de Chã Grande**

**DEMONSTRATIVO DA RECEITA DE IMPOSTOS E DAS DESPESAS PRÓPRIAS COM SAÚDE**

(Art. 7º da Lei Complementar 141 de 13 de janeiro de 2012)

| FONTES DE FINANCIAMENTO DA SAÚDE                             |                      |               | APLICAÇÃO EM AÇÕES E SERVIÇOS DE SAÚDE                  |                      |               |
|--|----------------------|---------------|---|----------------------|---------------|
| RECEITA PREVISTA RESULTANTE DE IMPOSTOS E TRANSFERÊNCIAS     |                      |               | DESPESA DESTINADA ÀS AÇÕES E SERVIÇOS PÚBLICOS DE SAÚDE |                      |               |
| Discriminação  | Valor em R\$         | %             | Discriminação   | Valor em R\$         | %             |
| IMPOSTOS MUNICIPAIS  | 5.933.000,00         | 10,89         | 10.121 PLANEJAMENTO E ORÇAMENTO                         | -                    |               |
| DÍVIDA ATIVA   | 250.000,00           | 0,46          | 10.122 ADMINISTRAÇÃO GERAL                              | 1.866.000,00         | 4,02          |
| MULTA E JUROS DE MORA DOS TRIBUTOS E DÍVIDA ATIVA TRIBUTÁRIA | 80.000,00            | 0,00          | 10.301 ATENÇÃO BÁSICA                                   | 19.413.150,00        | 41,82         |
| <b>SUBTOTAL</b>  | <b>6.263.000,00</b>  | <b>11,50</b>  | 10.302 ASSISTÊNCIA HOSPITALAR E AMBULATORIAL            | 20.176.640,00        | 43,47         |
| <b>TRANSFERÊNCIAS DA UNIÃO</b>                               | <b>37.883.000,00</b> | <b>69,53</b>  | 10.303 SUPORTE PROFILÁTICO E TERAPÊUTICO                | 2.343.660,00         | 5,05          |
| FPM  | 37.851.000,00        | 69,48         | 10.304 VIGILÂNCIA SANITÁRIA                             | 431.000,00           | 0,93          |
| ITR  | 32.000,00            | 0,00          | 10.305 VIGILÂNCIA EPIDEMIOLÓGICA                        | 2.187.850,00         | 4,71          |
| LC 87/96   | -                    | 0,00          |   |                      |               |
| <b>TRANSFERÊNCIAS DO ESTADO</b>                              | <b>10.335.000,00</b> | <b>18,97</b>  |   |                      |               |
| IPVA   | 2.100.000,00         | 3,85          |   |                      |               |
| ICMS   | 8.200.000,00         | 0,00          |   |                      |               |
| IPI  | 35.000,00            | 0,11          |   |                      |               |
| <b>SUBTOTAL DAS TRANSFERÊNCIAS</b>                           | <b>48.218.000,00</b> | <b>88,50</b>  |   |                      |               |
| <b>TOTAL DAS RECEITAS</b>                                    | <b>54.481.000,00</b> | <b>100,00</b> | <b>DESPESA TOTAL COM SAÚDE</b>                          | <b>46.418.300,00</b> | <b>100,00</b> |
|  |                      |               | (-) TRANSF. DE RECURSOS DO SUS                          | 32.330.000,00        |               |
| TRANSF. DE RECURSOS DO SUS                                   | 32.330.000,00        |               | (-) COMPENSAÇÃO DE CANCEL. RAP NO EXERCÍCIO ANTERIOR    | -                    |               |
|  |                      |               | <b>DESPESAS COM AÇÕES E SERVIÇOS DE SAÚDE</b>           | <b>14.088.300,00</b> | <b>25,86%</b> |



Município de Chã Grande  
DEMONSTRATIVO DOS RECURSOS DESTINADOS À CRIANÇA E AO ADOLESCENTE

| RECEITA ORÇAMENTÁRIA PREVISTA NESTE ORÇAMENTO |                       |             |
|---|-----------------------|-------------|
| Discriminação                                 | Valor em R\$          | %           |
| RECEITAS CORRENTES                            | 162.440.000,00        | 0,889887    |
| RECEITAS DE CAPITAL                           | 20.100.000,00         | 11,01%      |
| <b>TOTAL DAS RECEITAS</b>                     | <b>182.540.000,00</b> | <b>100%</b> |

| DESPESA DESTINADA PARA ASSISTÊNCIA À CRIANÇA E AO ADOLESCENTE |                     |              |
|---|---------------------|--------------|
| Discriminação   | Valor em R\$        | %            |
| 08.243 ASSIST. À CRIANÇA E AO ADOLESCENTE                     | 1.826.000,00        | 0,010003     |
| <b>TOTAL APLICADO</b>   | <b>1.826.000,00</b> | <b>1,00%</b> |



**Município de Chã Grande**  
**DEMONSTRATIVO DOS RECURSOS DESTINADOS À**  
**RESERVA DE CONTINGÊNCIA**

| <b>RECEITA PREVISTA NESTE ORÇAMENTO</b>                |                       |                |
|--|-----------------------|----------------|
| <b>Discriminação</b>                                   | <b>Valor em R\$</b>   | <b>%</b>       |
| RECEITAS CORRENTES / RECEITA<br>CORRENTE LÍQUIDA - RCL | 162.440.000,00        | 100,00%        |
| <b>TOTAL DAS RECEITAS</b>                              | <b>162.440.000,00</b> | <b>100,00%</b> |

| <b>DESPESA DESTINADA A RESERVA DE CONTINGÊNCIA</b> |                     |              |
|--|---------------------|--------------|
| <b>Discriminação</b>                               | <b>Valor em R\$</b> | <b>%</b>     |
| RESERVA DE CONTINGÊNCIA                            | 1.694.000,00        | 1,04%        |
| <b>TOTAL APLICADO</b>                              | <b>1.694.000,00</b> | <b>1,04%</b> |

# MUNICÍPIO DE CHÃ GRANDE

AV SÃO JOSÉ, 101 - CENTRO - 55.636-000 - Chã Grande/ PE  
CNPJ: 11.049.806/0001-90

Usuário: BRUNO HENRIK SILVA

Chave de Autenticação  
1358-9188-640

Página  
1 / 9

## Anexo 2 da Lei Nº 4.320/64 - Receitas Segundo as Categorias Econômicas

| RECEITAS          |   | Valores em R\$ - Período: Orçamento/2025 |                           |
|-------------------|---|--|---------------------------|
| Código            | Especificação   | Desdobramento                            | Fonte Categoria Econômica |
| 1                 | Receitas Correntes  |  | 162.440.000,00            |
| 1.1               | Impostos, Taxas e Contribuições de Melhoria   |  | 6.613.000,00              |
| 1.1.1             | Impostos  | 6.263.000,00                             |                           |
| 1.1.1.2           | Impostos sobre o Patrimônio   | 2.077.000,00                             |                           |
| 1.1.1.2.50        | Imposto sobre a Propriedade Predial e Territorial Urbana  | 1.627.000,00                             |                           |
| 1.1.1.2.50.0.1    | Imposto sobre a Propriedade Predial e Territorial Urbana - Principal                                  | 1.387.000,00                             |                           |
| 1.1.1.2.50.0.2    | Imposto sobre a Propriedade Predial e Territorial Urbana - Multas e Juros                             | 20.000,00                                |                           |
| 1.1.1.2.50.0.3    | Imposto sobre a Propriedade Predial e Territorial Urbana - Dívida Ativa                               | 190.000,00                               |                           |
| 1.1.1.2.50.0.4    | Imposto sobre a Propriedade Predial e Territorial Urbana - Dívida Ativa - Multas e Juros              | 30.000,00                                |                           |
| 1.1.1.2.53        | Impostos sobre Transmissão "Inter Vivos" de Bens Imóveis e de Direitos Reais sobre Imóveis            | 450.000,00                               |                           |
| 1.1.1.2.53.0.1    | Imposto sobre Transmissão "Inter Vivos" de Bens Imóveis e de Direitos Reais sobre Imóveis - Principal | 450.000,00                               |                           |
| 1.1.1.3           | Impostos sobre a Renda e Proventos de Qualquer Natureza   | 2.450.000,00                             |                           |
| 1.1.1.3.03        | Imposto sobre a Renda - Retido na Fonte   | 2.450.000,00                             |                           |
| 1.1.1.3.03.1      | Imposto sobre a Renda - Retido na Fonte - Trabalho  | 1.930.000,00                             |                           |
| 1.1.1.3.03.1.1    | Imposto sobre a Renda - Retido na Fonte - Trabalho - Principal  | 1.930.000,00                             |                           |
| 1.1.1.3.03.4      | Imposto sobre a Renda - Retido na Fonte - Outros Rendimentos  | 520.000,00                               |                           |
| 1.1.1.3.03.4.1    | Imposto sobre a Renda - Retido na Fonte - Outros Rendimentos - Principal                              | 520.000,00                               |                           |
| 1.1.1.4           | Impostos sobre a Produção, Circulação de Mercadorias e Serviços                                       | 1.736.000,00                             |                           |
| 1.1.1.4.51        | Impostos sobre Serviços   | 1.736.000,00                             |                           |
| 1.1.1.4.51.1      | Imposto sobre Serviços de Qualquer Natureza - ISSQN   | 1.736.000,00                             |                           |
| 1.1.1.4.51.1.1    | Imposto sobre Serviços de Qualquer Natureza - Principal   | 1.646.000,00                             |                           |
| 1.1.1.4.51.1.1.01 | Imposto sobre Serviços de Qualquer Natureza - ISQN  | 1.196.000,00                             |                           |
| 1.1.1.4.51.1.1.02 | Imposto sobre Serviços de Qualquer Natureza - Simples Nacional  | 450.000,00                               |                           |
| 1.1.1.4.51.1.2    | Imposto sobre Serviços de Qualquer Natureza - Multas e Juros  | 20.000,00                                |                           |
| 1.1.1.4.51.1.3    | Imposto sobre Serviços de Qualquer Natureza - Dívida Ativa  | 60.000,00                                |                           |
| 1.1.1.4.51.1.4    | ISQN - Dívida Ativa - Multas e Juros  | 10.000,00                                |                           |
| 1.1.2             | Taxas   | 350.000,00                               |                           |
| 1.1.2.1           | Taxas pelo Exercício do Poder de Polícia  | 245.000,00                               |                           |
| 1.1.2.1.01        | Taxas de Inspeção, Controle e Fiscalização  | 230.000,00                               |                           |
| 1.1.2.1.01.0.1    | Taxa de Inspeção, Controle e Fiscalização - Principal   | 230.000,00                               |                           |
| 1.1.2.1.01.0.1.01 | Taxa de Serviços Administrativos  | 30.000,00                                |                           |
| 1.1.2.1.01.0.1.02 | Taxa de Lic. Funcion. Estab, Com., Indust, e Prest. Serviços  | 120.000,00                               |                           |
| 1.1.2.1.01.0.1.06 | Taxa de Licença para Execução de Obras  | 50.000,00                                |                           |
| 1.1.2.1.01.0.1.09 | Taxa de Utilização de Área de Domínio Público   | 10.000,00                                |                           |
| 1.1.2.1.01.0.1.10 | Taxa de Mercados, Feiras e Matadouros   | 20.000,00                                |                           |
| 1.1.2.1.50        | Taxa de Fiscalização de Vigilância Sanitária  | 15.000,00                                |                           |
| 1.1.2.1.50.0.1    | Taxa de Fiscalização de Vigilância Sanitária - Principal  | 15.000,00                                |                           |
| 1.1.2.2           | Taxas pela Prestação de Serviços  | 105.000,00                               |                           |
| 1.1.2.2.01        | Taxas pela Prestação de Serviços  | 105.000,00                               |                           |
| 1.1.2.2.01.0.1    | Taxas pela Prestação de Serviços em Geral - Principal   | 105.000,00                               |                           |
| 1.1.2.2.01.0.1.02 | Taxa de Cemitérios - Principal  | 20.000,00                                |                           |
| 1.1.2.2.01.0.1.06 | Taxa de Expediente  | 5.000,00                                 |                           |

# MUNICÍPIO DE CHÃ GRANDE

AV SÃO JOSÉ, 101 - CENTRO - 55.636-000 - Chã Grande/ PE  
CNPJ: 11.049.806/0001-90

Usuário: BRUNO HENRIK SILVA

Chave de Autenticação  
1358-9188-640

Página  
2 / 9

## Anexo 2 da Lei Nº 4.320/64 - Receitas Segundo as Categorias Econômicas

|                      |   | RECEITAS     | Valores em R\$ - Período: Orçamento/2025 |
|----------------------|---|--------------|--|
| 1.1.2.2.01.0.1.99    | Outras Taxas pela Prestação de Serviços - Principal                                       | 80.000,00    |  |
| 1.2                  | Contribuições   |              | 6.732.000,00                             |
| 1.2.1                | Contribuições Sociais   | 4.960.000,00 |  |
| 1.2.1.5              | Contribuição para o Plano de Seguridade Social do Servidor Público - CPSSS                | 4.960.000,00 |  |
| 1.2.1.5.01           | CPSSS - Servidor Civil  | 4.960.000,00 |  |
| 1.2.1.5.01.1         | CPSSS - Servidor Civil Ativo  | 4.930.000,00 |  |
| 1.2.1.5.01.1.1       | Contribuição do Servidor Ativo Civil para o RPPS - Principal                              | 4.930.000,00 |  |
| 1.2.1.5.01.1.1.01    | Contribuição do Servidor - Prefeitura Municipal   | 3.800.000,00 |  |
| 1.2.1.5.01.1.1.02    | Contribuição do Servidor - Fundo Municipal de Saúde                                       | 980.000,00   |  |
| 1.2.1.5.01.1.1.03    | Contribuição do Servidor - FMAS   | 120.000,00   |  |
| 1.2.1.5.01.1.1.04    | Contribuição do Servidor - Câmara Municipal   | 20.000,00    |  |
| 1.2.1.5.01.1.1.05    | Contribuição do Servidor - Ativo/RPPS   | 10.000,00    |  |
| 1.2.1.5.01.2         | CPSSS - Servidor Civil Inativo  | 20.000,00    |  |
| 1.2.1.5.01.2.1       | Contribuição dos Inativos Civis para o RPPS - Principal                                   | 20.000,00    |  |
| 1.2.1.5.01.3         | CPSSS - Servidor Civil - Pensionistas   | 10.000,00    |  |
| 1.2.1.5.01.3.1       | Contribuição dos Pensionistas Civis para o RPPS - Principal                               | 10.000,00    |  |
| 1.2.4                | Contribuição para o Custeio do Serviço de Iluminação Pública                              | 1.772.000,00 |  |
| 1.2.4.1              | Contribuição para o Custeio do Serviço de Iluminação Pública                              | 1.772.000,00 |  |
| 1.2.4.1.50           | Contribuição para o Custeio do Serviço de Iluminação Pública                              | 1.772.000,00 |  |
| 1.2.4.1.50.0.1       | Contribuição para o Custeio do Serviço de Iluminação Pública - Principal                  | 1.772.000,00 |  |
| 1.3                  | Receita Patrimonial   |              | 1.018.000,00                             |
| 1.3.2                | Valores Mobiliários   | 800.000,00   |  |
| 1.3.2.1              | Juros e Correções Monetárias  | 800.000,00   |  |
| 1.3.2.1.00.1         | Remuneração de Depósitos Bancários  | 20.000,00    |  |
| 1.3.2.1.00.1.1       | Remuneração de Depósitos Bancários - Principal  | 20.000,00    |  |
| 1.3.2.1.00.1.1.09    | Rec. Rem. Dep. Banc. Rec. Vinc. - OUTROS  | 20.000,00    |  |
| 1.3.2.1.00.1.1.09.02 | Rec.rem.dep.banc.rec.vinc-Salário Educação - QSE  | 20.000,00    |  |
| 1.3.2.1.01           | Remuneração de Depósitos Bancários  | 580.000,00   |  |
| 1.3.2.1.01.0.1       | Remuneração de Depósitos Bancários - Principal  | 580.000,00   |  |
| 1.3.2.1.01.0.1.02    | Remuneração de Depósitos Bancários - Educação   | 250.000,00   |  |
| 1.3.2.1.01.0.1.02.01 | Receita de Remuneração de Depósitos Bancários de Recursos Vinculados - FUNDEB - Principal | 200.000,00   |  |
| 1.3.2.1.01.0.1.02.04 | Receita de Remuneração de Depósitos Bancários de Recursos Vinculados - MDE                | 50.000,00    |  |
| 1.3.2.1.01.0.1.04    | Remuneração de Depósitos Bancários - Assistência Social                                   | 80.000,00    |  |
| 1.3.2.1.01.0.1.05    | Remuneração de Outros Depósitos de Recursos não Vinculados                                | 50.000,00    |  |
| 1.3.2.1.01.0.1.05.01 | Remuneração de Outros Depósitos de Recursos não Vinculados - FMS                          | 50.000,00    |  |
| 1.3.2.1.01.0.1.99    | Remuneração de Depósitos Bancários - Outros   | 200.000,00   |  |
| 1.3.2.1.01.0.1.99.99 | Rec. Rem. Dep. Bancários Rec. Vinculados - Outras   | 200.000,00   |  |
| 1.3.2.1.04           | Remuneração dos Recursos do Regime Próprio de Previdência Social - RPPS                   | 200.000,00   |  |
| 1.3.2.1.04.0.1       | Remuneração dos Recursos do Regime Próprio de Previdência Social - RPPS - Principal       | 200.000,00   |  |
| 1.3.9                | Demais Receitas Patrimoniais  | 218.000,00   |  |
| 1.3.9.9.99           | Outras Receitas Patrimoniais  | 218.000,00   |  |
| 1.3.9.9.99.0.1       | Outras Receitas Patrimoniais - Principal  | 218.000,00   |  |
| 1.6                  | Receita de Serviços   |              | 120.000,00                               |
| 1.6.1                | Serviços Administrativos e Comerciais Gerais  | 70.000,00    |  |

# MUNICÍPIO DE CHÃ GRANDE

AV SÃO JOSÉ, 101 - CENTRO - 55.636-000 - Chã Grande/ PE  
CNPJ: 11.049.806/0001-90

Usuário: BRUNO HENRIK SILVA

Chave de Autenticação  
1358-9188-640

Página  
3 / 9

## Anexo 2 da Lei Nº 4.320/64 - Receitas Segundo as Categorias Econômicas

|                    |  | RECEITAS      | Valores em R\$ - Período: Orçamento/2025 |
|--------------------|--|---------------|--|
| 1.6.1.1            | Serviços Administrativos e Comerciais Gerais   | 70.000,00     |  |
| 1.6.1.1.01         | Serviços Administrativos e Comerciais Gerais   | 70.000,00     |  |
| 1.6.1.1.01.0.1     | Serviços Administrativos e Comerciais Gerais - Principal   | 70.000,00     |  |
| 1.6.1.1.01.0.1.99  | Outros Serviços Administrativos e Comerciais Gerais  | 70.000,00     |  |
| 1.6.9              | Outros Serviços  | 50.000,00     |  |
| 1.6.9.9            | Outros Serviços  | 50.000,00     |  |
| 1.6.9.9.99         | Outros Serviços  | 50.000,00     |  |
| 1.6.9.9.99.0.1     | Outros Serviços - Principal  | 50.000,00     |  |
| 1.7                | Transferências Correntes   |               | 144.877.000,00                           |
| 1.7.1              | Transferências da União e de suas Entidades  | 99.708.000,00 |  |
| 1.7.1.1            | Transferências Decorrentes de Participação na Receita da União   | 38.725.400,00 |  |
| 1.7.1.1.51         | Cota-Parte do Fundo de Participação dos Municípios - FPM   | 38.699.800,00 |  |
| 1.7.1.1.51.1       | Cota-Parte do Fundo de Participação dos Municípios - Cota Mensal   | 30.280.800,00 |  |
| 1.7.1.1.51.1.1     | Cota-Parte do Fundo de Participação dos Municípios - Cota Mensal - Principal   | 30.280.800,00 |  |
| 1.7.1.1.51.1.1.1   | Cota-Parte do Fundo de Participação dos Municípios - Cota Mensal - Principal   | 37.851.000,00 |  |
| 1.7.1.1.51.1.1.1.1 | Cota-Parte do Fundo de Participação dos Municípios - Cota Mensal - Principal   | -7.570.200,00 |  |
| 1.7.1.1.51.2       | Cota-Parte do Fundo de Participação dos Municípios – 1% Cota entregue no mês de dezembro   | 3.185.000,00  |  |
| 1.7.1.1.51.2.1     | Cota-Parte do Fundo de Participação dos Municípios – 1% Cota entregue no mês de Dezembro - Principal   | 3.185.000,00  |  |
| 1.7.1.1.51.3       | Cota-Parte do Fundo de Participação dos Municípios - 1% Cota entregue no mês de julho  | 2.888.000,00  |  |
| 1.7.1.1.51.3.1     | Cota-Parte do Fundo de Participação dos Municípios - 1% Cota entregue no mês de Julho - Principal  | 2.888.000,00  |  |
| 1.7.1.1.51.4       | Cota-Parte do FPM - Cota entregue no mês de Setembro - EC 112/2022   | 2.346.000,00  |  |
| 1.7.1.1.51.4.1     | Cota-Parte do Fundo de Participação dos Municípios - Cota entregue no mês de Setembro - EC 112/2022  | 2.346.000,00  |  |
| 1.7.1.1.52         | Cota-Parte do Imposto Sobre a Propriedade Territorial Rural  | 25.600,00     |  |
| 1.7.1.1.52.0.1     | Cota-Parte do Imposto Sobre a Propriedade Territorial Rural - Principal  | 25.600,00     |  |
| 1.7.1.1.52.0.1.1   | Cota-Parte do Imposto Sobre a Propriedade Territorial Rural - Principal  | 32.000,00     |  |
| 1.7.1.1.52.0.1.1.1 | Cota-Parte do Imposto Sobre a Propriedade Territorial Rural - Principal  | -6.400,00     |  |
| 1.7.1.2            | Transferências das Compensações Financeiras pela Exploração de Recursos Naturais   | 1.175.000,00  |  |
| 1.7.1.2.52         | Cota-parte da Compensação Financeira pela Produção de Petróleo   | 1.175.000,00  |  |
| 1.7.1.2.52.4       | Cota-Parte do Fundo Especial do Petróleo – FEP   | 1.175.000,00  |  |
| 1.7.1.2.52.4.1     | Cota-Parte do Fundo Especial do Petróleo – FEP - Principal   | 1.175.000,00  |  |
| 1.7.1.3            | Transferências de Recursos do Sistema Único de Saúde – SUS   | 31.480.000,00 |  |
| 1.7.1.3.50         | Transferências de Recursos do Sistema Único de Saúde – SUS – Repasses Fundo a Fundo - Bloco de Manutenção das Ações e Serviços Públicos de Saúde | 31.480.000,00 |  |
| 1.7.1.3.50.1       | Transferências de Recursos do Bloco de Manutenção das Ações e Serviços Públicos de Saúde – Atenção Primária                                      | 13.480.000,00 |  |
| 1.7.1.3.50.1.1     | Transferência de Recursos do SUS – Atenção Primária - Principal  | 13.480.000,00 |  |
| 1.7.1.3.50.1.1.01  | Incentivo para Ações Estratégicas  | 900.000,00    |  |
| 1.7.1.3.50.1.1.02  | Agente Comunitário de Saúde  | 2.250.000,00  |  |
| 1.7.1.3.50.1.1.04  | Incentivo Financeiro as APS - Desempenho   | 600.000,00    |  |
| 1.7.1.3.50.1.1.05  | Incentivo Financeiro da APS - Capitação Ponderada  | 3.200.000,00  |  |
| 1.7.1.3.50.1.1.06  | Programa de Informatização da APS  | 230.000,00    |  |
| 1.7.1.3.50.1.1.08  | Incremento Temporário ao Custeio dos Serviços de Atenção Primária em Saúde   | 3.750.000,00  |  |
| 1.7.1.3.50.1.1.13  | Implementação de Políticas de Promoção da Equidade em Saúde - SAPS   | 100.000,00    |  |
| 1.7.1.3.50.1.1.14  | Implementação da Segurança Alimentar e Nutricional na Saúde  | 100.000,00    |  |

# MUNICÍPIO DE CHÃ GRANDE

AV SÃO JOSÉ, 101 - CENTRO - 55.636-000 - Chã Grande/ PE  
CNPJ: 11.049.806/0001-90

Usuário: BRUNO HENRIK SILVA

Chave de Autenticação  
1358-9188-640

Página  
4 / 9

## Anexo 2 da Lei Nº 4.320/64 - Receitas Segundo as Categorias Econômicas

| RECEITAS             |   | Valores em R\$ - Período: Orçamento/2025 |
|----------------------|---|--|
| 1.7.1.3.50.1.1.15    | Implementação de Políticas para a Rede Cegonha  | 100.000,00                               |
| 1.7.1.3.50.1.1.17    | Incentivo Financeiro para Atenção à Saúde Bucal   | 150.000,00                               |
| 1.7.1.3.50.1.1.18    | Incentivo Financeiro da APS - Equipes de Saúde da Família/ESF e Equipes da Atenção Primária/EAP                     | 100.000,00                               |
| 1.7.1.3.50.1.1.99    | Outros Programas Financ. por Transf. Fundo a Fundo - APS  | 2.000.000,00                             |
| 1.7.1.3.50.2         | Transferências de Recursos do Bloco de Manutenção das Ações e Serviços Públicos de Saúde – Atenção Especializada    | 10.650.000,00                            |
| 1.7.1.3.50.2.1       | Transferência de Recursos do SUS - Atenção Especializada - Principal  | 10.650.000,00                            |
| 1.7.1.3.50.2.1.01    | Atenção à Saúde da População para Procedimentos na Atenção Especializada  | 4.600.000,00                             |
| 1.7.1.3.50.2.1.02    | FAEC - Cirurgias Eletivas   | 700.000,00                               |
| 1.7.1.3.50.2.1.06    | SAMU 192  | 750.000,00                               |
| 1.7.1.3.50.2.1.08    | Incremento Temporário ao Custeio dos Serviços de Assistência Hospitalar e Ambulatorial                              | 2.000.000,00                             |
| 1.7.1.3.50.2.1.99    | Outros Programas Finan. Transf. Fundo a Fundo - Atenc. Especializada  | 2.600.000,00                             |
| 1.7.1.3.50.3         | Transferências de Recursos do Bloco de Manutenção das Ações e Serviços Públicos de Saúde – Vigilância em Saúde      | 1.735.000,00                             |
| 1.7.1.3.50.3.1       | Transferência de Recursos do SUS - Vigilância em Saúde - Principal  | 1.735.000,00                             |
| 1.7.1.3.50.3.1.01    | Incentivo Financeiro aos Estados Distrito Federal e Municípios para a Vigilância em Saúde - Despesas Diversas       | 535.000,00                               |
| 1.7.1.3.50.3.1.02    | Incentivo Financeiro aos Estados Distrito Federal e Municípios para Execução de Ações de Vigilância Sanitária       | 200.000,00                               |
| 1.7.1.3.50.3.1.03    | Assistência Financeira Complementar aos Estados, Distrito Federal e Municípios para Agentes de Combate às Endemias  | 700.000,00                               |
| 1.7.1.3.50.3.1.99    | Outros Programas Financ. por transf. Fundo a Fundo - Vigilância Sanitária   | 300.000,00                               |
| 1.7.1.3.50.3.1.99.01 | Outros Programas Financ. por transf. Fundo a Fundo - Vigilância em Saúde  | 300.000,00                               |
| 1.7.1.3.50.4         | Transferências de Recursos do Bloco de Manutenção das Ações e Serviços Públicos de Saúde – Assistência Farmacêutica | 960.000,00                               |
| 1.7.1.3.50.4.1       | Transferências de Recursos do SUS - Assistência Farmacêutica - Principal  | 960.000,00                               |
| 1.7.1.3.50.4.1.01    | Prom. da Assistência Farmacêutica e Insumos Estratégicos na Atenção Básica em Saúde                                 | 850.000,00                               |
| 1.7.1.3.50.4.1.99    | Organização dos Serviços de Assistência Farmacêutica no SUS   | 110.000,00                               |
| 1.7.1.3.50.5         | Transferências de Recursos do Bloco de Manutenção das Ações e Serviços Públicos de Saúde – Gestão do SUS            | 3.300.000,00                             |
| 1.7.1.3.50.5.1       | Transferências de Recursos do Sus - Gestão do SUS - Principal   | 3.300.000,00                             |
| 1.7.1.3.50.5.1.03    | Assistência Financeira Complementar da União para Pagamento dos Pisos Salariais dos Profissionais da Enfermagem.    | 1.600.000,00                             |
| 1.7.1.3.50.5.1.04    | Transformação Digital no SUS - Gestão SUS   | 100.000,00                               |
| 1.7.1.3.50.5.1.99    | Outros Programas Financ. por Transf. Fundo a Fundo - Gestão SUS   | 1.600.000,00                             |
| 1.7.1.3.50.9         | Transferências de Recursos do Bloco de Manutenção das Ações e Serviços Públicos de Saúde – Outros Programas         | 1.355.000,00                             |
| 1.7.1.3.50.9.1       | Outros programas Financ. por Transf. Fundo a Fundo  | 1.355.000,00                             |
| 1.7.1.3.50.9.1.99    | Demais Programas Fundo a Fundo - Outras   | 1.355.000,00                             |
| 1.7.1.4              | Transferências de Recursos do Fundo Nacional do Desenvolvimento da Educação – FNDE                                  | 4.781.000,00                             |
| 1.7.1.4.50           | Transferências do Salário-Educação  | 2.350.000,00                             |
| 1.7.1.4.50.0.1       | Transferências do Salário-Educação - Principal  | 2.350.000,00                             |
| 1.7.1.4.51           | Transferências Diretas do FNDE referentes ao Programa Dinheiro Direto na Escola – PDDE                              | 31.000,00                                |
| 1.7.1.4.51.0.1       | Transferências Diretas do FNDE referentes ao PDDE - Principal   | 31.000,00                                |
| 1.7.1.4.52           | Transferências referentes ao Programa Nacional de Alimentação Escolar – PNAE  | 1.000.000,00                             |
| 1.7.1.4.52.0.1       | Transferências Diretas do FNDE referentes ao Programa Nacional de Alimentação Escolar – PNAE - Principal            | 1.000.000,00                             |
| 1.7.1.4.52.0.1.01    | PNAE Ensino Fundamental   | 1.000.000,00                             |
| 1.7.1.4.53           | Transferências referentes ao Programa Nacional de Apoio ao Transporte do Escolar – PNATE                            | 700.000,00                               |

# MUNICÍPIO DE CHÃ GRANDE

AV SÃO JOSÉ, 101 - CENTRO - 55.636-000 - Chã Grande/ PE  
CNPJ: 11.049.806/0001-90

Usuário: BRUNO HENRIK SILVA

Chave de Autenticação  
1358-9188-640

Página  
5 / 9

## Anexo 2 da Lei Nº 4.320/64 - Receitas Segundo as Categorias Econômicas

| RECEITAS             |   | Valores em R\$ - Período: Orçamento/2025 |
|----------------------|---|--|
| 1.7.1.4.53.0.1       | Transferências referentes ao Programa Nacional de Apoio ao Transporte do Escolar – PNATE  | 700.000,00                               |
| 1.7.1.4.99           | Outras Transferências Diretas do Fundo Nacional do Desenvolvimento da Educação - FNDE   | 700.000,00                               |
| 1.7.1.4.99.0.1       | Outras Transferências Diretas do Fundo Nacional do Desenvolvimento da Educação - FNDE   | 700.000,00                               |
| 1.7.1.5              | Transferências de Recursos de Complementação da União ao Fundo de Manutenção e Desenvolvimento da Educação Básica e de Valorização dos Profissionais da Educação – FUNDEB | 16.650.000,00                            |
| 1.7.1.5.50           | Transferências de Recursos de Complementação da União ao Fundeb - VAAT  | 11.456.000,00                            |
| 1.7.1.5.50.0.1       | Transferências de Recursos de Complementação da União ao FUNDEB - VAAT - Principal  | 11.456.000,00                            |
| 1.7.1.5.51           | Transferências de Recursos de Complementação da União ao Fundeb - VAAF  | 5.194.000,00                             |
| 1.7.1.5.51.0.1       | Transferências de Recursos de Complementação da União ao FUNDEB - VAAF - Principal  | 5.194.000,00                             |
| 1.7.1.6              | Transferências de Recursos do Fundo Nacional de Assistência Social – FNAS   | 2.356.600,00                             |
| 1.7.1.6.50           | Transferências de Recursos do Fundo Nacional de Assistência Social – FNAS   | 2.356.600,00                             |
| 1.7.1.6.50.0.1       | Transferências de Recursos do Fundo Nacional de Assistência Social – FNAS - Principal   | 2.356.600,00                             |
| 1.7.1.6.50.0.1.01    | Programas   | 350.000,00                               |
| 1.7.1.6.50.0.1.01.01 | Programa Primeira Infância no SUAS  | 350.000,00                               |
| 1.7.1.6.50.0.1.02    | Bloco de Proteção Social Especial de Média Complexidade   | 200.000,00                               |
| 1.7.1.6.50.0.1.02.01 | Componente - Piso Fixo de Média Complexidade - PAEFI  | 200.000,00                               |
| 1.7.1.6.50.0.1.03    | Bloco de Proteção Social Básica   | 450.000,00                               |
| 1.7.1.6.50.0.1.03.01 | Componente - Serviço de Convivência e Fortalecimento de Vínculos - SCFV   | 200.000,00                               |
| 1.7.1.6.50.0.1.03.02 | Componente - Piso Básico Fixo   | 250.000,00                               |
| 1.7.1.6.50.0.1.04    | Bloco da Gestão do SUAS   | 250.000,00                               |
| 1.7.1.6.50.0.1.04.01 | Componente - Índice de Gestão Descentralizada do SUAS   | 250.000,00                               |
| 1.7.1.6.50.0.1.05    | Bloco da Gestão do Programa Bolsa Família e do Cadastro Único   | 700.000,00                               |
| 1.7.1.6.50.0.1.05.01 | Índice de Gestão Descentralizada - IGDBF/IGDPAB   | 700.000,00                               |
| 1.7.1.6.50.0.1.99    | Outras Transferências do FNAS   | 406.600,00                               |
| 1.7.1.6.50.0.1.99.01 | Outras Transferências do FNAS   | 406.600,00                               |
| 1.7.1.7              | Transferências de Convênios da União e de Suas Entidades  | 2.350.000,00                             |
| 1.7.1.7.99           | Outras Transferências de Convênios da União e de Suas Entidades   | 2.350.000,00                             |
| 1.7.1.7.99.0.1       | Outras Transferências de Convênios da União e de Suas Entidades   | 2.350.000,00                             |
| 1.7.1.9              | Outras Transferências de Recursos da União  | 2.190.000,00                             |
| 1.7.1.9.58           | Transferência Obrigatória Decorrente da Lei Complementar nº 176/2020  | 40.000,00                                |
| 1.7.1.9.58.0.1       | Transf. Obrigatória Decorrente da LC. 176/2020 - Principal  | 40.000,00                                |
| 1.7.1.9.99           | Outras Transferências de Recursos da União e de suas Entidades  | 2.150.000,00                             |
| 1.7.1.9.99.0.1       | Outras Transferências de Recursos da União e suas Entidades   | 2.150.000,00                             |
| 1.7.1.9.99.0.1.01    | Outras Transferências de Recursos da União e suas Entidades - PM  | 1.980.000,00                             |
| 1.7.1.9.99.0.1.03    | Transferências Destinadas ao Setor Cultural - LC nº 195/2022 – Art. 5º - Audiovisual (LEI PAULO GUSTAVO)  | 100.000,00                               |
| 1.7.1.9.99.0.1.04    | Transferências Destinadas ao Setor Cultural - LC nº 195/2022 – Art. 8º - Demais Setores da Cultura (LEI PAULO GUSTAVO)  | 50.000,00                                |
| 1.7.1.9.99.0.1.08    | Transferências de Fomento a Cultura - PNAB (Aldir Blanc) - Lei 14.399/2022  | 20.000,00                                |
| 1.7.2                | Transferências dos Estados e do Distrito Federal e de suas Entidades  | 11.534.000,00                            |
| 1.7.2.1              | Participação na Receita dos Estados e Distrito Federal  | 8.293.000,00                             |
| 1.7.2.1.50           | Cota-Parte do ICMS  | 6.560.000,00                             |
| 1.7.2.1.50.0.1       | Cota-Parte do ICMS - Principal  | 6.560.000,00                             |
| 1.7.2.1.50.0.1       | Cota-Parte do ICMS - Principal  | 8.200.000,00                             |
| 1.7.2.1.50.0.1       | Cota-Parte do ICMS - Principal  | -1.640.000,00                            |



# MUNICÍPIO DE CHÃ GRANDE

AV SÃO JOSÉ, 101 - CENTRO - 55.636-000 - Chã Grande/ PE  
CNPJ: 11.049.806/0001-90

Usuário: BRUNO HENRIK SILVA

Chave de Autenticação  
1358-9188-640

Página  
6 / 9

## Anexo 2 da Lei Nº 4.320/64 - Receitas Segundo as Categorias Econômicas

| RECEITAS          |  | Valores em R\$ - Período: Orçamento/2025 |
|-------------------|--|--|
| 1.7.2.1.51        | Cota-Parte do IPVA   | 1.680.000,00                             |
| 1.7.2.1.51.0.1    | Cota-Parte do IPVA - Principal   | 1.680.000,00                             |
| 1.7.2.1.51.0.1    | Cota-Parte do IPVA - Principal   | 2.100.000,00                             |
| 1.7.2.1.51.0.1    | Cota-Parte do IPVA - Principal   | -420.000,00                              |
| 1.7.2.1.52        | Cota-Parte do IPI - Municípios   | 28.000,00                                |
| 1.7.2.1.52.0.1    | Cota-Parte do IPI - Municípios - Principal   | 28.000,00                                |
| 1.7.2.1.52.0.1    | Cota-Parte do IPI - Municípios - Principal   | 35.000,00                                |
| 1.7.2.1.52.0.1    | Cota-Parte do IPI - Municípios - Principal   | -7.000,00                                |
| 1.7.2.1.53        | Cota-Parte da Contribuição de Intervenção no Domínio Econômico   | 25.000,00                                |
| 1.7.2.1.53.0.1    | Cota-Parte da Contribuição de Intervenção no Domínio Econômico - Principal   | 25.000,00                                |
| 1.7.2.3           | Transferências de Recursos do Sistema Único de Saúde – SUS   | 110.000,00                               |
| 1.7.2.3.50        | Transferências de Recursos do Sistema Único de Saúde – SUS   | 110.000,00                               |
| 1.7.2.3.50.0.1    | Transferência de Recursos do Estado para Programas de Saúde – Atenção Primária - PEFAP   | 110.000,00                               |
| 1.7.2.3.50.0.1.03 | Outras Transferências de Recursos do Estado  | 110.000,00                               |
| 1.7.2.4           | Transferências de Convênios dos Estados e DF e de Suas Entidades   | 2.865.000,00                             |
| 1.7.2.4.51        | Transferências de Convênios dos Estados Destinadas a Programas de Educação   | 810.000,00                               |
| 1.7.2.4.51.0.1    | Transferências Conv.do Estado para Educação - Principal  | 810.000,00                               |
| 1.7.2.4.51.0.1.01 | Programa a Caminho da Escola - Programa Estadual de Transporte escolar - PETE  | 810.000,00                               |
| 1.7.2.4.99        | Outras Transferências de Convênios dos Estados e DF e de Suas Entidades  | 2.055.000,00                             |
| 1.7.2.4.99.0.1    | Outras Transferências de Convênio dos Estados - Principal  | 1.905.000,00                             |
| 1.7.2.4.99.0.2    | Outras Transferências de Convênio dos Estados - Assistência Social   | 150.000,00                               |
| 1.7.2.9           | Outras Transferências dos Estados e Distrito Federal   | 266.000,00                               |
| 1.7.2.9.99        | Outras Transferências dos Estados e DF   | 266.000,00                               |
| 1.7.2.9.99.0.1    | Outras Transf do Estado - Custeio Cozinha Comunitária  | 266.000,00                               |
| 1.7.2.9.99.0.1.02 | Outras Transferências do Estado - FMDS   | 266.000,00                               |
| 1.7.5             | Transferências de Outras Instituições Públicas   | 33.635.000,00                            |
| 1.7.5.1           | Transferências de Recursos do Fundo de Manutenção e Desenvolvimento da Educação Básica e de Valorização dos Profissionais da Educação - FUNDEB | 33.635.000,00                            |
| 1.7.5.1.50        | Transferências de Recursos do Fundo de Manutenção e Desenvolvimento da Educação Básica e de Valorização dos Profissionais da Educação – FUNDEB | 33.635.000,00                            |
| 1.7.5.1.50.0.1    | Transferências de Recursos do Fundeb - Principal   | 33.635.000,00                            |
| 1.9               | Outras Receitas Correntes  | 3.080.000,00                             |
| 1.9.2             | Indenizações, Restituições e Ressarcimentos  | 1.365.000,00                             |
| 1.9.2.1           | Indenizações   | 605.000,00                               |
| 1.9.2.1.99        | Outras Indenizações  | 605.000,00                               |
| 1.9.2.1.99.1      | Outras Indenizações  | 605.000,00                               |
| 1.9.2.1.99.1.1    | Outras Indenizações - Principal  | 605.000,00                               |
| 1.9.2.1.99.1.1.01 | Outras Indenizações- PM  | 320.000,00                               |
| 1.9.2.1.99.1.1.02 | Outras Indenizações - FMS  | 165.000,00                               |
| 1.9.2.1.99.1.1.03 | Outras Indenizações - FMS  | 120.000,00                               |
| 1.9.2.2           | Restituições   | 760.000,00                               |
| 1.9.2.2.99        | Outras Restituições  | 760.000,00                               |
| 1.9.2.2.99.0.1    | Outras Restituições - Principal  | 760.000,00                               |
| 1.9.2.2.99.0.1.01 | Outras Restituições (PM)   | 420.000,00                               |

# MUNICÍPIO DE CHÃ GRANDE

AV SÃO JOSÉ, 101 - CENTRO - 55.636-000 - Chã Grande/ PE  
CNPJ: 11.049.806/0001-90

Usuário: BRUNO HENRIK SILVA

Chave de Autenticação  
1358-9188-640

Página  
7 / 9

## Anexo 2 da Lei Nº 4.320/64 - Receitas Segundo as Categorias Econômicas

| RECEITAS          |  | Valores em R\$ - Período: Orçamento/2025 |               |
|-------------------|--|--|---------------|
| 1.9.2.2.99.0.1.03 | Outras Restituições - FMS  | 220.000,00                               |               |
| 1.9.2.2.99.0.1.04 | Outras Restituições - FMAS   | 120.000,00                               |               |
| 1.9.9             | Demais Receitas Correntes  | 1.715.000,00                             |               |
| 1.9.9.9           | Outras Receitas Correntes  | 1.715.000,00                             |               |
| 1.9.9.9.03        | Compensações Financeiras entre o Regime Geral e os Regimes Próprios de Previdência e Sistema de Proteção Social                          | 1.100.000,00                             |               |
| 1.9.9.9.03.0.1    | Compensações Financeiras entre o Regime Geral e os Regimes Próprio de Previdência dos Servidores   | 1.100.000,00                             |               |
| 1.9.9.9.99        | Outras Receitas  | 615.000,00                               |               |
| 1.9.9.9.99.3      | Outras Receitas Não Arrecadadas e Não Projetadas pela RFB - Financeiras  | 615.000,00                               |               |
| 1.9.9.9.99.3.1    | Outras Receitas - Principal  | 615.000,00                               |               |
| 2                 | Receitas de Capital  |  | 20.100.000,00 |
| 2.1               | Operações de Crédito   |  | 15.000.000,00 |
| 2.1.1             | Operações de Crédito - Mercado Interno   | 15.000.000,00                            |               |
| 2.1.1.9           | Outras Operações de Crédito - Mercado Interno  | 15.000.000,00                            |               |
| 2.1.1.9.99        | Outras Operações de Crédito - Mercado Interno  | 15.000.000,00                            |               |
| 2.1.1.9.99.0.1    | Outras Operações de Crédito - Mercado Interno - Principal  | 15.000.000,00                            |               |
| 2.2               | Alienação de Bens  |  | 100.000,00    |
| 2.2.1             | Alienação de Bens Móveis   | 100.000,00                               |               |
| 2.2.1.3           | Alienação de Bens Móveis e Semoventes  | 100.000,00                               |               |
| 2.2.1.3.01        | Alienação de Bens Móveis e Semoventes  | 100.000,00                               |               |
| 2.2.1.3.01.0.1    | Alienação de Bens Móveis e Semoventes  | 100.000,00                               |               |
| 2.4               | Transferências de Capital  |  | 5.000.000,00  |
| 2.4.1             | Transferências da União e de suas Entidades  | 3.830.000,00                             |               |
| 2.4.1.1           | Transferências de Recursos do Sistema Único de Saúde - SUS   | 970.000,00                               |               |
| 2.4.1.1.50        | Transferências de Recursos do Sistema Único de Saúde – SUS – Fundo a Fundo - Bloco de Manutenção das Ações e Serviços Públicos de Saúde  | 250.000,00                               |               |
| 2.4.1.1.50.9      | Transferências de Recursos do Bloco de Manutenção das Ações e Serviços Públicos de Saúde – Outros Programas                              | 250.000,00                               |               |
| 2.4.1.1.50.9.1    | Transferência de Recursos do SUS - Outros Programas - Principal  | 250.000,00                               |               |
| 2.4.1.1.51        | Transferências de Recursos do Sistema Único de Saúde – SUS - Fundo a Fundo - Bloco de Estruturação da Rede de Serviços Públicos de Saúde | 720.000,00                               |               |
| 2.4.1.1.51.9      | Transferências de Recursos do Bloco de Estruturação da Rede de Serviços Públicos de Saúde - Outros Programas                             | 720.000,00                               |               |
| 2.4.1.1.51.9.1    | Transferências de Recursos do SUS - Outros Programas - Principal   | 720.000,00                               |               |
| 2.4.1.2           | Transferências de Recursos do Fundo Nacional do Desenvolvimento da Educação – FNDE   | 350.000,00                               |               |
| 2.4.1.2.50        | Transferências de Recursos Destinados a Programas de Educação  | 350.000,00                               |               |
| 2.4.1.2.50.9      | Outras transferências destinadas a Programas de Educação   | 350.000,00                               |               |
| 2.4.1.2.50.9.1    | Outras Transf dest a Programas de Educação - Principal   | 350.000,00                               |               |
| 2.4.1.4           | Transferências de Convênios da União e de suas Entidades   | 2.310.000,00                             |               |
| 2.4.1.4.51        | Transferências de Convênios da União destinadas a Programas de Educação  | 350.000,00                               |               |
| 2.4.1.4.51.0.1    | Transf. de Conv. da União destinado a Progs. de Educação - Principal   | 350.000,00                               |               |
| 2.4.1.4.51.0.1.01 | Transf. Conv. da União Progs. Educação   | 350.000,00                               |               |
| 2.4.1.4.99        | Outras Transferências de Convênios da União e de Suas Entidades  | 1.960.000,00                             |               |
| 2.4.1.4.99.0.1    | Outras Transferências de Convênios da União - Principal  | 1.960.000,00                             |               |
| 2.4.1.4.99.0.1    | Outras Transferências de Convênios da União - Principal  | 1.710.000,00                             |               |

# MUNICÍPIO DE CHÃ GRANDE

AV SÃO JOSÉ, 101 - CENTRO - 55.636-000 - Chã Grande/ PE  
CNPJ: 11.049.806/0001-90

Usuário: BRUNO HENRIK SILVA

Chave de Autenticação  
1358-9188-640

Página  
8 / 9

## Anexo 2 da Lei Nº 4.320/64 - Receitas Segundo as Categorias Econômicas

| RECEITAS           |  | Valores em R\$ - Período: Orçamento/2025 |                       |
|--------------------|--|--|-----------------------|
| 2.4.1.4.99.0.1.01  | Transf. Conv. União destinado a Assistência Social   | 250.000,00                               |                       |
| 2.4.1.9            | Outras Transferências de Recursos da União e de suas Entidades                                 | 200.000,00                               |                       |
| 2.4.1.9.99         | Outras Transferências De Recursos da União e de suas Entidades                                 | 200.000,00                               |                       |
| 2.4.1.9.99.0.1     | Outras Transf Rec União e de suas Entidades - Emendas Parlamentares - Individual - PMC         | 200.000,00                               |                       |
| 2.4.1.9.99.0.1.03  | Outras Transferências da União - Prefeitura  | 200.000,00                               |                       |
| 2.4.2              | Transferências dos Estados e do Distrito Federal e de suas Entidades                           | 1.170.000,00                             |                       |
| 2.4.2.2            | Transferências de Convênios dos Estados e DF e de Suas Entidades                               | 670.000,00                               |                       |
| 2.4.2.2.51         | Transferências de Convênios dos Estados destinadas a Programas de Educação                     | 350.000,00                               |                       |
| 2.4.2.2.51.0.1     | Transferências de Conv. Est. Dest a Programas - Educação                                       | 350.000,00                               |                       |
| 2.4.2.2.99         | Outras Transferências de Convênios dos Estados e DF e de Suas Entidades                        | 320.000,00                               |                       |
| 2.4.2.2.99.0.1     | Outras Transferências de Convênios dos Estados e DF e de Suas Entidades - Principal            | 320.000,00                               |                       |
| 2.4.2.2.99.0.1.01  | Outras Transferências de Convênios dos Estados - Infraestrutura                                | 320.000,00                               |                       |
| 2.4.2.9            | Outras Transferências de Recursos dos Estados  | 500.000,00                               |                       |
| 2.4.2.9.99         | Outras Transferências de Recursos dos Estados  | 500.000,00                               |                       |
| 2.4.2.9.99.0.1     | Outras Transferências dos Estados - Principal  | 500.000,00                               |                       |
| 2.4.2.9.99.0.1.01  | FEM - Fundo de Desenvolvimento Municipal   | 400.000,00                               |                       |
| 2.4.2.9.99.0.1.02  | Demais transferências do Estado  | 100.000,00                               |                       |
| 7                  | Receitas Correntes Intraorçamentárias  |  | 6.940.000,00          |
| 7.2                | Receitas de Contribuições - Intra - Orçamentárias  |  | 6.940.000,00          |
| 7.2.1              | Contribuições Sociais - Intra-Orçamentarias  | 6.940.000,00                             |                       |
| 7.2.1.5            | Contribuição para o Plano de Seguridade Social do Servidor Público - CPSSS - Intraorçamentária | 6.940.000,00                             |                       |
| 7.2.1.5.02         | CPSSS Patronal - Intraorçamentária   | 6.920.000,00                             |                       |
| 7.2.1.5.02.1       | CPSSS Patronal - Servidor Civil - Intraorçamentária  | 6.920.000,00                             |                       |
| 7.2.1.5.02.1.1     | CPSSS Patronal - Servidor Civil - Intraorçamentária - Principal                                | 6.910.000,00                             |                       |
| 7.2.1.5.02.1.1.01  | Contribuição Patronal - Servidor Civil Ativo - Prefeitura                                      | 5.100.000,00                             |                       |
| 7.2.1.5.02.1.1.02  | Contribuição Patronal - Servidor Civil Ativo - FMS   | 1.600.000,00                             |                       |
| 7.2.1.5.02.1.1.03  | Contribuição Patronal - Servidor Civil Ativo - FMAS  | 160.000,00                               |                       |
| 7.2.1.5.02.1.1.04  | Contribuição Patronal - Servidor Civil Ativo - Câmara  | 30.000,00                                |                       |
| 7.2.1.5.02.1.1.05  | Contribuição Patronal Servidor Civil Ativo - Ativo/RPPS  | 10.000,00                                |                       |
| 7.2.1.5.02.1.1.06  | Contribuição Patronal - Servidor Civil Ativo - RPPS  | 10.000,00                                |                       |
| 7.2.1.5.02.1.2     | Contribuição Patronal de Servidor Ativo - Multas/Juros   | 10.000,00                                |                       |
| 7.2.1.5.51         | Contribuição Patronal - Parcelamentos  | 20.000,00                                |                       |
| 7.2.1.5.51.1       | Contribuição Patronal - Servidor Civil Ativo - Parcelamentos                                   | 20.000,00                                |                       |
| 7.2.1.5.51.1.1     | Contribuição Patronal - Servidor Civil Ativo - Parcelamentos - Principal                       | 20.000,00                                |                       |
| <b>TOTAL GERAL</b> |  |  | <b>189.480.000,00</b> |

### Resumo

|   |                |
|---|----------------|
| Impostos, Taxas e Contribuições de Melhoria | 6.613.000,00   |
| Contribuições                               | 6.732.000,00   |
| Receita Patrimonial                         | 1.018.000,00   |
| Receita de Serviços                         | 120.000,00     |
| Transferências Correntes                    | 144.877.000,00 |
| Outras Receitas Correntes                   | 3.080.000,00   |

# MUNICÍPIO DE CHÃ GRANDE

AV SÃO JOSÉ, 101 - CENTRO - 55.636-000 - Chã Grande/ PE  
CNPJ: 11.049.806/0001-90

Usuário: BRUNO HENRIK SILVA

Chave de Autenticação  
1358-9188-640

Página  
9 / 9

## Anexo 2 da Lei Nº 4.320/64 - Receitas Segundo as Categorias Econômicas

### RECEITAS

Valores em R\$ - Período: Orçamento/2025

|  |                       |
|--|-----------------------|
| <b>Total das Receitas Correntes</b>                      | <b>162.440.000,00</b> |
| Operações de Crédito                                     | 15.000.000,00         |
| Alienação de Bens  | 100.000,00            |
| Transferências de Capital                                | 5.000.000,00          |
| <b>Total das Receitas de Capital</b>                     | <b>20.100.000,00</b>  |
| Receitas de Contribuições - Intra - Orçamentárias        | 6.940.000,00          |
| <b>Total das Receitas Correntes Intra-Orçamentárias</b>  | <b>6.940.000,00</b>   |
| <b>Total das Receitas de Capital Intra-Orçamentárias</b> |                       |
| <b>Recursos Arrecadados em Exercícios Anteriores</b>     |                       |
| <b>TOTAL GERAL</b>                                       | <b>189.480.000,00</b> |

Entidades Consolidadas: Prefeitura Municipal de Chã Grande, Fundo Municipal de Saúde de Chã Grande, Fundo Municipal de Assistência Social de Chã Grande, Instituto de Previdência dos Servidores Municipais de Chã Grande, Câmara Municipal de Chã Grande, Instituto de Previdencia Chã - Grande (CHAPREV)

# MUNICÍPIO DE CHÃ GRANDE

AV SÃO JOSÉ, 101 - CENTRO - 55.636-000 - Chã Grande/ PE  
CNPJ: 11.049.806/0001-90

Usuário: BRUNO HENRIK SILVA

Chave de Autenticação  
2188-8590-576

Página  
1 / 16

## Anexo 2 da Lei Nº 4.320/64 - Despesas Segundo as Categorias Econômicas

| DESPESAS   |   | Valores em R\$ - Período: Orçamento/2025 |            |                     |
|--|---|--|------------|---------------------|
| Código   | Especificação   | Desdobramento                            | Fonte      | Categoria econômica |
| <b>Unidade Gestora: 1 - Prefeitura Municipal de Chã Grande</b>   |   |  |            |                     |
| <b>Unidade Orçamentária: 10001 - SECRETARIA DE MEIO AMBIENTE</b> |   |  |            |                     |
| Código   | Especificação   | Desdobramento                            | Fonte      | Categoria econômica |
| 3  | Despesas Correntes  |  |            | 185.000,00          |
| 3.1  | Pessoal e Encargos Sociais  |  | 45.000,00  |                     |
| 3.1.90   | Aplicações Diretas  | 40.000,00                                |            |                     |
| 3.1.90.04  | Contratação por Tempo Determinado   | 5.000,00                                 |            |                     |
| 3.1.90.11  | Vencimentos e Vantagens Fixas – Pessoal Civil   | 20.000,00                                |            |                     |
| 3.1.90.13  | Obrigações Patronais  | 5.000,00                                 |            |                     |
| 3.1.90.94  | Indenizações e Restituições Trabalhistas  | 10.000,00                                |            |                     |
| 3.1.91   | Aplicação Direta Decorrente de Operação entre Órgãos, Fundos e Entidades Integrantes dos Orçamentos Fiscal e da Seguridade Social | 5.000,00                                 |            |                     |
| 3.1.91.13  | Obrigações Patronais  | 5.000,00                                 |            |                     |
| 3.3  | Outras Despesas Correntes   |  | 140.000,00 |                     |
| 3.3.90   | Aplicações Diretas  | 140.000,00                               |            |                     |
| 3.3.90.08  | Outros Benefícios Assistenciais do servidor e do militar  | 2.000,00                                 |            |                     |
| 3.3.90.14  | Diárias – Civil   | 2.000,00                                 |            |                     |
| 3.3.90.30  | Material de Consumo   | 22.000,00                                |            |                     |
| 3.3.90.36  | Outros Serviços de Terceiros – Pessoa Física  | 71.000,00                                |            |                     |
| 3.3.90.39  | Outros Serviços de Terceiros - Pessoa Jurídica  | 43.000,00                                |            |                     |
| 4  | Despesas de Capital   |  |            | 330.000,00          |
| 4.4  | Investimentos   |  | 330.000,00 |                     |
| 4.4.90   | Aplicações Diretas  | 330.000,00                               |            |                     |
| 4.4.90.51  | Obras e Instalações   | 315.000,00                               |            |                     |
| 4.4.90.52  | Equipamentos e Material Permanente  | 15.000,00                                |            |                     |
| <b>Total da Unidade Orçamentária:</b>                            |   |  |            | <b>515.000,00</b>   |
| <b>Unidade Orçamentária: 11001 - SECRETARIA DE FINANÇAS</b>      |   |  |            |                     |
| Código   | Especificação   | Desdobramento                            | Fonte      | Categoria econômica |
| 3  | Despesas Correntes  |  |            | 4.185.000,00        |
| 3.1  | Pessoal e Encargos Sociais  |  | 609.000,00 |                     |
| 3.1.90   | Aplicações Diretas  | 557.000,00                               |            |                     |
| 3.1.90.04  | Contratação por Tempo Determinado   | 10.000,00                                |            |                     |
| 3.1.90.11  | Vencimentos e Vantagens Fixas – Pessoal Civil   | 355.000,00                               |            |                     |
| 3.1.90.13  | Obrigações Patronais  | 52.000,00                                |            |                     |
| 3.1.90.91  | Sentenças Judiciais   | 40.000,00                                |            |                     |
| 3.1.90.92  | Despesas de Exercícios Anteriores   | 10.000,00                                |            |                     |
| 3.1.90.94  | Indenizações e Restituições Trabalhistas  | 90.000,00                                |            |                     |
| 3.1.91   | Aplicação Direta Decorrente de Operação entre Órgãos, Fundos e Entidades Integrantes dos Orçamentos Fiscal e da Seguridade Social | 52.000,00                                |            |                     |
| 3.1.91.13  | Obrigações Patronais  | 52.000,00                                |            |                     |
| 3.2  | Juros e Encargos da Dívida  |  | 600.000,00 |                     |
| 3.2.90   | Aplicações Diretas  | 600.000,00                               |            |                     |
| 3.2.90.21  | Juros sobre a Dívida por Contrato   | 300.000,00                               |            |                     |

# MUNICÍPIO DE CHÃ GRANDE

AV SÃO JOSÉ, 101 - CENTRO - 55.636-000 - Chã Grande/ PE  
CNPJ: 11.049.806/0001-90

Usuário: BRUNO HENRIK SILVA

Chave de Autenticação  
2188-8590-576

Página  
2 / 16

## Anexo 2 da Lei Nº 4.320/64 - Despesas Segundo as Categorias Econômicas

|           |   | DESPESAS     | Valores em R\$ - Período: Orçamento/2025 |              |
|-----------|---|--------------|--|--------------|
| 3.2.90.22 | Outros Encargos sobre a Dívida por Contrato   | 300.000,00   |  |              |
| 3.3       | Outras Despesas Correntes   |              | 2.976.000,00                             |              |
| 3.3.90    | Aplicações Diretas  | 2.976.000,00 |  |              |
| 3.3.90.08 | Outros Benefícios Assistenciais do servidor e do militar  | 2.000,00     |  |              |
| 3.3.90.14 | Diárias – Civil   | 20.000,00    |  |              |
| 3.3.90.30 | Material de Consumo   | 106.000,00   |  |              |
| 3.3.90.35 | Serviços de Consultoria   | 11.000,00    |  |              |
| 3.3.90.36 | Outros Serviços de Terceiros – Pessoa Física  | 131.000,00   |  |              |
| 3.3.90.39 | Outros Serviços de Terceiros - Pessoa Jurídica  | 495.000,00   |  |              |
| 3.3.90.40 | Serviços de Tecnologia da Informação e Comunicação - Pessoa Jurídica  | 30.000,00    |  |              |
| 3.3.90.47 | Obrigações Tributárias e Contributivas  | 1.801.000,00 |  |              |
| 3.3.90.91 | Sentenças Judiciais   | 80.000,00    |  |              |
| 3.3.90.92 | Despesas de Exercícios Anteriores   | 100.000,00   |  |              |
| 3.3.90.93 | Indenizações e Restituições   | 200.000,00   |  |              |
| 4         | Despesas de Capital   |              |  | 1.421.000,00 |
| 4.4       | Investimentos   |              | 22.000,00                                |              |
| 4.4.90    | Aplicações Diretas  | 22.000,00    |  |              |
| 4.4.90.52 | Equipamentos e Material Permanente  | 22.000,00    |  |              |
| 4.6       | Amortização da Dívida   |              | 1.399.000,00                             |              |
| 4.6.90    | Aplicações Diretas  | 1.384.000,00 |  |              |
| 4.6.90.71 | Principal da Dívida Contratual Resgatado  | 1.384.000,00 |  |              |
| 4.6.91    | Aplicação Direta Decorrente de Operação entre Órgãos, Fundos e Entidades Integrantes dos Orçamentos Fiscal e da Seguridade Social | 15.000,00    |  |              |
| 4.6.91.71 | Principal da Dívida Contratual Resgatado  | 15.000,00    |  |              |
| 9         | Reserva de Contingência   |              |  | 1.694.000,00 |
| 9.9       | Reserva de Contingência   |              | 1.694.000,00                             |              |
| 9.9.99    | A Definir   | 1.694.000,00 |  |              |
| 9.9.99.99 | A Classificar   | 1.694.000,00 |  |              |

**Total da Unidade Orçamentária: 7.300.000,00**

### Unidade Orçamentária: 12001 - SECRETARIA DE URBANISMO

| Código    | Especificação   | Desdobramento | Fonte        | Categoria econômica |
|-----------|---|---------------|--------------|---------------------|
| 3         | Despesas Correntes  |               |              | 6.733.000,00        |
| 3.1       | Pessoal e Encargos Sociais  |               | 282.000,00   |                     |
| 3.1.90    | Aplicações Diretas  | 272.000,00    |              |                     |
| 3.1.90.04 | Contratação por Tempo Determinado   | 2.000,00      |              |                     |
| 3.1.90.11 | Vencimentos e Vantagens Fixas – Pessoal Civil   | 200.000,00    |              |                     |
| 3.1.90.13 | Obrigações Patronais  | 62.000,00     |              |                     |
| 3.1.90.94 | Indenizações e Restituições Trabalhistas  | 8.000,00      |              |                     |
| 3.1.91    | Aplicação Direta Decorrente de Operação entre Órgãos, Fundos e Entidades Integrantes dos Orçamentos Fiscal e da Seguridade Social | 10.000,00     |              |                     |
| 3.1.91.13 | Obrigações Patronais  | 10.000,00     |              |                     |
| 3.3       | Outras Despesas Correntes   |               | 6.451.000,00 |                     |
| 3.3.90    | Aplicações Diretas  | 6.451.000,00  |              |                     |
| 3.3.90.08 | Outros Benefícios Assistenciais do servidor e do militar  | 20.000,00     |              |                     |

# MUNICÍPIO DE CHÃ GRANDE

AV SÃO JOSÉ, 101 - CENTRO - 55.636-000 - Chã Grande/ PE  
CNPJ: 11.049.806/0001-90

Usuário: BRUNO HENRIK SILVA

Chave de Autenticação  
2188-8590-576

Página  
3 / 16

## Anexo 2 da Lei Nº 4.320/64 - Despesas Segundo as Categorias Econômicas

| DESPESAS                              |  | Valores em R\$ - Período: Orçamento/2025 |                     |
|---------------------------------------|--|--|---------------------|
| 3.3.90.14                             | Diárias – Civil                                | 5.000,00                                 |                     |
| 3.3.90.30                             | Material de Consumo                            | 830.000,00                               |                     |
| 3.3.90.36                             | Outros Serviços de Terceiros – Pessoa Física   | 582.000,00                               |                     |
| 3.3.90.37                             | Locação de Mão-de-Obra                         | 50.000,00                                |                     |
| 3.3.90.39                             | Outros Serviços de Terceiros - Pessoa Jurídica | 4.964.000,00                             |                     |
| 4                                     | Despesas de Capital                            |  | 965.000,00          |
| 4.4                                   | Investimentos                                  |  | 965.000,00          |
| 4.4.90                                | Aplicações Diretas                             | 965.000,00                               |                     |
| 4.4.90.51                             | Obras e Instalações                            | 280.000,00                               |                     |
| 4.4.90.52                             | Equipamentos e Material Permanente             | 685.000,00                               |                     |
| <b>Total da Unidade Orçamentária:</b> |  |  | <b>7.698.000,00</b> |

### Unidade Orçamentária: 13001 - ÓRGÃO CENTRAL DE CONTROLE INTERNO

| Código                                | Especificação   | Desdobramento | Fonte      | Categoria econômica |
|---------------------------------------|---|---------------|------------|---------------------|
| 3                                     | Despesas Correntes  |               |            | 452.000,00          |
| 3.1                                   | Pessoal e Encargos Sociais  |               | 228.000,00 |                     |
| 3.1.90                                | Aplicações Diretas  | 227.000,00    |            |                     |
| 3.1.90.04                             | Contratação por Tempo Determinado   | 3.000,00      |            |                     |
| 3.1.90.11                             | Vencimentos e Vantagens Fixas – Pessoal Civil   | 169.000,00    |            |                     |
| 3.1.90.13                             | Obrigações Patronais  | 3.000,00      |            |                     |
| 3.1.90.94                             | Indenizações e Restituições Trabalhistas  | 52.000,00     |            |                     |
| 3.1.91                                | Aplicação Direta Decorrente de Operação entre Órgãos, Fundos e Entidades Integrantes dos Orçamentos Fiscal e da Seguridade Social | 1.000,00      |            |                     |
| 3.1.91.13                             | Obrigações Patronais  | 1.000,00      |            |                     |
| 3.3                                   | Outras Despesas Correntes   |               | 224.000,00 |                     |
| 3.3.90                                | Aplicações Diretas  | 224.000,00    |            |                     |
| 3.3.90.08                             | Outros Benefícios Assistenciais do servidor e do militar  | 2.000,00      |            |                     |
| 3.3.90.14                             | Diárias – Civil   | 18.000,00     |            |                     |
| 3.3.90.30                             | Material de Consumo   | 8.000,00      |            |                     |
| 3.3.90.35                             | Serviços de Consultoria   | 150.000,00    |            |                     |
| 3.3.90.36                             | Outros Serviços de Terceiros – Pessoa Física  | 13.000,00     |            |                     |
| 3.3.90.39                             | Outros Serviços de Terceiros - Pessoa Jurídica  | 33.000,00     |            |                     |
| 4                                     | Despesas de Capital   |               |            | 20.000,00           |
| 4.4                                   | Investimentos   |               | 20.000,00  |                     |
| 4.4.90                                | Aplicações Diretas  | 20.000,00     |            |                     |
| 4.4.90.52                             | Equipamentos e Material Permanente  | 20.000,00     |            |                     |
| <b>Total da Unidade Orçamentária:</b> |   |               |            | <b>472.000,00</b>   |

### Unidade Orçamentária: 14001 - SECRETARIA DE PLANEJAMENTO

| Código    | Especificação                                 | Desdobramento | Fonte      | Categoria econômica |
|-----------|---|---------------|------------|---------------------|
| 3         | Despesas Correntes                            |               |            | 585.000,00          |
| 3.1       | Pessoal e Encargos Sociais                    |               | 220.000,00 |                     |
| 3.1.90    | Aplicações Diretas                            | 215.000,00    |            |                     |
| 3.1.90.11 | Vencimentos e Vantagens Fixas – Pessoal Civil | 160.000,00    |            |                     |
| 3.1.90.13 | Obrigações Patronais                          | 30.000,00     |            |                     |
| 3.1.90.94 | Indenizações e Restituições Trabalhistas      | 25.000,00     |            |                     |

# MUNICÍPIO DE CHÃ GRANDE

AV SÃO JOSÉ, 101 - CENTRO - 55.636-000 - Chã Grande/ PE  
CNPJ: 11.049.806/0001-90

Usuário: BRUNO HENRIK SILVA

Chave de Autenticação  
2188-8590-576

Página  
4 / 16

## Anexo 2 da Lei Nº 4.320/64 - Despesas Segundo as Categorias Econômicas

| DESPESAS  |   | Valores em R\$ - Período: Orçamento/2025 |            |
|-----------|---|--|------------|
| 3.1.91    | Aplicação Direta Decorrente de Operação entre Órgãos, Fundos e Entidades Integrantes dos Orçamentos Fiscal e da Seguridade Social | 5.000,00                                 |            |
| 3.1.91.13 | Obrigações Patronais  | 5.000,00                                 |            |
| 3.3       | Outras Despesas Correntes   |  | 365.000,00 |
| 3.3.90    | Aplicações Diretas  | 365.000,00                               |            |
| 3.3.90.08 | Outros Benefícios Assistenciais do servidor e do militar  | 5.000,00                                 |            |
| 3.3.90.30 | Material de Consumo   | 350.000,00                               |            |
| 3.3.90.35 | Serviços de Consultoria   | 5.000,00                                 |            |
| 3.3.90.36 | Outros Serviços de Terceiros – Pessoa Física  | 5.000,00                                 |            |
| 4         | Despesas de Capital   |  | 5.000,00   |
| 4.4       | Investimentos   |  | 5.000,00   |
| 4.4.90    | Aplicações Diretas  | 5.000,00                                 |            |
| 4.4.90.52 | Equipamentos e Material Permanente  | 5.000,00                                 |            |

**Total da Unidade Orçamentária: 590.000,00**

### Unidade Orçamentária: 2001 - GABINETE DO PREFEITO

| Código    | Especificação   | Desdobramento | Fonte      | Categoria econômica |
|-----------|---|---------------|------------|---------------------|
| 3         | Despesas Correntes  |               |            | 1.407.000,00        |
| 3.1       | Pessoal e Encargos Sociais  |               | 928.000,00 |                     |
| 3.1.90    | Aplicações Diretas  | 905.000,00    |            |                     |
| 3.1.90.04 | Contratação por Tempo Determinado   | 5.000,00      |            |                     |
| 3.1.90.11 | Vencimentos e Vantagens Fixas – Pessoal Civil   | 600.000,00    |            |                     |
| 3.1.90.13 | Obrigações Patronais  | 200.000,00    |            |                     |
| 3.1.90.94 | Indenizações e Restituições Trabalhistas  | 100.000,00    |            |                     |
| 3.1.91    | Aplicação Direta Decorrente de Operação entre Órgãos, Fundos e Entidades Integrantes dos Orçamentos Fiscal e da Seguridade Social | 23.000,00     |            |                     |
| 3.1.91.13 | Obrigações Patronais  | 23.000,00     |            |                     |
| 3.3       | Outras Despesas Correntes   |               | 479.000,00 |                     |
| 3.3.90    | Aplicações Diretas  | 479.000,00    |            |                     |
| 3.3.90.08 | Outros Benefícios Assistenciais do servidor e do militar  | 5.000,00      |            |                     |
| 3.3.90.14 | Diárias – Civil   | 61.000,00     |            |                     |
| 3.3.90.30 | Material de Consumo   | 13.000,00     |            |                     |
| 3.3.90.33 | Passagens e Despesas com Locomoção  | 50.000,00     |            |                     |
| 3.3.90.35 | Serviços de Consultoria   | 100.000,00    |            |                     |
| 3.3.90.36 | Outros Serviços de Terceiros – Pessoa Física  | 53.000,00     |            |                     |
| 3.3.90.39 | Outros Serviços de Terceiros - Pessoa Jurídica  | 147.000,00    |            |                     |
| 3.3.90.47 | Obrigações Tributárias e Contributivas  | 50.000,00     |            |                     |
| 4         | Despesas de Capital   |               |            | 10.000,00           |
| 4.4       | Investimentos   |               | 10.000,00  |                     |
| 4.4.90    | Aplicações Diretas  | 10.000,00     |            |                     |
| 4.4.90.52 | Equipamentos e Material Permanente  | 10.000,00     |            |                     |

**Total da Unidade Orçamentária: 1.417.000,00**

### Unidade Orçamentária: 3001 - SECRETARIA DE GOVERNO

| Código | Especificação      | Desdobramento | Fonte | Categoria econômica |
|--------|--------------------|---------------|-------|---------------------|
| 3      | Despesas Correntes |               |       | 372.000,00          |



# MUNICÍPIO DE CHÃ GRANDE

AV SÃO JOSÉ, 101 - CENTRO - 55.636-000 - Chã Grande/ PE  
CNPJ: 11.049.806/0001-90

Usuário: BRUNO HENRIK SILVA

Chave de Autenticação  
2188-8590-576

Página  
5 / 16

## Anexo 2 da Lei Nº 4.320/64 - Despesas Segundo as Categorias Econômicas

| DESPESAS  |   | Valores em R\$ - Período: Orçamento/2025 |            |
|-----------|---|--|------------|
| 3.1       | Pessoal e Encargos Sociais  |  | 200.000,00 |
| 3.1.90    | Aplicações Diretas  | 190.000,00                               |            |
| 3.1.90.04 | Contratação por Tempo Determinado   | 10.000,00                                |            |
| 3.1.90.11 | Vencimentos e Vantagens Fixas – Pessoal Civil   | 140.000,00                               |            |
| 3.1.90.13 | Obrigações Patronais  | 30.000,00                                |            |
| 3.1.90.94 | Indenizações e Restituições Trabalhistas  | 10.000,00                                |            |
| 3.1.91    | Aplicação Direta Decorrente de Operação entre Órgãos, Fundos e Entidades Integrantes dos Orçamentos Fiscal e da Seguridade Social | 10.000,00                                |            |
| 3.1.91.13 | Obrigações Patronais  | 10.000,00                                |            |
| 3.3       | Outras Despesas Correntes   |  | 172.000,00 |
| 3.3.90    | Aplicações Diretas  | 172.000,00                               |            |
| 3.3.90.08 | Outros Benefícios Assistenciais do servidor e do militar  | 2.000,00                                 |            |
| 3.3.90.14 | Diárias – Civil   | 5.000,00                                 |            |
| 3.3.90.30 | Material de Consumo   | 10.000,00                                |            |
| 3.3.90.35 | Serviços de Consultoria   | 60.000,00                                |            |
| 3.3.90.36 | Outros Serviços de Terceiros – Pessoa Física  | 10.000,00                                |            |
| 3.3.90.39 | Outros Serviços de Terceiros - Pessoa Jurídica  | 80.000,00                                |            |
| 3.3.90.92 | Despesas de Exercícios Anteriores   | 5.000,00                                 |            |
| 4         | Despesas de Capital   |  | 5.000,00   |
| 4.4       | Investimentos   |  | 5.000,00   |
| 4.4.90    | Aplicações Diretas  | 5.000,00                                 |            |
| 4.4.90.52 | Equipamentos e Material Permanente  | 5.000,00                                 |            |

**Total da Unidade Orçamentária: 377.000,00**

### Unidade Orçamentária: 4001 - SECRETARIA DE ADMINISTRAÇÃO

| Código    | Especificação   | Desdobramento | Fonte        | Categoria econômica |
|-----------|---|---------------|--------------|---------------------|
| 3         | Despesas Correntes  |               |              | 2.863.360,00        |
| 3.1       | Pessoal e Encargos Sociais  |               | 630.360,00   |                     |
| 3.1.90    | Aplicações Diretas  | 545.360,00    |              |                     |
| 3.1.90.04 | Contratação por Tempo Determinado   | 100.360,00    |              |                     |
| 3.1.90.11 | Vencimentos e Vantagens Fixas – Pessoal Civil   | 280.000,00    |              |                     |
| 3.1.90.13 | Obrigações Patronais  | 60.000,00     |              |                     |
| 3.1.90.94 | Indenizações e Restituições Trabalhistas  | 100.000,00    |              |                     |
| 3.1.90.96 | Ressarcimento de Despesas de Pessoal Requisitado  | 5.000,00      |              |                     |
| 3.1.91    | Aplicação Direta Decorrente de Operação entre Órgãos, Fundos e Entidades Integrantes dos Orçamentos Fiscal e da Seguridade Social | 85.000,00     |              |                     |
| 3.1.91.13 | Obrigações Patronais  | 85.000,00     |              |                     |
| 3.3       | Outras Despesas Correntes   |               | 2.233.000,00 |                     |
| 3.3.50    | Transferências a Instituições Privadas sem Fins Lucrativos  | 5.000,00      |              |                     |
| 3.3.50.43 | Subvenções Sociais  | 5.000,00      |              |                     |
| 3.3.72    | Execução Orçamentária Delegada a Consórcios Públicos  | 600.000,00    |              |                     |
| 3.3.72.39 | Outros Serviços de Terceiros - Pessoa Jurídica  | 600.000,00    |              |                     |
| 3.3.90    | Aplicações Diretas  | 1.618.000,00  |              |                     |
| 3.3.90.08 | Outros Benefícios Assistenciais do servidor e do militar  | 8.000,00      |              |                     |
| 3.3.90.14 | Diárias – Civil   | 18.000,00     |              |                     |

# MUNICÍPIO DE CHÃ GRANDE

AV SÃO JOSÉ, 101 - CENTRO - 55.636-000 - Chã Grande/ PE  
CNPJ: 11.049.806/0001-90

Usuário: BRUNO HENRIK SILVA

Chave de Autenticação  
2188-8590-576

Página  
6 / 16

## Anexo 2 da Lei Nº 4.320/64 - Despesas Segundo as Categorias Econômicas

| DESPESAS  |   | Valores em R\$ - Período: Orçamento/2025 |                     |
|-----------|---|--|---------------------|
| 3.3.90.30 | Material de Consumo   | 150.000,00                               |                     |
| 3.3.90.32 | Material, Bem ou Serviço para Distribuição Gratuita   | 2.000,00                                 |                     |
| 3.3.90.34 | Outras Despesas de Pessoal decorrentes de Contratos de Terceirização  | 5.000,00                                 |                     |
| 3.3.90.35 | Serviços de Consultoria   | 100.000,00                               |                     |
| 3.3.90.36 | Outros Serviços de Terceiros – Pessoa Física  | 371.000,00                               |                     |
| 3.3.90.37 | Locação de Mão-de-Obra  | 10.000,00                                |                     |
| 3.3.90.39 | Outros Serviços de Terceiros - Pessoa Jurídica  | 934.000,00                               |                     |
| 3.3.90.40 | Serviços de Tecnologia da Informação e Comunicação - Pessoa Jurídica  | 5.000,00                                 |                     |
| 3.3.90.47 | Obrigações Tributárias e Contributivas  | 5.000,00                                 |                     |
| 3.3.90.48 | Outros Auxílios Financeiros a Pessoas Físicas   | 10.000,00                                |                     |
| 3.3.91    | Aplicação Direta Decorrente de Operação entre Órgãos, Fundos e Entidades Integrantes dos Orçamentos Fiscal e da Seguridade Social | 10.000,00                                |                     |
| 3.3.91.97 | Aporte para Cobertura do Déficit Atuarial do RPPS   | 10.000,00                                |                     |
| 4         | Despesas de Capital   |  | 81.000,00           |
| 4.4       | Investimentos   |  | 81.000,00           |
| 4.4.71    | Transferências a Consórcios Públicos mediante contrato de rateio  | 21.000,00                                |                     |
| 4.4.71.70 | Rateio pela Participação em Consórcio Público   | 21.000,00                                |                     |
| 4.4.90    | Aplicações Diretas  | 60.000,00                                |                     |
| 4.4.90.51 | Obras e Instalações   | 10.000,00                                |                     |
| 4.4.90.52 | Equipamentos e Material Permanente  | 40.000,00                                |                     |
| 4.4.90.61 | Aquisição de Imóveis  | 10.000,00                                |                     |
|           |   | <b>Total da Unidade Orçamentária:</b>    | <b>2.944.360,00</b> |

### Unidade Orçamentária: 5001 - SECRETARIA DE EDUCAÇÃO, ESPORTES, CULTURA, TURISMO E JUVENTUDE

| Código    | Especificação   | Desdobramento | Fonte         | Categoria econômica |
|-----------|---|---------------|---------------|---------------------|
| 3         | Despesas Correntes  |               |               | 15.960.740,00       |
| 3.1       | Pessoal e Encargos Sociais  |               | 558.000,00    |                     |
| 3.1.90    | Aplicações Diretas  | 504.000,00    |               |                     |
| 3.1.90.04 | Contratação por Tempo Determinado   | 67.000,00     |               |                     |
| 3.1.90.11 | Vencimentos e Vantagens Fixas – Pessoal Civil   | 297.000,00    |               |                     |
| 3.1.90.13 | Obrigações Patronais  | 67.000,00     |               |                     |
| 3.1.90.92 | Despesas de Exercícios Anteriores   | 3.000,00      |               |                     |
| 3.1.90.94 | Indenizações e Restituições Trabalhistas  | 70.000,00     |               |                     |
| 3.1.91    | Aplicação Direta Decorrente de Operação entre Órgãos, Fundos e Entidades Integrantes dos Orçamentos Fiscal e da Seguridade Social | 54.000,00     |               |                     |
| 3.1.91.13 | Obrigações Patronais  | 54.000,00     |               |                     |
| 3.3       | Outras Despesas Correntes   |               | 15.402.740,00 |                     |
| 3.3.50    | Transferências a Instituições Privadas sem Fins Lucrativos  | 142.000,00    |               |                     |
| 3.3.50.41 | Contribuições   | 22.000,00     |               |                     |
| 3.3.50.43 | Subvenções Sociais  | 120.000,00    |               |                     |
| 3.3.60    | Transferências a Instituições Privadas com Fins Lucrativos  | 2.000,00      |               |                     |
| 3.3.60.41 | Contribuições   | 2.000,00      |               |                     |
| 3.3.90    | Aplicações Diretas  | 15.258.740,00 |               |                     |
| 3.3.90.08 | Outros Benefícios Assistenciais do servidor e do militar  | 12.000,00     |               |                     |
| 3.3.90.14 | Diárias – Civil   | 22.000,00     |               |                     |

# MUNICÍPIO DE CHÃ GRANDE

AV SÃO JOSÉ, 101 - CENTRO - 55.636-000 - Chã Grande/ PE  
CNPJ: 11.049.806/0001-90

Usuário: BRUNO HENRIK SILVA

Chave de Autenticação  
2188-8590-576

Página  
7 / 16

## Anexo 2 da Lei Nº 4.320/64 - Despesas Segundo as Categorias Econômicas

| DESPESAS                              |   | Valores em R\$ - Período: Orçamento/2025 |                      |
|---------------------------------------|---|--|----------------------|
| 3.3.90.18                             | Auxílio Financeiro a Estudantes                                     | 24.000,00                                |                      |
| 3.3.90.30                             | Material de Consumo   | 4.751.700,00                             |                      |
| 3.3.90.31                             | Premiações Culturais, Artísticas, Científicas, Desportivas e Outras | 81.000,00                                |                      |
| 3.3.90.32                             | Material, Bem ou Serviço para Distribuição Gratuita                 | 588.810,00                               |                      |
| 3.3.90.35                             | Serviços de Consultoria   | 37.000,00                                |                      |
| 3.3.90.36                             | Outros Serviços de Terceiros – Pessoa Física                        | 3.514.000,00                             |                      |
| 3.3.90.39                             | Outros Serviços de Terceiros - Pessoa Jurídica                      | 5.956.230,00                             |                      |
| 3.3.90.47                             | Obrigações Tributárias e Contributivas                              | 150.000,00                               |                      |
| 3.3.90.48                             | Outros Auxílios Financeiros a Pessoas Físicas                       | 107.000,00                               |                      |
| 3.3.90.92                             | Despesas de Exercícios Anteriores                                   | 15.000,00                                |                      |
| 4                                     | Despesas de Capital   |  | 1.941.000,00         |
| 4.4                                   | Investimentos   |  | 1.941.000,00         |
| 4.4.90                                | Aplicações Diretas  | 1.941.000,00                             |                      |
| 4.4.90.51                             | Obras e Instalações   | 1.033.000,00                             |                      |
| 4.4.90.52                             | Equipamentos e Material Permanente                                  | 868.000,00                               |                      |
| 4.4.90.61                             | Aquisição de Imóveis  | 40.000,00                                |                      |
| <b>Total da Unidade Orçamentária:</b> |   |  | <b>17.901.740,00</b> |

### Unidade Orçamentária: 5002 - FUNDEB

| Código    | Especificação   | Desdobramento | Fonte         | Categoria econômica |
|-----------|---|---------------|---------------|---------------------|
| 3         | Despesas Correntes  |               |               | 46.674.000,00       |
| 3.1       | Pessoal e Encargos Sociais  |               | 40.780.200,00 |                     |
| 3.1.90    | Aplicações Diretas  | 36.884.200,00 |               |                     |
| 3.1.90.04 | Contratação por Tempo Determinado   | 2.078.000,00  |               |                     |
| 3.1.90.11 | Vencimentos e Vantagens Fixas – Pessoal Civil   | 31.667.200,00 |               |                     |
| 3.1.90.13 | Obrigações Patronais  | 1.305.000,00  |               |                     |
| 3.1.90.16 | Outras Despesas Variáveis – Pessoal Civil   | 2.000,00      |               |                     |
| 3.1.90.94 | Indenizações e Restituições Trabalhistas  | 1.832.000,00  |               |                     |
| 3.1.91    | Aplicação Direta Decorrente de Operação entre Órgãos, Fundos e Entidades Integrantes dos Orçamentos Fiscal e da Seguridade Social | 3.896.000,00  |               |                     |
| 3.1.91.13 | Obrigações Patronais  | 3.896.000,00  |               |                     |
| 3.3       | Outras Despesas Correntes   |               | 5.893.800,00  |                     |
| 3.3.90    | Aplicações Diretas  | 5.893.800,00  |               |                     |
| 3.3.90.04 | Contratação por Tempo Determinado   | 4.000,00      |               |                     |
| 3.3.90.08 | Outros Benefícios Assistenciais do servidor e do militar  | 194.800,00    |               |                     |
| 3.3.90.14 | Diárias – Civil   | 10.000,00     |               |                     |
| 3.3.90.30 | Material de Consumo   | 2.170.000,00  |               |                     |
| 3.3.90.32 | Material, Bem ou Serviço para Distribuição Gratuita   | 2.600.000,00  |               |                     |
| 3.3.90.36 | Outros Serviços de Terceiros – Pessoa Física  | 260.000,00    |               |                     |
| 3.3.90.39 | Outros Serviços de Terceiros - Pessoa Jurídica  | 649.000,00    |               |                     |
| 3.3.90.47 | Obrigações Tributárias e Contributivas  | 6.000,00      |               |                     |
| 4         | Despesas de Capital   |               |               | 3.811.000,00        |
| 4.4       | Investimentos   |               | 3.811.000,00  |                     |
| 4.4.90    | Aplicações Diretas  | 3.811.000,00  |               |                     |
| 4.4.90.51 | Obras e Instalações   | 280.000,00    |               |                     |

# MUNICÍPIO DE CHÃ GRANDE

AV SÃO JOSÉ, 101 - CENTRO - 55.636-000 - Chã Grande/ PE  
CNPJ: 11.049.806/0001-90

Usuário: BRUNO HENRIK SILVA

Chave de Autenticação  
2188-8590-576

Página  
8 / 16

## Anexo 2 da Lei Nº 4.320/64 - Despesas Segundo as Categorias Econômicas

| DESPESAS  |                                    | Valores em R\$ - Período: Orçamento/2025 |                      |
|-----------|------------------------------------|--|----------------------|
| 4.4.90.52 | Equipamentos e Material Permanente | 3.491.000,00                             |                      |
| 4.4.90.61 | Aquisição de Imóveis               | 40.000,00                                |                      |
|           |                                    | <b>Total da Unidade Orçamentária:</b>    | <b>50.485.000,00</b> |

### Unidade Orçamentária: 6001 - SECRETARIA DE INFRA ESTRUTURA

| Código    | Especificação   | Desdobramento                         | Fonte                | Categoria econômica |
|-----------|---|---------------------------------------|----------------------|---------------------|
| 3         | Despesas Correntes  |                                       |                      | 5.297.000,00        |
| 3.1       | Pessoal e Encargos Sociais  |                                       | 510.000,00           |                     |
| 3.1.90    | Aplicações Diretas  | 460.000,00                            |                      |                     |
| 3.1.90.04 | Contratação por Tempo Determinado   | 20.000,00                             |                      |                     |
| 3.1.90.11 | Vencimentos e Vantagens Fixas – Pessoal Civil   | 300.000,00                            |                      |                     |
| 3.1.90.13 | Obrigações Patronais  | 80.000,00                             |                      |                     |
| 3.1.90.94 | Indenizações e Restituições Trabalhistas  | 60.000,00                             |                      |                     |
| 3.1.91    | Aplicação Direta Decorrente de Operação entre Órgãos, Fundos e Entidades Integrantes dos Orçamentos Fiscal e da Seguridade Social | 50.000,00                             |                      |                     |
| 3.1.91.13 | Obrigações Patronais  | 50.000,00                             |                      |                     |
| 3.3       | Outras Despesas Correntes   |                                       | 4.787.000,00         |                     |
| 3.3.90    | Aplicações Diretas  | 4.787.000,00                          |                      |                     |
| 3.3.90.08 | Outros Benefícios Assistenciais do servidor e do militar  | 100.000,00                            |                      |                     |
| 3.3.90.14 | Diárias – Civil   | 10.000,00                             |                      |                     |
| 3.3.90.30 | Material de Consumo   | 2.257.000,00                          |                      |                     |
| 3.3.90.34 | Outras Despesas de Pessoal decorrentes de Contratos de Terceirização  | 5.000,00                              |                      |                     |
| 3.3.90.36 | Outros Serviços de Terceiros – Pessoa Física  | 600.000,00                            |                      |                     |
| 3.3.90.37 | Locação de Mão-de-Obra  | 5.000,00                              |                      |                     |
| 3.3.90.39 | Outros Serviços de Terceiros - Pessoa Jurídica  | 1.760.000,00                          |                      |                     |
| 3.3.90.47 | Obrigações Tributárias e Contributivas  | 50.000,00                             |                      |                     |
| 4         | Despesas de Capital   |                                       |                      | 18.296.000,00       |
| 4.4       | Investimentos   |                                       | 18.296.000,00        |                     |
| 4.4.90    | Aplicações Diretas  | 18.296.000,00                         |                      |                     |
| 4.4.90.51 | Obras e Instalações   | 18.236.000,00                         |                      |                     |
| 4.4.90.52 | Equipamentos e Material Permanente  | 60.000,00                             |                      |                     |
|           |   | <b>Total da Unidade Orçamentária:</b> | <b>23.593.000,00</b> |                     |

### Unidade Orçamentária: 90001 - SECRETARIA EXECUTIVA

| Código    | Especificação  | Desdobramento | Fonte     | Categoria econômica |
|-----------|--|---------------|-----------|---------------------|
| 3         | Despesas Correntes                                       |               |           | 45.000,00           |
| 3.1       | Pessoal e Encargos Sociais                               |               | 22.000,00 |                     |
| 3.1.90    | Aplicações Diretas                                       | 22.000,00     |           |                     |
| 3.1.90.04 | Contratação por Tempo Determinado                        | 1.000,00      |           |                     |
| 3.1.90.11 | Vencimentos e Vantagens Fixas – Pessoal Civil            | 15.000,00     |           |                     |
| 3.1.90.13 | Obrigações Patronais                                     | 4.000,00      |           |                     |
| 3.1.90.91 | Sentenças Judiciais                                      | 1.000,00      |           |                     |
| 3.1.90.92 | Despesas de Exercícios Anteriores                        | 1.000,00      |           |                     |
| 3.3       | Outras Despesas Correntes                                |               | 23.000,00 |                     |
| 3.3.90    | Aplicações Diretas                                       | 23.000,00     |           |                     |
| 3.3.90.08 | Outros Benefícios Assistenciais do servidor e do militar | 1.000,00      |           |                     |

# MUNICÍPIO DE CHÃ GRANDE

AV SÃO JOSÉ, 101 - CENTRO - 55.636-000 - Chã Grande/ PE  
CNPJ: 11.049.806/0001-90

Usuário: BRUNO HENRIK SILVA

Chave de Autenticação  
2188-8590-576

Página  
9 / 16

## Anexo 2 da Lei Nº 4.320/64 - Despesas Segundo as Categorias Econômicas

| DESPESAS  |  | Valores em R\$ - Período: Orçamento/2025 |          |
|-----------|--|--|----------|
| 3.3.90.14 | Diárias – Civil                                | 2.000,00                                 |          |
| 3.3.90.30 | Material de Consumo                            | 1.000,00                                 |          |
| 3.3.90.33 | Passagens e Despesas com Locomoção             | 1.000,00                                 |          |
| 3.3.90.35 | Serviços de Consultoria                        | 1.000,00                                 |          |
| 3.3.90.36 | Outros Serviços de Terceiros – Pessoa Física   | 2.000,00                                 |          |
| 3.3.90.39 | Outros Serviços de Terceiros - Pessoa Jurídica | 12.000,00                                |          |
| 3.3.90.91 | Sentenças Judiciais                            | 1.000,00                                 |          |
| 3.3.90.92 | Despesas de Exercícios Anteriores              | 1.000,00                                 |          |
| 3.3.90.93 | Indenizações e Restituições                    | 1.000,00                                 |          |
| 4         | Despesas de Capital                            |  | 3.000,00 |
| 4.4       | Investimentos                                  |  | 2.000,00 |
| 4.4.90    | Aplicações Diretas                             | 2.000,00                                 |          |
| 4.4.90.51 | Obras e Instalações                            | 1.000,00                                 |          |
| 4.4.90.52 | Equipamentos e Material Permanente             | 1.000,00                                 |          |
| 4.6       | Amortização da Dívida                          |  | 1.000,00 |
| 4.6.90    | Aplicações Diretas                             | 1.000,00                                 |          |
| 4.6.90.71 | Principal da Dívida Contratual Resgatado       | 1.000,00                                 |          |

**Total da Unidade Orçamentária: 48.000,00**

### Unidade Orçamentária: 90003 - NÚCLEO INTERMUNICIPAL DE SANEAMENTO BÁSICO

| Código    | Especificação                                  | Desdobramento | Fonte      | Categoria econômica |
|-----------|--|---------------|------------|---------------------|
| 3         | Despesas Correntes                             |               |            | 277.000,00          |
| 3.1       | Pessoal e Encargos Sociais                     |               | 130.000,00 |                     |
| 3.1.90    | Aplicações Diretas                             | 130.000,00    |            |                     |
| 3.1.90.04 | Contratação por Tempo Determinado              | 47.000,00     |            |                     |
| 3.1.90.11 | Vencimentos e Vantagens Fixas – Pessoal Civil  | 50.000,00     |            |                     |
| 3.1.90.13 | Obrigações Patronais                           | 30.000,00     |            |                     |
| 3.1.90.91 | Sentenças Judiciais                            | 1.000,00      |            |                     |
| 3.1.90.92 | Despesas de Exercícios Anteriores              | 1.000,00      |            |                     |
| 3.1.90.94 | Indenizações e Restituições Trabalhistas       | 1.000,00      |            |                     |
| 3.3       | Outras Despesas Correntes                      |               | 147.000,00 |                     |
| 3.3.90    | Aplicações Diretas                             | 147.000,00    |            |                     |
| 3.3.90.14 | Diárias – Civil                                | 5.000,00      |            |                     |
| 3.3.90.30 | Material de Consumo                            | 25.000,00     |            |                     |
| 3.3.90.33 | Passagens e Despesas com Locomoção             | 2.000,00      |            |                     |
| 3.3.90.35 | Serviços de Consultoria                        | 2.000,00      |            |                     |
| 3.3.90.36 | Outros Serviços de Terceiros – Pessoa Física   | 10.000,00     |            |                     |
| 3.3.90.39 | Outros Serviços de Terceiros - Pessoa Jurídica | 100.000,00    |            |                     |
| 3.3.90.91 | Sentenças Judiciais                            | 1.000,00      |            |                     |
| 3.3.90.92 | Despesas de Exercícios Anteriores              | 1.000,00      |            |                     |
| 3.3.90.93 | Indenizações e Restituições                    | 1.000,00      |            |                     |
| 4         | Despesas de Capital                            |               |            | 15.000,00           |
| 4.4       | Investimentos                                  |               | 15.000,00  |                     |
| 4.4.90    | Aplicações Diretas                             | 15.000,00     |            |                     |

# MUNICÍPIO DE CHÃ GRANDE

AV SÃO JOSÉ, 101 - CENTRO - 55.636-000 - Chã Grande/ PE  
CNPJ: 11.049.806/0001-90

Usuário: BRUNO HENRIK SILVA

Chave de Autenticação  
2188-8590-576

Página  
10 / 16

## Anexo 2 da Lei Nº 4.320/64 - Despesas Segundo as Categorias Econômicas

### DESPESAS

Valores em R\$ - Período: Orçamento/2025

|           |                                    |           |  |  |
|-----------|------------------------------------|-----------|--|--|
| 4.4.90.51 | Obras e Instalações                | 10.000,00 |  |  |
| 4.4.90.52 | Equipamentos e Material Permanente | 5.000,00  |  |  |

**Total da Unidade Orçamentária: 292.000,00**

### Unidade Orçamentária: 90006 - NÚCLEO INTERMUNICIPAL DE ILUMINAÇÃO PÚBLICA

| Código    | Especificação                                  | Desdobramento | Fonte     | Categoria econômica |
|-----------|--|---------------|-----------|---------------------|
| 3         | Despesas Correntes                             |               |           | 77.000,00           |
| 3.1       | Pessoal e Encargos Sociais                     |               | 19.500,00 |                     |
| 3.1.90    | Aplicações Diretas                             | 19.500,00     |           |                     |
| 3.1.90.04 | Contratação por Tempo Determinado              | 3.000,00      |           |                     |
| 3.1.90.11 | Vencimentos e Vantagens Fixas – Pessoal Civil  | 10.000,00     |           |                     |
| 3.1.90.13 | Obrigações Patronais                           | 4.000,00      |           |                     |
| 3.1.90.91 | Sentenças Judiciais                            | 1.000,00      |           |                     |
| 3.1.90.92 | Despesas de Exercícios Anteriores              | 1.000,00      |           |                     |
| 3.1.90.94 | Indenizações e Restituições Trabalhistas       | 500,00        |           |                     |
| 3.3       | Outras Despesas Correntes                      |               | 57.500,00 |                     |
| 3.3.90    | Aplicações Diretas                             | 57.500,00     |           |                     |
| 3.3.90.14 | Diárias – Civil                                | 1.000,00      |           |                     |
| 3.3.90.30 | Material de Consumo                            | 500,00        |           |                     |
| 3.3.90.33 | Passagens e Despesas com Locomoção             | 1.000,00      |           |                     |
| 3.3.90.35 | Serviços de Consultoria                        | 500,00        |           |                     |
| 3.3.90.36 | Outros Serviços de Terceiros – Pessoa Física   | 3.000,00      |           |                     |
| 3.3.90.39 | Outros Serviços de Terceiros - Pessoa Jurídica | 50.000,00     |           |                     |
| 3.3.90.91 | Sentenças Judiciais                            | 500,00        |           |                     |
| 3.3.90.92 | Despesas de Exercícios Anteriores              | 500,00        |           |                     |
| 3.3.90.93 | Indenizações e Restituições                    | 500,00        |           |                     |
| 4         | Despesas de Capital                            |               |           | 3.000,00            |
| 4.4       | Investimentos                                  |               | 3.000,00  |                     |
| 4.4.90    | Aplicações Diretas                             | 3.000,00      |           |                     |
| 4.4.90.52 | Equipamentos e Material Permanente             | 3.000,00      |           |                     |

**Total da Unidade Orçamentária: 80.000,00**

### Unidade Orçamentária: 9001 - SECRETARIA DE AGRICULTURA

| Código    | Especificação   | Desdobramento | Fonte        | Categoria econômica |
|-----------|---|---------------|--------------|---------------------|
| 3         | Despesas Correntes  |               |              | 2.287.000,00        |
| 3.1       | Pessoal e Encargos Sociais  |               | 320.000,00   |                     |
| 3.1.90    | Aplicações Diretas  | 300.000,00    |              |                     |
| 3.1.90.04 | Contratação por Tempo Determinado   | 20.000,00     |              |                     |
| 3.1.90.11 | Vencimentos e Vantagens Fixas – Pessoal Civil   | 200.000,00    |              |                     |
| 3.1.90.13 | Obrigações Patronais  | 60.000,00     |              |                     |
| 3.1.90.94 | Indenizações e Restituições Trabalhistas  | 20.000,00     |              |                     |
| 3.1.91    | Aplicação Direta Decorrente de Operação entre Órgãos, Fundos e Entidades Integrantes dos Orçamentos Fiscal e da Seguridade Social | 20.000,00     |              |                     |
| 3.1.91.13 | Obrigações Patronais  | 20.000,00     |              |                     |
| 3.3       | Outras Despesas Correntes   |               | 1.967.000,00 |                     |
| 3.3.90    | Aplicações Diretas  | 1.967.000,00  |              |                     |

# MUNICÍPIO DE CHÃ GRANDE

AV SÃO JOSÉ, 101 - CENTRO - 55.636-000 - Chã Grande/ PE  
CNPJ: 11.049.806/0001-90

Usuário: BRUNO HENRIK SILVA

Chave de Autenticação  
2188-8590-576

Página  
11 / 16

## Anexo 2 da Lei Nº 4.320/64 - Despesas Segundo as Categorias Econômicas

| DESPESAS  |  | Valores em R\$ - Período: Orçamento/2025 |            |
|-----------|--|--|------------|
| 3.3.90.08 | Outros Benefícios Assistenciais do servidor e do militar | 10.000,00                                |            |
| 3.3.90.14 | Diárias – Civil  | 7.000,00                                 |            |
| 3.3.90.30 | Material de Consumo                                      | 1.316.000,00                             |            |
| 3.3.90.32 | Material, Bem ou Serviço para Distribuição Gratuita      | 17.000,00                                |            |
| 3.3.90.36 | Outros Serviços de Terceiros – Pessoa Física             | 186.000,00                               |            |
| 3.3.90.37 | Locação de Mão-de-Obra                                   | 1.000,00                                 |            |
| 3.3.90.39 | Outros Serviços de Terceiros - Pessoa Jurídica           | 429.000,00                               |            |
| 3.3.90.47 | Obrigações Tributárias e Contributivas                   | 1.000,00                                 |            |
| 4         | Despesas de Capital                                      |  | 190.000,00 |
| 4.4       | Investimentos  |  | 190.000,00 |
| 4.4.90    | Aplicações Diretas                                       | 190.000,00                               |            |
| 4.4.90.51 | Obras e Instalações                                      | 55.000,00                                |            |
| 4.4.90.52 | Equipamentos e Material Permanente                       | 135.000,00                               |            |

**Total da Unidade Orçamentária: 2.477.000,00**

### Unidade Orçamentária: 9002 - DEPARTAMENTO DE ADMINISTRAÇÃO

| Código    | Especificação                      | Desdobramento | Fonte      | Categoria econômica |
|-----------|------------------------------------|---------------|------------|---------------------|
| 4         | Despesas de Capital                |               |            | 100.000,00          |
| 4.4       | Investimentos                      |               | 100.000,00 |                     |
| 4.4.90    | Aplicações Diretas                 | 100.000,00    |            |                     |
| 4.4.90.52 | Equipamentos e Material Permanente | 100.000,00    |            |                     |

**Total da Unidade Orçamentária: 100.000,00**

**Total da Unidade Gestora: 116.290.100,00**

### Unidade Gestora: 10 - Instituto de Previdência Chã - Grande ( CHAPREV)

#### Unidade Orçamentária: 9004 - FUNDO DE PREVIDÊNCIA CHÃ GRANDE

| Código    | Especificação   | Desdobramento | Fonte         | Categoria econômica |
|-----------|---|---------------|---------------|---------------------|
| 3         | Despesas Correntes  |               |               | 13.155.000,00       |
| 3.1       | Pessoal e Encargos Sociais  |               | 12.775.000,00 |                     |
| 3.1.90    | Aplicações Diretas  | 12.745.000,00 |               |                     |
| 3.1.90.01 | Aposentadorias, Reserva Remunerada e Reformas   | 11.000.000,00 |               |                     |
| 3.1.90.03 | Pensões   | 1.400.000,00  |               |                     |
| 3.1.90.04 | Contratação por Tempo Determinado   | 10.000,00     |               |                     |
| 3.1.90.11 | Vencimentos e Vantagens Fixas – Pessoal Civil   | 250.000,00    |               |                     |
| 3.1.90.13 | Obrigações Patronais  | 20.000,00     |               |                     |
| 3.1.90.91 | Sentenças Judiciais   | 60.000,00     |               |                     |
| 3.1.90.92 | Despesas de Exercícios Anteriores   | 5.000,00      |               |                     |
| 3.1.91    | Aplicação Direta Decorrente de Operação entre Órgãos, Fundos e Entidades Integrantes dos Orçamentos Fiscal e da Seguridade Social | 30.000,00     |               |                     |
| 3.1.91.13 | Obrigações Patronais  | 30.000,00     |               |                     |
| 3.3       | Outras Despesas Correntes   |               | 380.000,00    |                     |
| 3.3.90    | Aplicações Diretas  | 380.000,00    |               |                     |
| 3.3.90.08 | Outros Benefícios Assistenciais do servidor e do militar  | 5.000,00      |               |                     |
| 3.3.90.14 | Diárias – Civil   | 20.000,00     |               |                     |
| 3.3.90.30 | Material de Consumo   | 10.000,00     |               |                     |

# MUNICÍPIO DE CHÃ GRANDE

AV SÃO JOSÉ, 101 - CENTRO - 55.636-000 - Chã Grande/ PE  
CNPJ: 11.049.806/0001-90

Usuário: BRUNO HENRIK SILVA

Chave de Autenticação  
2188-8590-576

Página  
12 / 16

## Anexo 2 da Lei Nº 4.320/64 - Despesas Segundo as Categorias Econômicas

| DESPESAS                              |  | Valores em R\$ - Período: Orçamento/2025 |           |
|---------------------------------------|--|--|-----------|
| 3.3.90.33                             | Passagens e Despesas com Locomoção             | 10.000,00                                |           |
| 3.3.90.35                             | Serviços de Consultoria                        | 130.000,00                               |           |
| 3.3.90.36                             | Outros Serviços de Terceiros – Pessoa Física   | 38.000,00                                |           |
| 3.3.90.39                             | Outros Serviços de Terceiros - Pessoa Jurídica | 150.000,00                               |           |
| 3.3.90.47                             | Obrigações Tributárias e Contributivas         | 5.000,00                                 |           |
| 3.3.90.91                             | Sentenças Judiciais                            | 2.000,00                                 |           |
| 3.3.90.92                             | Despesas de Exercícios Anteriores              | 5.000,00                                 |           |
| 3.3.90.93                             | Indenizações e Restituições                    | 5.000,00                                 |           |
| 4                                     | Despesas de Capital                            |  | 45.000,00 |
| 4.4                                   | Investimentos                                  |  | 45.000,00 |
| 4.4.90                                | Aplicações Diretas                             | 45.000,00                                |           |
| 4.4.90.51                             | Obras e Instalações                            | 15.000,00                                |           |
| 4.4.90.52                             | Equipamentos e Material Permanente             | 15.000,00                                |           |
| 4.4.90.61                             | Aquisição de Imóveis                           | 15.000,00                                |           |
| <b>Total da Unidade Orçamentária:</b> |  | <b>13.200.000,00</b>                     |           |
| <b>Total da Unidade Gestora:</b>      |  | <b>13.200.000,00</b>                     |           |

### Unidade Gestora: 2 - Fundo Municipal de Saúde de Chã Grande

#### Unidade Orçamentária: 8001 - SECRETARIA DE SAÚDE

| Código    | Especificação   | Desdobramento | Fonte      | Categoria econômica |
|-----------|---|---------------|------------|---------------------|
| 3         | Despesas Correntes  |               |            | 269.000,00          |
| 3.1       | Pessoal e Encargos Sociais  |               | 37.000,00  |                     |
| 3.1.90    | Aplicações Diretas  | 17.000,00     |            |                     |
| 3.1.90.04 | Contratação por Tempo Determinado   | 5.000,00      |            |                     |
| 3.1.90.11 | Vencimentos e Vantagens Fixas – Pessoal Civil   | 5.000,00      |            |                     |
| 3.1.90.13 | Obrigações Patronais  | 2.000,00      |            |                     |
| 3.1.90.94 | Indenizações e Restituições Trabalhistas  | 5.000,00      |            |                     |
| 3.1.91    | Aplicação Direta Decorrente de Operação entre Órgãos, Fundos e Entidades Integrantes dos Orçamentos Fiscal e da Seguridade Social | 20.000,00     |            |                     |
| 3.1.91.13 | Obrigações Patronais  | 20.000,00     |            |                     |
| 3.3       | Outras Despesas Correntes   |               | 232.000,00 |                     |
| 3.3.90    | Aplicações Diretas  | 232.000,00    |            |                     |
| 3.3.90.08 | Outros Benefícios Assistenciais do servidor e do militar  | 5.000,00      |            |                     |
| 3.3.90.30 | Material de Consumo   | 50.000,00     |            |                     |
| 3.3.90.35 | Serviços de Consultoria   | 5.000,00      |            |                     |
| 3.3.90.36 | Outros Serviços de Terceiros – Pessoa Física  | 65.000,00     |            |                     |
| 3.3.90.39 | Outros Serviços de Terceiros - Pessoa Jurídica  | 100.000,00    |            |                     |
| 3.3.90.93 | Indenizações e Restituições   | 7.000,00      |            |                     |
| 4         | Despesas de Capital   |               |            | 25.000,00           |
| 4.4       | Investimentos   |               | 20.000,00  |                     |
| 4.4.90    | Aplicações Diretas  | 20.000,00     |            |                     |
| 4.4.90.52 | Equipamentos e Material Permanente  | 20.000,00     |            |                     |
| 4.6       | Amortização da Dívida   |               | 5.000,00   |                     |
| 4.6.91    | Aplicação Direta Decorrente de Operação entre Órgãos, Fundos e Entidades Integrantes dos Orçamentos Fiscal e da Seguridade Social | 5.000,00      |            |                     |



# MUNICÍPIO DE CHÃ GRANDE

AV SÃO JOSÉ, 101 - CENTRO - 55.636-000 - Chã Grande/ PE  
CNPJ: 11.049.806/0001-90

Usuário: BRUNO HENRIK SILVA

Chave de Autenticação  
2188-8590-576

Página  
13 / 16

## Anexo 2 da Lei Nº 4.320/64 - Despesas Segundo as Categorias Econômicas

### DESPESAS

Valores em R\$ - Período: Orçamento/2025

4.6.91.71 Principal da Dívida Contratual Resgatado 5.000,00

**Total da Unidade Orçamentária: 294.000,00**

### Unidade Orçamentária: 8002 - FUNDO MUNICIPAL DE SAÚDE

| Código    | Especificação   | Desdobramento | Fonte         | Categoria econômica |
|-----------|---|---------------|---------------|---------------------|
| 3         | Despesas Correntes  |               |               | 42.405.300,00       |
| 3.1       | Pessoal e Encargos Sociais  |               | 25.539.640,00 |                     |
| 3.1.90    | Aplicações Diretas  | 23.012.640,00 |               |                     |
| 3.1.90.04 | Contratação por Tempo Determinado   | 8.381.000,00  |               |                     |
| 3.1.90.11 | Vencimentos e Vantagens Fixas – Pessoal Civil   | 11.541.000,00 |               |                     |
| 3.1.90.13 | Obrigações Patronais  | 2.497.000,00  |               |                     |
| 3.1.90.16 | Outras Despesas Variáveis – Pessoal Civil   | 73.640,00     |               |                     |
| 3.1.90.92 | Despesas de Exercícios Anteriores   | 15.000,00     |               |                     |
| 3.1.90.94 | Indenizações e Restituições Trabalhistas  | 505.000,00    |               |                     |
| 3.1.91    | Aplicação Direta Decorrente de Operação entre Órgãos, Fundos e Entidades Integrantes dos Orçamentos Fiscal e da Seguridade Social | 2.527.000,00  |               |                     |
| 3.1.91.13 | Obrigações Patronais  | 2.527.000,00  |               |                     |
| 3.3       | Outras Despesas Correntes   |               | 16.865.660,00 |                     |
| 3.3.90    | Aplicações Diretas  | 16.865.660,00 |               |                     |
| 3.3.90.08 | Outros Benefícios Assistenciais do servidor e do militar  | 149.000,00    |               |                     |
| 3.3.90.14 | Diárias – Civil   | 55.850,00     |               |                     |
| 3.3.90.30 | Material de Consumo   | 6.700.810,00  |               |                     |
| 3.3.90.32 | Material, Bem ou Serviço para Distribuição Gratuita   | 617.000,00    |               |                     |
| 3.3.90.33 | Passagens e Despesas com Locomoção  | 15.000,00     |               |                     |
| 3.3.90.34 | Outras Despesas de Pessoal decorrentes de Contratos de Terceirização  | 5.000,00      |               |                     |
| 3.3.90.35 | Serviços de Consultoria   | 70.000,00     |               |                     |
| 3.3.90.36 | Outros Serviços de Terceiros – Pessoa Física  | 4.189.000,00  |               |                     |
| 3.3.90.37 | Locação de Mão-de-Obra  | 1.000,00      |               |                     |
| 3.3.90.39 | Outros Serviços de Terceiros - Pessoa Jurídica  | 4.518.000,00  |               |                     |
| 3.3.90.40 | Serviços de Tecnologia da Informação e Comunicação - Pessoa Jurídica  | 5.000,00      |               |                     |
| 3.3.90.47 | Obrigações Tributárias e Contributivas  | 170.000,00    |               |                     |
| 3.3.90.48 | Outros Auxílios Financeiros a Pessoas Físicas   | 290.000,00    |               |                     |
| 3.3.90.92 | Despesas de Exercícios Anteriores   | 80.000,00     |               |                     |
| 4         | Despesas de Capital   |               |               | 3.831.000,00        |
| 4.4       | Investimentos   |               | 3.831.000,00  |                     |
| 4.4.90    | Aplicações Diretas  | 3.831.000,00  |               |                     |
| 4.4.90.51 | Obras e Instalações   | 2.571.000,00  |               |                     |
| 4.4.90.52 | Equipamentos e Material Permanente  | 1.250.000,00  |               |                     |
| 4.4.90.61 | Aquisição de Imóveis  | 10.000,00     |               |                     |

**Total da Unidade Orçamentária: 46.236.300,00**

**Total da Unidade Gestora: 46.530.300,00**

### Unidade Gestora: 3 - Fundo Municipal de Assistência Social de Chã Grande

### Unidade Orçamentária: 7001 - SECRETARIA DE ASSISTÊNCIA SOCIAL

| Código | Especificação | Desdobramento | Fonte | Categoria econômica |
|--------|---------------|---------------|-------|---------------------|
|--------|---------------|---------------|-------|---------------------|

# MUNICÍPIO DE CHÃ GRANDE

AV SÃO JOSÉ, 101 - CENTRO - 55.636-000 - Chã Grande/ PE  
CNPJ: 11.049.806/0001-90

Usuário: BRUNO HENRIK SILVA

Chave de Autenticação  
2188-8590-576

Página  
14 / 16

## Anexo 2 da Lei Nº 4.320/64 - Despesas Segundo as Categorias Econômicas

| DESPESAS  |  | Valores em R\$ - Período: Orçamento/2025 |          |
|-----------|--|--|----------|
| 3         | Despesas Correntes                             |  | 9.000,00 |
| 3.3       | Outras Despesas Correntes                      |  | 9.000,00 |
| 3.3.90    | Aplicações Diretas                             | 9.000,00                                 |          |
| 3.3.90.14 | Diárias – Civil                                | 2.000,00                                 |          |
| 3.3.90.30 | Material de Consumo                            | 3.000,00                                 |          |
| 3.3.90.36 | Outros Serviços de Terceiros – Pessoa Física   | 2.000,00                                 |          |
| 3.3.90.39 | Outros Serviços de Terceiros - Pessoa Jurídica | 2.000,00                                 |          |

**Total da Unidade Orçamentária: 9.000,00**

### Unidade Orçamentária: 7002 - FUNDO MUNICIPAL DE ASSISTÊNCIA SOCIAL

| Código    | Especificação   | Desdobramento | Fonte        | Categoria econômica |
|-----------|---|---------------|--------------|---------------------|
| 3         | Despesas Correntes  |               |              | 6.137.600,00        |
| 3.1       | Pessoal e Encargos Sociais  |               | 2.198.200,00 |                     |
| 3.1.90    | Aplicações Diretas  | 2.076.200,00  |              |                     |
| 3.1.90.04 | Contratação por Tempo Determinado   | 333.000,00    |              |                     |
| 3.1.90.11 | Vencimentos e Vantagens Fixas – Pessoal Civil   | 1.343.000,00  |              |                     |
| 3.1.90.13 | Obrigações Patronais  | 268.000,00    |              |                     |
| 3.1.90.94 | Indenizações e Restituições Trabalhistas  | 132.200,00    |              |                     |
| 3.1.91    | Aplicação Direta Decorrente de Operação entre Órgãos, Fundos e Entidades Integrantes dos Orçamentos Fiscal e da Seguridade Social | 122.000,00    |              |                     |
| 3.1.91.13 | Obrigações Patronais  | 122.000,00    |              |                     |
| 3.3       | Outras Despesas Correntes   |               | 3.939.400,00 |                     |
| 3.3.50    | Transferências a Instituições Privadas sem Fins Lucrativos  | 42.000,00     |              |                     |
| 3.3.50.43 | Subvenções Sociais  | 42.000,00     |              |                     |
| 3.3.90    | Aplicações Diretas  | 3.897.400,00  |              |                     |
| 3.3.90.08 | Outros Benefícios Assistenciais do servidor e do militar  | 32.000,00     |              |                     |
| 3.3.90.14 | Diárias – Civil   | 66.000,00     |              |                     |
| 3.3.90.30 | Material de Consumo   | 744.000,00    |              |                     |
| 3.3.90.32 | Material, Bem ou Serviço para Distribuição Gratuita   | 733.000,00    |              |                     |
| 3.3.90.33 | Passagens e Despesas com Locomoção  | 3.000,00      |              |                     |
| 3.3.90.34 | Outras Despesas de Pessoal decorrentes de Contratos de Terceirização  | 2.000,00      |              |                     |
| 3.3.90.35 | Serviços de Consultoria   | 70.000,00     |              |                     |
| 3.3.90.36 | Outros Serviços de Terceiros – Pessoa Física  | 930.000,00    |              |                     |
| 3.3.90.39 | Outros Serviços de Terceiros - Pessoa Jurídica  | 896.400,00    |              |                     |
| 3.3.90.40 | Serviços de Tecnologia da Informação e Comunicação - Pessoa Jurídica  | 2.000,00      |              |                     |
| 3.3.90.47 | Obrigações Tributárias e Contributivas  | 30.000,00     |              |                     |
| 3.3.90.48 | Outros Auxílios Financeiros a Pessoas Físicas   | 364.000,00    |              |                     |
| 3.3.90.92 | Despesas de Exercícios Anteriores   | 20.000,00     |              |                     |
| 3.3.90.93 | Indenizações e Restituições   | 5.000,00      |              |                     |
| 4         | Despesas de Capital   |               |              | 2.371.000,00        |
| 4.4       | Investimentos   |               | 2.371.000,00 |                     |
| 4.4.90    | Aplicações Diretas  | 2.371.000,00  |              |                     |
| 4.4.90.51 | Obras e Instalações   | 1.985.000,00  |              |                     |
| 4.4.90.52 | Equipamentos e Material Permanente  | 386.000,00    |              |                     |

**Total da Unidade Orçamentária: 8.508.600,00**

# MUNICÍPIO DE CHÃ GRANDE

AV SÃO JOSÉ, 101 - CENTRO - 55.636-000 - Chã Grande/ PE  
CNPJ: 11.049.806/0001-90

Usuário: BRUNO HENRIK SILVA

Chave de Autenticação  
2188-8590-576

Página  
15 / 16

## Anexo 2 da Lei Nº 4.320/64 - Despesas Segundo as Categorias Econômicas

### DESPESAS

Valores em R\$ - Período: Orçamento/2025

#### Unidade Orçamentária: 7003 - FUNDECA

| Código    | Especificação                                  | Desdobramento | Fonte      | Categoria econômica |
|-----------|--|---------------|------------|---------------------|
| 3         | Despesas Correntes                             |               |            | 482.000,00          |
| 3.1       | Pessoal e Encargos Sociais                     |               | 266.000,00 |                     |
| 3.1.90    | Aplicações Diretas                             | 266.000,00    |            |                     |
| 3.1.90.04 | Contratação por Tempo Determinado              | 4.000,00      |            |                     |
| 3.1.90.11 | Vencimentos e Vantagens Fixas – Pessoal Civil  | 220.000,00    |            |                     |
| 3.1.90.13 | Obrigações Patronais                           | 34.000,00     |            |                     |
| 3.1.90.94 | Indenizações e Restituições Trabalhistas       | 8.000,00      |            |                     |
| 3.3       | Outras Despesas Correntes                      |               | 216.000,00 |                     |
| 3.3.90    | Aplicações Diretas                             | 216.000,00    |            |                     |
| 3.3.90.14 | Diárias – Civil                                | 12.000,00     |            |                     |
| 3.3.90.30 | Material de Consumo                            | 46.000,00     |            |                     |
| 3.3.90.36 | Outros Serviços de Terceiros – Pessoa Física   | 69.000,00     |            |                     |
| 3.3.90.39 | Outros Serviços de Terceiros - Pessoa Jurídica | 89.000,00     |            |                     |
| 4         | Despesas de Capital                            |               |            | 60.000,00           |
| 4.4       | Investimentos                                  |               | 60.000,00  |                     |
| 4.4.90    | Aplicações Diretas                             | 60.000,00     |            |                     |
| 4.4.90.52 | Equipamentos e Material Permanente             | 60.000,00     |            |                     |

**Total da Unidade Orçamentária: 542.000,00**

**Total da Unidade Gestora: 9.059.600,00**

#### Unidade Gestora: 9 - Câmara Municipal de Chã Grande

#### Unidade Orçamentária: 1001 - CORPO LEGISLATIVO

| Código    | Especificação                                  | Desdobramento | Fonte        | Categoria econômica |
|-----------|--|---------------|--------------|---------------------|
| 3         | Despesas Correntes                             |               |              | 4.020.000,00        |
| 3.1       | Pessoal e Encargos Sociais                     |               | 2.685.000,00 |                     |
| 3.1.90    | Aplicações Diretas                             | 2.685.000,00  |              |                     |
| 3.1.90.11 | Vencimentos e Vantagens Fixas – Pessoal Civil  | 2.190.000,00  |              |                     |
| 3.1.90.13 | Obrigações Patronais                           | 480.000,00    |              |                     |
| 3.1.90.91 | Sentenças Judiciais                            | 10.000,00     |              |                     |
| 3.1.90.94 | Indenizações e Restituições Trabalhistas       | 5.000,00      |              |                     |
| 3.3       | Outras Despesas Correntes                      |               | 1.335.000,00 |                     |
| 3.3.90    | Aplicações Diretas                             | 1.335.000,00  |              |                     |
| 3.3.90.14 | Diárias – Civil                                | 205.000,00    |              |                     |
| 3.3.90.30 | Material de Consumo                            | 160.000,00    |              |                     |
| 3.3.90.33 | Passagens e Despesas com Locomoção             | 5.000,00      |              |                     |
| 3.3.90.35 | Serviços de Consultoria                        | 35.000,00     |              |                     |
| 3.3.90.36 | Outros Serviços de Terceiros – Pessoa Física   | 170.000,00    |              |                     |
| 3.3.90.39 | Outros Serviços de Terceiros - Pessoa Jurídica | 580.000,00    |              |                     |
| 3.3.90.41 | Contribuições                                  | 10.000,00     |              |                     |
| 3.3.90.47 | Obrigações Tributárias e Contributivas         | 5.000,00      |              |                     |
| 3.3.90.92 | Despesas de Exercícios Anteriores              | 5.000,00      |              |                     |
| 3.3.90.93 | Indenizações e Restituições                    | 160.000,00    |              |                     |

# MUNICÍPIO DE CHÃ GRANDE

AV SÃO JOSÉ, 101 - CENTRO - 55.636-000 - Chã Grande/ PE  
CNPJ: 11.049.806/0001-90

Usuário: BRUNO HENRIK SILVA

Chave de Autenticação  
2188-8590-576

Página  
16 / 16

## Anexo 2 da Lei Nº 4.320/64 - Despesas Segundo as Categorias Econômicas

|           |  | DESPESAS                              | Valores em R\$ - Período: Orçamento/2025 |                       |
|-----------|--|---------------------------------------|--|-----------------------|
| 4         | Despesas de Capital                      |                                       |  | 380.000,00            |
| 4.4       | Investimentos                            |                                       | 375.000,00                               |                       |
| 4.4.90    | Aplicações Diretas                       | 375.000,00                            |  |                       |
| 4.4.90.51 | Obras e Instalações                      | 120.000,00                            |  |                       |
| 4.4.90.52 | Equipamentos e Material Permanente       | 255.000,00                            |  |                       |
| 4.6       | Amortização da Dívida                    |                                       | 5.000,00                                 |                       |
| 4.6.90    | Aplicações Diretas                       | 5.000,00                              |  |                       |
| 4.6.90.71 | Principal da Dívida Contratual Resgatado | 5.000,00                              |  |                       |
|           |  | <b>Total da Unidade Orçamentária:</b> |  | <b>4.400.000,00</b>   |
|           |  |                                       | <b>Total da Unidade Gestora:</b>         | <b>4.400.000,00</b>   |
|           |  |                                       | <b>Total Geral:</b>                      | <b>189.480.000,00</b> |

### Resumo

|  |                       |
|--|-----------------------|
| Pessoal e Encargos Sociais                               | 82.072.900,00         |
| Juros e Encargos da Dívida                               | 600.000,00            |
| Outras Despesas Correntes                                | 64.285.100,00         |
| <b>Total das Despesas Correntes</b>                      | <b>146.958.000,00</b> |
| Investimentos  | 32.498.000,00         |
| Amortização da Dívida                                    | 1.390.000,00          |
| <b>Total das Despesas de Capital</b>                     | <b>33.888.000,00</b>  |
| Reserva de Contingência                                  | 1.694.000,00          |
| Pessoal e Encargos Sociais                               | 6.910.000,00          |
| Outras Despesas Correntes                                | 10.000,00             |
| <b>Total das Despesas Correntes Intra-Orçamentárias</b>  | <b>6.920.000,00</b>   |
| Amortização da Dívida                                    | 20.000,00             |
| <b>Total das Despesas de Capital Intra-Orçamentárias</b> | <b>20.000,00</b>      |
| <b>TOTAL GERAL</b>                                       | <b>189.480.000,00</b> |

Entidades Consolidadas: Prefeitura Municipal de Chã Grande, Fundo Municipal de Saúde de Chã Grande, Fundo Municipal de Assistência Social de Chã Grande, Instituto de Previdência dos Servidores Municipais de Chã Grande, Câmara Municipal de Chã Grande, Instituto de Previdência Chã - Grande (CHAPREV)

**Valores Previstos na Despesa por Natureza**

**LDO 2025 - Valores em R\$**

| <b>Natureza da Despesa</b>  | <b>Valor</b>          |
|---|-----------------------|
| 3.1.90.01.00 Aposentadorias, Reserva Remunerada e Reformas                        | 11.000.000,00         |
| 3.1.90.03.00 Pensões  | 1.400.000,00          |
| 3.1.90.04.00 Contratação por Tempo Determinado                                    | 11.104.360,00         |
| 3.1.90.11.00 Vencimentos e Vantagens Fixas – Pessoal Civil                        | 50.012.200,00         |
| 3.1.90.13.00 Obrigações Patronais   | 5.293.000,00          |
| 3.1.90.16.00 Outras Despesas Variáveis – Pessoal Civil                            | 75.640,00             |
| 3.1.90.91.00 Sentenças Judiciais  | 113.000,00            |
| 3.1.90.92.00 Despesas de Exercícios Anteriores                                    | 36.000,00             |
| 3.1.90.94.00 Indenizações e Restituições Trabalhistas                             | 3.033.700,00          |
| 3.1.90.96.00 Ressarcimento de Despesas de Pessoal Requisitado                     | 5.000,00              |
| 3.1.91.13.00 Obrigações Patronais   | 6.910.000,00          |
| 3.2.90.21.00 Juros sobre a Dívida por Contrato                                    | 300.000,00            |
| 3.2.90.22.00 Outros Encargos sobre a Dívida por Contrato                          | 300.000,00            |
| 3.3.50.41.00 Contribuições  | 22.000,00             |
| 3.3.50.43.00 Subvenções Sociais   | 167.000,00            |
| 3.3.60.41.00 Contribuições  | 2.000,00              |
| 3.3.72.39.00 Outros Serviços de Terceiros - Pessoa Jurídica                       | 600.000,00            |
| 3.3.90.04.00 Contratação por Tempo Determinado                                    | 4.000,00              |
| 3.3.90.08.00 Outros Benefícios Assistenciais do servidor e do militar             | 554.800,00            |
| 3.3.90.14.00 Diárias – Civil  | 546.850,00            |
| 3.3.90.18.00 Auxílio Financeiro a Estudantes                                      | 24.000,00             |
| 3.3.90.30.00 Material de Consumo  | 19.724.010,00         |
| 3.3.90.31.00 Premiações Culturais, Artísticas, Científicas, Desportivas e Outras  | 81.000,00             |
| 3.3.90.32.00 Material, Bem ou Serviço para Distribuição Gratuita                  | 4.557.810,00          |
| 3.3.90.33.00 Passagens e Despesas com Locomoção                                   | 87.000,00             |
| 3.3.90.34.00 Outras Despesas de Pessoal decorrentes de Contratos de Terceirização | 17.000,00             |
| 3.3.90.35.00 Serviços de Consultoria  | 776.500,00            |
| 3.3.90.36.00 Outros Serviços de Terceiros – Pessoa Física                         | 11.274.000,00         |
| 3.3.90.37.00 Locação de Mão-de-Obra   | 67.000,00             |
| 3.3.90.39.00 Outros Serviços de Terceiros - Pessoa Jurídica                       | 21.987.630,00         |
| 3.3.90.40.00 Serviços de Tecnologia da Informação e Comunicação - Pessoa Jurídica | 42.000,00             |
| 3.3.90.41.00 Contribuições  | 10.000,00             |
| 3.3.90.47.00 Obrigações Tributárias e Contributivas                               | 2.273.000,00          |
| 3.3.90.48.00 Outros Auxílios Financeiros a Pessoas Físicas                        | 771.000,00            |
| 3.3.90.91.00 Sentenças Judiciais  | 84.500,00             |
| 3.3.90.92.00 Despesas de Exercícios Anteriores                                    | 232.500,00            |
| 3.3.90.93.00 Indenizações e Restituições  | 379.500,00            |
| 3.3.91.97.00 Aporte para Cobertura do Déficit Atuarial do RPPS                    | 10.000,00             |
| 4.4.71.70.00 Rateio pela Participação em Consórcio Público                        | 21.000,00             |
| 4.4.90.51.00 Obras e Instalações  | 24.911.000,00         |
| 4.4.90.52.00 Equipamentos e Material Permanente                                   | 7.451.000,00          |
| 4.4.90.61.00 Aquisição de Imóveis   | 115.000,00            |
| 4.6.90.71.00 Principal da Dívida Contratual Resgatado                             | 1.390.000,00          |
| 4.6.91.71.00 Principal da Dívida Contratual Resgatado                             | 20.000,00             |
| 9.9.99.99.00 A Classificar  | 1.694.000,00          |
| <b>Total geral</b>  | <b>189.480.000,00</b> |

# MUNICÍPIO DE CHÃ GRANDE

AV SÃO JOSÉ, 101 - CENTRO - 55.636-000 - Chã Grande/ PE  
CNPJ: 11.049.806/0001-90

Usuário: BRUNO HENRIK SILVA

Chave de Autenticação  
2202-2575-887

Página  
1 / 44

## Anexo 6 da Lei Nº 4.320/64 - Programa de Trabalho

Valores em R\$ - Período: Orçamento/2025

| Unidade gestora: 1 - Prefeitura Municipal de Chã Grande |  |                  |                   |           |              |              |
|---|--|------------------|-------------------|-----------|--------------|--------------|
| Unidade orçamentária: 2001 - GABINETE DO PREFEITO       |  |                  |                   |           |              |              |
| Código  | Especificação  | Não orçamentária | Operação especial | Projetos  | Atividades   | Total        |
| 4   | Administração  |                  |                   | 10.000,00 | 1.400.000,00 | 1.410.000,00 |
| 4 122   | Administração Geral  |                  |                   | 10.000,00 | 1.345.000,00 | 1.355.000,00 |
| 4 122 401   | GESTÃO SUPERIOR DO MUNICÍPIO   |                  |                   | 10.000,00 | 1.333.000,00 | 1.343.000,00 |
| 4 122 401 1.259   | AQUISIÇÃO DE MÓVEIS, MAQUINAS E EQUIPAMENTOS PARA O GABINETE DO PREFEITO |                  |                   | 10.000,00 |              | 10.000,00    |
|   | 4.4.90.52 Equipamentos e Material Permanente                             |                  |                   | 10.000,00 |              | 10.000,00    |
| 4 122 401 2.15  | MANUTENÇÃO DO GABINETE DO PREFEITO                                       |                  |                   |           | 1.333.000,00 | 1.333.000,00 |
|   | 3.1.90.04 Contratação por Tempo Determinado                              |                  |                   |           | 5.000,00     | 5.000,00     |
|   | 3.1.90.11 Vencimentos e Vantagens Fixas – Pessoal Civil                  |                  |                   |           | 600.000,00   | 600.000,00   |
|   | 3.1.90.13 Obrigações Patronais   |                  |                   |           | 200.000,00   | 200.000,00   |
|   | 3.1.90.94 Indenizações e Restituições Trabalhistas                       |                  |                   |           | 100.000,00   | 100.000,00   |
|   | 3.1.91.13 Obrigações Patronais   |                  |                   |           | 23.000,00    | 23.000,00    |
|   | 3.3.90.08 Outros Benefícios Assistenciais do servidor e do militar       |                  |                   |           | 5.000,00     | 5.000,00     |
|   | 3.3.90.14 Diárias – Civil  |                  |                   |           | 60.000,00    | 60.000,00    |
|   | 3.3.90.30 Material de Consumo  |                  |                   |           | 5.000,00     | 5.000,00     |
|   | 3.3.90.33 Passagens e Despesas com Locomoção                             |                  |                   |           | 50.000,00    | 50.000,00    |
|   | 3.3.90.35 Serviços de Consultoria  |                  |                   |           | 100.000,00   | 100.000,00   |
|   | 3.3.90.36 Outros Serviços de Terceiros – Pessoa Física                   |                  |                   |           | 30.000,00    | 30.000,00    |
|   | 3.3.90.39 Outros Serviços de Terceiros - Pessoa Jurídica                 |                  |                   |           | 105.000,00   | 105.000,00   |
|   | 3.3.90.47 Obrigações Tributárias e Contributivas                         |                  |                   |           | 50.000,00    | 50.000,00    |
| 4 122 501   | PARCERIA COM O EXÉRCITO BRASILEIRO                                       |                  |                   |           | 12.000,00    | 12.000,00    |
| 4 122 501 2.19  | MANUTENÇÃO DA JUNTA DE SERVIÇO MILITAR                                   |                  |                   |           | 12.000,00    | 12.000,00    |
|   | 3.3.90.14 Diárias – Civil  |                  |                   |           | 1.000,00     | 1.000,00     |
|   | 3.3.90.30 Material de Consumo  |                  |                   |           | 5.000,00     | 5.000,00     |
|   | 3.3.90.36 Outros Serviços de Terceiros – Pessoa Física                   |                  |                   |           | 5.000,00     | 5.000,00     |
|   | 3.3.90.39 Outros Serviços de Terceiros - Pessoa Jurídica                 |                  |                   |           | 1.000,00     | 1.000,00     |
| 4 131   | Comunicação Social   |                  |                   |           | 55.000,00    | 55.000,00    |
| 4 131 409   | COMUNICAÇÃO INSTITUCIONAL E CERIMONIAL                                   |                  |                   |           | 55.000,00    | 55.000,00    |
| 4 131 409 2.17  | REALIZAÇÃO DE ATIVIDADES DE CERIMONIAL E EVENTOS                         |                  |                   |           | 29.000,00    | 29.000,00    |
|   | 3.3.90.30 Material de Consumo  |                  |                   |           | 1.000,00     | 1.000,00     |
|   | 3.3.90.36 Outros Serviços de Terceiros – Pessoa Física                   |                  |                   |           | 8.000,00     | 8.000,00     |
|   | 3.3.90.39 Outros Serviços de Terceiros - Pessoa Jurídica                 |                  |                   |           | 20.000,00    | 20.000,00    |
| 4 131 409 2.18  | DIVULGAÇÃO INSTITUCIONAL, IMPRESSOS E PUBLICAÇÕES DIVERSAS               |                  |                   |           | 26.000,00    | 26.000,00    |
|   | 3.3.90.30 Material de Consumo  |                  |                   |           | 1.000,00     | 1.000,00     |
|   | 3.3.90.36 Outros Serviços de Terceiros – Pessoa Física                   |                  |                   |           | 5.000,00     | 5.000,00     |
|   | 3.3.90.39 Outros Serviços de Terceiros - Pessoa Jurídica                 |                  |                   |           | 20.000,00    | 20.000,00    |
| 6   | Segurança Pública  |                  |                   |           | 7.000,00     | 7.000,00     |
| 6 182   | Defesa Civil   |                  |                   |           | 7.000,00     | 7.000,00     |
| 6 182 601   | PARCERIA EM SEGURANÇA E DEFESA CIVIL                                     |                  |                   |           | 7.000,00     | 7.000,00     |
| 6 182 601 2.20  | MANUTENÇÃO DAS AÇÕES DE DEFESA CIVIL E SEGURANÇA                         |                  |                   |           | 7.000,00     | 7.000,00     |
|   | 3.3.90.30 Material de Consumo  |                  |                   |           | 1.000,00     | 1.000,00     |

# MUNICÍPIO DE CHÃ GRANDE

AV SÃO JOSÉ, 101 - CENTRO - 55.636-000 - Chã Grande/ PE  
CNPJ: 11.049.806/0001-90

Usuário: BRUNO HENRIK SILVA

Chave de Autenticação  
2202-2575-887

Página  
2 / 44

## Anexo 6 da Lei Nº 4.320/64 - Programa de Trabalho

Valores em R\$ - Período: Orçamento/2025

### Unidade orçamentária: 2001 - GABINETE DO PREFEITO

| Código                               | Especificação                                  | Não orçamentária | Operação especial | Projetos         | Atividades          | Total               |
|--------------------------------------|--|------------------|-------------------|------------------|---------------------|---------------------|
| 3.3.90.36                            | Outros Serviços de Terceiros – Pessoa Física   |                  |                   |                  | 5.000,00            | 5.000,00            |
| 3.3.90.39                            | Outros Serviços de Terceiros - Pessoa Jurídica |                  |                   |                  | 1.000,00            | 1.000,00            |
| <b>Total da unidade orçamentária</b> |  |                  |                   | <b>10.000,00</b> | <b>1.407.000,00</b> | <b>1.417.000,00</b> |

### Unidade orçamentária: 3001 - SECRETARIA DE GOVERNO

| Código                               | Especificação   | Não orçamentária | Operação especial | Projetos        | Atividades        | Total             |
|--------------------------------------|---|------------------|-------------------|-----------------|-------------------|-------------------|
| 4                                    | Administração   |                  |                   | 5.000,00        | 372.000,00        | 377.000,00        |
| 4 121                                | Planejamento e Orçamento  |                  |                   | 5.000,00        | 372.000,00        | 377.000,00        |
| 4 121 401                            | GESTÃO SUPERIOR DO MUNICÍPIO  |                  |                   | 5.000,00        | 372.000,00        | 377.000,00        |
| 4 121 401 1.305                      | AQUISIÇÃO DE MÓVEIS, MÁQUINAS E EQUIPAMENTOS PARA A SECRETARIA DE GOVERNO |                  |                   | 5.000,00        |                   | 5.000,00          |
| 4.4.90.52                            | Equipamentos e Material Permanente  |                  |                   | 5.000,00        |                   | 5.000,00          |
| 4 121 401 2.150                      | Manutenção das Ações da Secretaria de Governo                             |                  |                   |                 | 372.000,00        | 372.000,00        |
| 3.1.90.04                            | Contratação por Tempo Determinado   |                  |                   |                 | 10.000,00         | 10.000,00         |
| 3.1.90.11                            | Vencimentos e Vantagens Fixas – Pessoal Civil                             |                  |                   |                 | 140.000,00        | 140.000,00        |
| 3.1.90.13                            | Obrigações Patronais  |                  |                   |                 | 30.000,00         | 30.000,00         |
| 3.1.90.94                            | Indenizações e Restituições Trabalhistas                                  |                  |                   |                 | 10.000,00         | 10.000,00         |
| 3.1.91.13                            | Obrigações Patronais  |                  |                   |                 | 10.000,00         | 10.000,00         |
| 3.3.90.08                            | Outros Benefícios Assistenciais do servidor e do militar                  |                  |                   |                 | 2.000,00          | 2.000,00          |
| 3.3.90.14                            | Diárias – Civil   |                  |                   |                 | 5.000,00          | 5.000,00          |
| 3.3.90.30                            | Material de Consumo   |                  |                   |                 | 10.000,00         | 10.000,00         |
| 3.3.90.35                            | Serviços de Consultoria   |                  |                   |                 | 60.000,00         | 60.000,00         |
| 3.3.90.36                            | Outros Serviços de Terceiros – Pessoa Física                              |                  |                   |                 | 10.000,00         | 10.000,00         |
| 3.3.90.39                            | Outros Serviços de Terceiros - Pessoa Jurídica                            |                  |                   |                 | 80.000,00         | 80.000,00         |
| 3.3.90.92                            | Despesas de Exercícios Anteriores   |                  |                   |                 | 5.000,00          | 5.000,00          |
| <b>Total da unidade orçamentária</b> |   |                  |                   | <b>5.000,00</b> | <b>372.000,00</b> | <b>377.000,00</b> |

### Unidade orçamentária: 4001 - SECRETARIA DE ADMINISTRAÇÃO

| Código          | Especificação   | Não orçamentária | Operação especial | Projetos  | Atividades   | Total        |
|-----------------|---|------------------|-------------------|-----------|--------------|--------------|
| 4               | Administração   |                  |                   | 66.000,00 | 2.835.360,00 | 2.901.360,00 |
| 4 122           | Administração Geral   |                  |                   | 66.000,00 | 2.827.360,00 | 2.893.360,00 |
| 4 122 402       | GESTÃO DA SECRETARIA DE ADMINISTRAÇÃO   |                  |                   | 30.000,00 | 1.996.360,00 | 2.026.360,00 |
| 4 122 402 1.270 | AQUISIÇÃO DE MÓVEIS, MÁQUINAS E EQUIPAMENTOS PARA SECRETARIA DE ADMINISTRAÇÃO |                  |                   | 30.000,00 |              | 30.000,00    |
| 4.4.90.52       | Equipamentos e Material Permanente  |                  |                   | 30.000,00 |              | 30.000,00    |
| 4 122 402 2.104 | MANUTENÇÃO DA SECRETARIA DE ADMINISTRAÇÃO                                     |                  |                   |           | 1.975.360,00 | 1.975.360,00 |
| 3.1.90.04       | Contratação por Tempo Determinado   |                  |                   |           | 95.360,00    | 95.360,00    |
| 3.1.90.11       | Vencimentos e Vantagens Fixas – Pessoal Civil                                 |                  |                   |           | 250.000,00   | 250.000,00   |
| 3.1.90.13       | Obrigações Patronais  |                  |                   |           | 60.000,00    | 60.000,00    |
| 3.1.90.94       | Indenizações e Restituições Trabalhistas                                      |                  |                   |           | 100.000,00   | 100.000,00   |
| 3.1.90.96       | Ressarcimento de Despesas de Pessoal Requisitado                              |                  |                   |           | 5.000,00     | 5.000,00     |
| 3.1.91.13       | Obrigações Patronais  |                  |                   |           | 85.000,00    | 85.000,00    |
| 3.3.90.08       | Outros Benefícios Assistenciais do servidor e do militar                      |                  |                   |           | 5.000,00     | 5.000,00     |

# MUNICÍPIO DE CHÃ GRANDE

AV SÃO JOSÉ, 101 - CENTRO - 55.636-000 - Chã Grande/ PE  
CNPJ: 11.049.806/0001-90

Usuário: BRUNO HENRIK SILVA

Chave de Autenticação  
2202-2575-887

Página  
3 / 44

## Anexo 6 da Lei Nº 4.320/64 - Programa de Trabalho

Valores em R\$ - Período: Orçamento/2025

Unidade orçamentária: 4001 - SECRETARIA DE ADMINISTRAÇÃO

| Código          | Especificação   | Não orçamentária | Operação especial | Projetos  | Atividades | Total      |
|-----------------|---|------------------|-------------------|-----------|------------|------------|
| 3.3.90.14       | Diárias – Civil   |                  |                   |           | 15.000,00  | 15.000,00  |
| 3.3.90.30       | Material de Consumo   |                  |                   |           | 50.000,00  | 50.000,00  |
| 3.3.90.34       | Outras Despesas de Pessoal decorrentes de Contratos de Terceirização  |                  |                   |           | 5.000,00   | 5.000,00   |
| 3.3.90.35       | Serviços de Consultoria   |                  |                   |           | 100.000,00 | 100.000,00 |
| 3.3.90.36       | Outros Serviços de Terceiros – Pessoa Física  |                  |                   |           | 300.000,00 | 300.000,00 |
| 3.3.90.37       | Locação de Mão-de-Obra  |                  |                   |           | 10.000,00  | 10.000,00  |
| 3.3.90.39       | Outros Serviços de Terceiros - Pessoa Jurídica  |                  |                   |           | 875.000,00 | 875.000,00 |
| 3.3.90.40       | Serviços de Tecnologia da Informação e Comunicação - Pessoa Jurídica  |                  |                   |           | 5.000,00   | 5.000,00   |
| 3.3.90.47       | Obrigações Tributárias e Contributivas  |                  |                   |           | 5.000,00   | 5.000,00   |
| 3.3.91.97       | Aporte para Cobertura do Déficit Atuarial do RPPS   |                  |                   |           | 10.000,00  | 10.000,00  |
| 4 122 402 2.105 | MANUTENÇÃO DE PRÉDIOS DE OUTROS GOVERNOS POR FORÇA DE CONVÊNIO  |                  |                   |           | 21.000,00  | 21.000,00  |
| 3.3.90.08       | Outros Benefícios Assistenciais do servidor e do militar  |                  |                   |           | 1.000,00   | 1.000,00   |
| 3.3.90.36       | Outros Serviços de Terceiros – Pessoa Física  |                  |                   |           | 10.000,00  | 10.000,00  |
| 3.3.90.39       | Outros Serviços de Terceiros - Pessoa Jurídica  |                  |                   |           | 10.000,00  | 10.000,00  |
| 4 122 404       | CONSÓRCIOS E COOPERAÇÕES TÉCNICO-FINANCEIRAS COM ENTES FEDERADOS  |                  |                   | 21.000,00 | 600.000,00 | 621.000,00 |
| 4 122 404 1.285 | MODERNIZAÇÃO DA ESTRUTURA FÍSICA (CONSTRUÇÃO, REFORMA/AMPLIAÇÃO) DA SEDE DO CONSÓRCIO   |                  |                   | 21.000,00 |            | 21.000,00  |
| 4.4.71.70       | Rateio pela Participação em Consórcio Público   |                  |                   | 21.000,00 |            | 21.000,00  |
| 4 122 404 2.849 | COOPERAÇÃO TÉCNICA E FINANCEIRA A ENTES FEDERADOS PARA REALIZAÇÃO DE PROGRAMAS EM CONJUNTO COM OUTROS GOVERNOS, INCLUINDO CONSÓRCIOS ENTRE MUNICÍPIOS - CONTRATO DE RATEIO. |                  |                   |           | 600.000,00 | 600.000,00 |
| 3.3.72.39       | Outros Serviços de Terceiros - Pessoa Jurídica  |                  |                   |           | 600.000,00 | 600.000,00 |
| 4 122 407       | GUARDA MUNICIPAL  |                  |                   | 5.000,00  | 219.000,00 | 224.000,00 |
| 4 122 407 1.271 | AQUISIÇÃO DE MÓVEIS, MÁQUINAS E EQUIPAMENTOS PARA GUARDA MUNICIPAL  |                  |                   | 5.000,00  |            | 5.000,00   |
| 4.4.90.52       | Equipamentos e Material Permanente  |                  |                   | 5.000,00  |            | 5.000,00   |
| 4 122 407 2.107 | NÚCLEO DE SEGURANÇA MUNICIPAL   |                  |                   |           | 219.000,00 | 219.000,00 |
| 3.1.90.04       | Contratação por Tempo Determinado   |                  |                   |           | 5.000,00   | 5.000,00   |
| 3.1.90.11       | Vencimentos e Vantagens Fixas – Pessoal Civil   |                  |                   |           | 30.000,00  | 30.000,00  |
| 3.3.90.08       | Outros Benefícios Assistenciais do servidor e do militar  |                  |                   |           | 2.000,00   | 2.000,00   |
| 3.3.90.14       | Diárias – Civil   |                  |                   |           | 2.000,00   | 2.000,00   |
| 3.3.90.30       | Material de Consumo   |                  |                   |           | 90.000,00  | 90.000,00  |
| 3.3.90.36       | Outros Serviços de Terceiros – Pessoa Física  |                  |                   |           | 50.000,00  | 50.000,00  |
| 3.3.90.39       | Outros Serviços de Terceiros - Pessoa Jurídica  |                  |                   |           | 40.000,00  | 40.000,00  |
| 4 122 408       | APOIO AOS CONSELHOS E RELAÇÕES COM A SOCIEDADE CIVIL  |                  |                   |           | 4.000,00   | 4.000,00   |
| 4 122 408 2.108 | APOIO AOS CONSELHOS E RELAÇÕES COM A SOCIEDADE CIVIL  |                  |                   |           | 4.000,00   | 4.000,00   |
| 3.3.90.14       | Diárias – Civil   |                  |                   |           | 1.000,00   | 1.000,00   |
| 3.3.90.30       | Material de Consumo   |                  |                   |           | 1.000,00   | 1.000,00   |
| 3.3.90.36       | Outros Serviços de Terceiros – Pessoa Física  |                  |                   |           | 1.000,00   | 1.000,00   |
| 3.3.90.39       | Outros Serviços de Terceiros - Pessoa Jurídica  |                  |                   |           | 1.000,00   | 1.000,00   |
| 4 122 413       | MODERNIZAÇÃO DA ESTRUTURA FÍSICA DE APOIO ADMINISTRATIVO  |                  |                   | 10.000,00 |            | 10.000,00  |



# MUNICÍPIO DE CHÃ GRANDE

AV SÃO JOSÉ, 101 - CENTRO - 55.636-000 - Chã Grande/ PE  
CNPJ: 11.049.806/0001-90

Usuário: BRUNO HENRIK SILVA

Chave de Autenticação  
2202-2575-887

Página  
4 / 44

## Anexo 6 da Lei Nº 4.320/64 - Programa de Trabalho

Valores em R\$ - Período: Orçamento/2025

Unidade orçamentária: 4001 - SECRETARIA DE ADMINISTRAÇÃO

| Código            | Especificação   | Não orçamentária | Operação especial | Projetos  | Atividades | Total     |
|-------------------|---|------------------|-------------------|-----------|------------|-----------|
| 4 122 413 1.62    | DESAPROPRIAÇÃO DE IMÓVEIS   |                  |                   | 10.000,00 |            | 10.000,00 |
| 4.4.90.61         | Aquisição de Imóveis  |                  |                   | 10.000,00 |            | 10.000,00 |
| 4 122 414         | APOIO ÀS INSTITUIÇÕES SEM FINS LUCRATIVOS                             |                  |                   |           | 5.000,00   | 5.000,00  |
| 4 122 414 2.109   | APOIO A ENTIDADES SEM FINS LUCRATIVOS                                 |                  |                   |           | 5.000,00   | 5.000,00  |
| 3.3.50.43         | Subvenções Sociais  |                  |                   |           | 5.000,00   | 5.000,00  |
| 4 122 415         | GESTÃO ADMINISTRATIVA DO PATRIMÔNIO MUNICIPAL                         |                  |                   |           | 3.000,00   | 3.000,00  |
| 4 122 415 2.110   | MODERNIZAÇÃO E CONTROLE DO PATRIMÔNIO MUNICIPAL                       |                  |                   |           | 3.000,00   | 3.000,00  |
| 3.3.90.30         | Material de Consumo   |                  |                   |           | 1.000,00   | 1.000,00  |
| 3.3.90.36         | Outros Serviços de Terceiros – Pessoa Física                          |                  |                   |           | 1.000,00   | 1.000,00  |
| 3.3.90.39         | Outros Serviços de Terceiros - Pessoa Jurídica                        |                  |                   |           | 1.000,00   | 1.000,00  |
| 4 128             | Formação de Recursos Humanos  |                  |                   |           | 8.000,00   | 8.000,00  |
| 4 128 406         | INFORMATIZAÇÃO E APERFEIÇOAMENTO DA ADMINISTRAÇÃO MUNICIPAL           |                  |                   |           | 8.000,00   | 8.000,00  |
| 4 128 406 2.111   | CAPACITAÇÃO E QUALIFICAÇÃO DE SERVIDORES                              |                  |                   |           | 8.000,00   | 8.000,00  |
| 3.3.90.36         | Outros Serviços de Terceiros – Pessoa Física                          |                  |                   |           | 5.000,00   | 5.000,00  |
| 3.3.90.39         | Outros Serviços de Terceiros - Pessoa Jurídica                        |                  |                   |           | 3.000,00   | 3.000,00  |
| 19                | Ciência e Tecnologia  |                  |                   | 5.000,00  | 3.000,00   | 8.000,00  |
| 19 126            | Tecnologia da Informação  |                  |                   | 5.000,00  | 3.000,00   | 8.000,00  |
| 19 126 1901       | INCLUSÃO DIGITAL  |                  |                   | 5.000,00  | 3.000,00   | 8.000,00  |
| 19 126 1901 1.63  | PROGRAMA INCLUSÃO DIGITAL E CENTRO INOVAÇÃO TECNOLÓGICO               |                  |                   | 5.000,00  |            | 5.000,00  |
| 4.4.90.52         | Equipamentos e Material Permanente                                    |                  |                   | 5.000,00  |            | 5.000,00  |
| 19 126 1901 2.112 | MANUTENÇÃO DO PROGRAMA DE INCLUSÃO DIGITAL E CENTROS TECNOLÓGICOS     |                  |                   |           | 3.000,00   | 3.000,00  |
| 3.3.90.30         | Material de Consumo   |                  |                   |           | 1.000,00   | 1.000,00  |
| 3.3.90.36         | Outros Serviços de Terceiros – Pessoa Física                          |                  |                   |           | 1.000,00   | 1.000,00  |
| 3.3.90.39         | Outros Serviços de Terceiros - Pessoa Jurídica                        |                  |                   |           | 1.000,00   | 1.000,00  |
| 22                | Indústria   |                  |                   | 5.000,00  |            | 5.000,00  |
| 22 661            | Promoção Industrial   |                  |                   | 5.000,00  |            | 5.000,00  |
| 22 661 2201       | IMPLANTAÇÃO E AMPLIAÇÃO DE INFRA ESTRUTURA                            |                  |                   | 5.000,00  |            | 5.000,00  |
| 22 661 2201 1.65  | INFRA-ESTRUTURA INDUSTRIAL  |                  |                   | 5.000,00  |            | 5.000,00  |
| 4.4.90.51         | Obras e Instalações   |                  |                   | 5.000,00  |            | 5.000,00  |
| 23                | Comércio e Serviços   |                  |                   | 5.000,00  | 25.000,00  | 30.000,00 |
| 23 244            | Assistência Comunitária   |                  |                   |           | 21.000,00  | 21.000,00 |
| 23 244 2305       | PROGRAMA GERAÇÃO DE RENDA   |                  |                   |           | 21.000,00  | 21.000,00 |
| 23 244 2305 2.114 | PROGRAMA DE GERAÇÃO DE RENDA, INCLUINDO MODERNIZAÇÃO DE FEIRAS LIVRES |                  |                   |           | 7.000,00   | 7.000,00  |
| 3.3.90.30         | Material de Consumo   |                  |                   |           | 5.000,00   | 5.000,00  |
| 3.3.90.36         | Outros Serviços de Terceiros – Pessoa Física                          |                  |                   |           | 1.000,00   | 1.000,00  |
| 3.3.90.39         | Outros Serviços de Terceiros - Pessoa Jurídica                        |                  |                   |           | 1.000,00   | 1.000,00  |
| 23 244 2305 2.115 | MANUTENÇÃO DAS ATIVIDADES DO PROGRAMA AGENTE CIDADÃO                  |                  |                   |           | 14.000,00  | 14.000,00 |
| 3.3.90.30         | Material de Consumo   |                  |                   |           | 1.000,00   | 1.000,00  |
| 3.3.90.32         | Material, Bem ou Serviço para Distribuição Gratuita                   |                  |                   |           | 1.000,00   | 1.000,00  |
| 3.3.90.36         | Outros Serviços de Terceiros – Pessoa Física                          |                  |                   |           | 1.000,00   | 1.000,00  |

# MUNICÍPIO DE CHÃ GRANDE

AV SÃO JOSÉ, 101 - CENTRO - 55.636-000 - Chã Grande/ PE  
CNPJ: 11.049.806/0001-90

Usuário: BRUNO HENRIK SILVA

Chave de Autenticação  
2202-2575-887

Página  
5 / 44

## Anexo 6 da Lei Nº 4.320/64 - Programa de Trabalho

Valores em R\$ - Período: Orçamento/2025

### Unidade orçamentária: 4001 - SECRETARIA DE ADMINISTRAÇÃO

| Código                               | Especificação                      | Não orçamentária                                    | Operação especial | Projetos         | Atividades          | Total               |
|--------------------------------------|------------------------------------|---|-------------------|------------------|---------------------|---------------------|
|                                      | 3.3.90.39                          | Outros Serviços de Terceiros - Pessoa Jurídica      |                   |                  | 1.000,00            | 1.000,00            |
|                                      | 3.3.90.48                          | Outros Auxílios Financeiros a Pessoas Físicas       |                   |                  | 10.000,00           | 10.000,00           |
| 23 691                               | Promoção Comercial                 |   |                   | 5.000,00         | 4.000,00            | 9.000,00            |
| 23 691 2302                          | APOIO AO PEQUENO EMPREENDEDOR      |   |                   | 5.000,00         | 4.000,00            | 9.000,00            |
| 23 691 2302 1.66                     | CONSTRUÇÃO DE CENTRO DE ARTESANATO |   |                   | 5.000,00         |                     | 5.000,00            |
|                                      | 4.4.90.51                          | Obras e Instalações                                 |                   | 5.000,00         |                     | 5.000,00            |
| 23 691 2302 2.116                    | APOIO AO PEQUENO EMPREENDEDOR      |   |                   |                  | 4.000,00            | 4.000,00            |
|                                      | 3.3.90.30                          | Material de Consumo                                 |                   |                  | 1.000,00            | 1.000,00            |
|                                      | 3.3.90.32                          | Material, Bem ou Serviço para Distribuição Gratuita |                   |                  | 1.000,00            | 1.000,00            |
|                                      | 3.3.90.36                          | Outros Serviços de Terceiros - Pessoa Física        |                   |                  | 1.000,00            | 1.000,00            |
|                                      | 3.3.90.39                          | Outros Serviços de Terceiros - Pessoa Jurídica      |                   |                  | 1.000,00            | 1.000,00            |
| <b>Total da unidade orçamentária</b> |                                    |   |                   | <b>81.000,00</b> | <b>2.863.360,00</b> | <b>2.944.360,00</b> |

### Unidade orçamentária: 5001 - SECRETARIA DE EDUCAÇÃO, ESPORTES, CULTURA, TURISMO E JUVENTUDE

| Código            | Especificação   | Não orçamentária   | Operação especial | Projetos     | Atividades    | Total         |
|-------------------|---|--|-------------------|--------------|---------------|---------------|
| 12                | Educação  |  |                   | 1.695.000,00 | 12.661.040,00 | 14.356.040,00 |
| 12 122            | Administração Geral   |  |                   | 5.000,00     |               | 5.000,00      |
| 12 122 1211       | FORTALECIMENTO DO CONTROLE SOCIAL NA GESTÃO DA EDUCAÇÃO DO MUNICÍPIO                |  |                   | 5.000,00     |               | 5.000,00      |
| 12 122 1211 1.307 | AQUISIÇÃO DE MOBILIÁRIOS E EQUIPAMENTOS PARA O CONSELHO DE EDUCAÇÃO                 |  |                   | 5.000,00     |               | 5.000,00      |
|                   | 4.4.90.51   | Obras e Instalações                                      |                   | 5.000,00     |               | 5.000,00      |
| 12 306            | Alimentação e Nutrição  |  |                   |              | 1.030.000,00  | 1.030.000,00  |
| 12 306 1216       | ALIMENTAÇÃO ESCOLAR   |  |                   |              | 1.030.000,00  | 1.030.000,00  |
| 12 306 1216 2.36  | PROPORCIONAR A OFERTA DE MERENDA ESCOLAR AOS ESTUDANTES DA REDE MUNICIPAL DE ENSINO |  |                   |              | 1.030.000,00  | 1.030.000,00  |
|                   | 3.3.90.30   | Material de Consumo                                      |                   |              | 1.030.000,00  | 1.030.000,00  |
| 12 361            | Ensino Fundamental  |  |                   | 1.220.000,00 | 10.257.040,00 | 11.477.040,00 |
| 12 361 1201       | GESTÃO DA SECRETARIA DE EDUCAÇÃO, TURISMO, CULTURA E ESPORTES                       |  |                   | 105.000,00   | 3.894.000,00  | 3.999.000,00  |
| 12 361 1201 1.9   | REEQUIPAMENTO DA UNIDADE: AQUIS. MÓVEIS, MÁQUINAS E EQUIPAMENTOS DIVERSOS           |  |                   | 105.000,00   |               | 105.000,00    |
|                   | 4.4.90.52   | Equipamentos e Material Permanente                       |                   | 105.000,00   |               | 105.000,00    |
| 12 361 1201 2.37  | MANUTENÇÃO DA SECRETARIA DE EDUCAÇÃO E GESTÃO DE ENSINO                             |  |                   |              | 3.874.000,00  | 3.874.000,00  |
|                   | 3.1.90.04   | Contratação por Tempo Determinado                        |                   |              | 50.000,00     | 50.000,00     |
|                   | 3.1.90.11   | Vencimentos e Vantagens Fixas - Pessoal Civil            |                   |              | 280.000,00    | 280.000,00    |
|                   | 3.1.90.13   | Obrigações Patronais                                     |                   |              | 50.000,00     | 50.000,00     |
|                   | 3.1.90.92   | Despesas de Exercícios Anteriores                        |                   |              | 3.000,00      | 3.000,00      |
|                   | 3.1.90.94   | Indenizações e Restituições Trabalhistas                 |                   |              | 60.000,00     | 60.000,00     |
|                   | 3.1.91.13   | Obrigações Patronais                                     |                   |              | 40.000,00     | 40.000,00     |
|                   | 3.3.90.08   | Outros Benefícios Assistenciais do servidor e do militar |                   |              | 6.000,00      | 6.000,00      |
|                   | 3.3.90.14   | Diárias - Civil  |                   |              | 15.000,00     | 15.000,00     |
|                   | 3.3.90.30   | Material de Consumo                                      |                   |              | 350.000,00    | 350.000,00    |

# MUNICÍPIO DE CHÃ GRANDE

AV SÃO JOSÉ, 101 - CENTRO - 55.636-000 - Chã Grande/ PE  
CNPJ: 11.049.806/0001-90

Usuário: BRUNO HENRIK SILVA

Chave de Autenticação  
2202-2575-887

Página  
6 / 44

## Anexo 6 da Lei Nº 4.320/64 - Programa de Trabalho

Valores em R\$ - Período: Orçamento/2025

Unidade orçamentária: 5001 - SECRETARIA DE EDUCAÇÃO, ESPORTES, CULTURA, TURISMO E JUVENTUDE

| Código           | Especificação   | Não orçamentária                               | Operação especial | Projetos   | Atividades   | Total        |
|------------------|---|--|-------------------|------------|--------------|--------------|
|                  | 3.3.90.35   | Serviços de Consultoria                        |                   |            | 5.000,00     | 5.000,00     |
|                  | 3.3.90.36   | Outros Serviços de Terceiros – Pessoa Física   |                   |            | 1.800.000,00 | 1.800.000,00 |
|                  | 3.3.90.39   | Outros Serviços de Terceiros - Pessoa Jurídica |                   |            | 1.050.000,00 | 1.050.000,00 |
|                  | 3.3.90.47   | Obrigações Tributárias e Contributivas         |                   |            | 150.000,00   | 150.000,00   |
|                  | 3.3.90.92   | Despesas de Exercícios Anteriores              |                   |            | 15.000,00    | 15.000,00    |
| 12 361 1201 2.42 | DIVULGAÇÃO DE AÇÕES DA SECRETARIA DE EDUCAÇÃO   |  |                   |            | 20.000,00    | 20.000,00    |
|                  | 3.3.90.30   | Material de Consumo                            |                   |            | 5.000,00     | 5.000,00     |
|                  | 3.3.90.36   | Outros Serviços de Terceiros – Pessoa Física   |                   |            | 10.000,00    | 10.000,00    |
|                  | 3.3.90.39   | Outros Serviços de Terceiros - Pessoa Jurídica |                   |            | 5.000,00     | 5.000,00     |
| 12 361 1203      | TRANSPORTE ESCOLAR DE QUALIDADE   |  |                   | 230.000,00 | 2.260.000,00 | 2.490.000,00 |
| 12 361 1203 1.10 | AQUISIÇÃO DE VEÍCULO PARA TRANSPORTE ESCOLAR  |  |                   | 230.000,00 |              | 230.000,00   |
|                  | 4.4.90.52   | Equipamentos e Material Permanente             |                   | 230.000,00 |              | 230.000,00   |
| 12 361 1203 2.38 | MANUTENÇÃO DAS AÇÕES DO TRANSPORTE ESCOLAR  |  |                   |            | 2.260.000,00 | 2.260.000,00 |
|                  | 3.3.90.30   | Material de Consumo                            |                   |            | 1.155.000,00 | 1.155.000,00 |
|                  | 3.3.90.36   | Outros Serviços de Terceiros – Pessoa Física   |                   |            | 315.000,00   | 315.000,00   |
|                  | 3.3.90.39   | Outros Serviços de Terceiros - Pessoa Jurídica |                   |            | 790.000,00   | 790.000,00   |
| 12 361 1207      | APOIO AS INSTITUIÇÕES EDUCACIONAIS SEM FINS LUCRATIVOS  |  |                   |            | 120.000,00   | 120.000,00   |
| 12 361 1207 2.45 | APOIO ÀS INSTITUIÇÕES EDUCACIONAIS SEM FINS LUCRATIVOS  |  |                   |            | 120.000,00   | 120.000,00   |
|                  | 3.3.50.43   | Subvenções Sociais                             |                   |            | 120.000,00   | 120.000,00   |
| 12 361 1211      | FORTEALECIMENTO DO CONTROLE SOCIAL NA GESTÃO DA EDUCAÇÃO DO MUNICÍPIO   |  |                   |            | 14.000,00    | 14.000,00    |
| 12 361 1211 2.47 | MANUTENÇÃO E FORTALECIMENTO DAS INSTÂNCIAS DE CONTROLE SOCIAL DA EDUCAÇÃO   |  |                   |            | 14.000,00    | 14.000,00    |
|                  | 3.3.90.14   | Diárias – Civil                                |                   |            | 2.000,00     | 2.000,00     |
|                  | 3.3.90.30   | Material de Consumo                            |                   |            | 5.000,00     | 5.000,00     |
|                  | 3.3.90.36   | Outros Serviços de Terceiros – Pessoa Física   |                   |            | 2.000,00     | 2.000,00     |
|                  | 3.3.90.39   | Outros Serviços de Terceiros - Pessoa Jurídica |                   |            | 5.000,00     | 5.000,00     |
| 12 361 1217      | PROMOÇÃO E QUALIFICAÇÃO DO ENSINO FUNDAMENTAL   |  |                   | 880.000,00 | 3.365.230,00 | 4.245.230,00 |
| 12 361 1217 1.11 | AQUISIÇÃO DE IMÓVEIS PARA ENSINO  |  |                   | 20.000,00  |              | 20.000,00    |
|                  | 4.4.90.61   | Aquisição de Imóveis                           |                   | 20.000,00  |              | 20.000,00    |
| 12 361 1217 1.13 | LABORATÓRIOS PEDAGÓGICOS E DE INFORMÁTICA   |  |                   | 20.000,00  |              | 20.000,00    |
|                  | 4.4.90.51   | Obras e Instalações                            |                   | 10.000,00  |              | 10.000,00    |
|                  | 4.4.90.52   | Equipamentos e Material Permanente             |                   | 10.000,00  |              | 10.000,00    |
| 12 361 1217 1.14 | CONSTRUÇÃO, REFORMA E AMPLIAÇÃO DE ESCOLAS, QUADRAS POLIESPORTIVAS E BIBLIOTECAS, NAS UNIDADES EDUCACIONAIS DO ENSINO FUNDAMENTAL |  |                   | 560.000,00 |              | 560.000,00   |
|                  | 4.4.90.51   | Obras e Instalações                            |                   | 560.000,00 |              | 560.000,00   |
| 12 361 1217 1.15 | AQUISIÇÃO DE VEÍCULOS, MOBILIÁRIOS E EQUIPAMENTOS PARA AS UNIDADES EDUCACIONAIS DE ENSINO FUNDAMENTAL                             |  |                   | 260.000,00 |              | 260.000,00   |
|                  | 4.4.90.52   | Equipamentos e Material Permanente             |                   | 260.000,00 |              | 260.000,00   |
| 12 361 1217 1.46 | DESAPROPRIAÇÃO DE IMÓVEIS PARA EDUCAÇÃO   |  |                   | 20.000,00  |              | 20.000,00    |
|                  | 4.4.90.61   | Aquisição de Imóveis                           |                   | 20.000,00  |              | 20.000,00    |
| 12 361 1217 2.41 | CAPACITAÇÃO DE SERVIDORES VINCULADOS A EDUCAÇÃO   |  |                   |            | 615.000,00   | 615.000,00   |

# MUNICÍPIO DE CHÃ GRANDE

AV SÃO JOSÉ, 101 - CENTRO - 55.636-000 - Chã Grande/ PE  
CNPJ: 11.049.806/0001-90

Usuário: BRUNO HENRIK SILVA

Chave de Autenticação  
2202-2575-887

Página  
7 / 44

## Anexo 6 da Lei Nº 4.320/64 - Programa de Trabalho

Valores em R\$ - Período: Orçamento/2025

Unidade orçamentária: 5001 - SECRETARIA DE EDUCAÇÃO, ESPORTES, CULTURA, TURISMO E JUVENTUDE

| Código            | Especificação   | Não orçamentária | Operação especial | Projetos  | Atividades   | Total        |
|-------------------|---|------------------|-------------------|-----------|--------------|--------------|
| 3.3.90.30         | Material de Consumo   |                  |                   |           | 205.000,00   | 205.000,00   |
| 3.3.90.36         | Outros Serviços de Terceiros – Pessoa Física  |                  |                   |           | 155.000,00   | 155.000,00   |
| 3.3.90.39         | Outros Serviços de Terceiros - Pessoa Jurídica  |                  |                   |           | 255.000,00   | 255.000,00   |
| 12 361 1217 2.48  | MANUTENÇÃO DAS ATIVIDADES DAS UNIDADES EDUCACIONAIS DO ENSINO FUNDAMENTAL             |                  |                   |           | 2.750.230,00 | 2.750.230,00 |
| 3.3.90.30         | Material de Consumo   |                  |                   |           | 1.325.000,00 | 1.325.000,00 |
| 3.3.90.31         | Premiações Culturais, Artísticas, Científicas, Desportivas e Outras                   |                  |                   |           | 7.000,00     | 7.000,00     |
| 3.3.90.32         | Material, Bem ou Serviço para Distribuição Gratuita                                   |                  |                   |           | 7.000,00     | 7.000,00     |
| 3.3.90.36         | Outros Serviços de Terceiros – Pessoa Física  |                  |                   |           | 455.000,00   | 455.000,00   |
| 3.3.90.39         | Outros Serviços de Terceiros - Pessoa Jurídica  |                  |                   |           | 956.230,00   | 956.230,00   |
| 12 361 1218       | SUPORTE SOCIAL AOS ESTUDANTES DA REDE MUNICIPAL DE ENSINO                             |                  |                   |           | 562.810,00   | 562.810,00   |
| 12 361 1218 2.43  | AQUISIÇÃO DE MATERIAL DIDÁTICO PEDAGÓGICO   |                  |                   |           | 95.000,00    | 95.000,00    |
| 3.3.90.30         | Material de Consumo   |                  |                   |           | 10.000,00    | 10.000,00    |
| 3.3.90.32         | Material, Bem ou Serviço para Distribuição Gratuita                                   |                  |                   |           | 85.000,00    | 85.000,00    |
| 12 361 1218 2.46  | AÇÕES SUPLEMENTARES PARA O DESENVOLVIMENTO DA EDUCAÇÃO BÁSICA                         |                  |                   |           | 467.810,00   | 467.810,00   |
| 3.3.90.18         | Auxílio Financeiro a Estudantes   |                  |                   |           | 2.000,00     | 2.000,00     |
| 3.3.90.32         | Material, Bem ou Serviço para Distribuição Gratuita                                   |                  |                   |           | 465.810,00   | 465.810,00   |
| 12 361 1219       | DINHEIRO DIRETO NA ESCOLA (PDDE)  |                  |                   | 5.000,00  | 26.000,00    | 31.000,00    |
| 12 361 1219 1.287 | AQUISIÇÃO DE MÓVEIS E EQUIPAMENTOS ÀS UNIDADES ESCOLARES - PDDE                       |                  |                   | 5.000,00  |              | 5.000,00     |
| 4.4.90.52         | Equipamentos e Material Permanente  |                  |                   | 5.000,00  |              | 5.000,00     |
| 12 361 1219 2.50  | MANUTENÇÃO DAS AÇÕES DE SUPORTE ÀS UNIDADES ESCOLARES - PDDE                          |                  |                   |           | 26.000,00    | 26.000,00    |
| 3.3.90.30         | Material de Consumo   |                  |                   |           | 12.000,00    | 12.000,00    |
| 3.3.90.36         | Outros Serviços de Terceiros – Pessoa Física  |                  |                   |           | 8.000,00     | 8.000,00     |
| 3.3.90.39         | Outros Serviços de Terceiros - Pessoa Jurídica  |                  |                   |           | 6.000,00     | 6.000,00     |
| 12 361 2710       | PROGRAMA ALFABETIZAÇÃO NA IDADE CERTA   |                  |                   |           | 15.000,00    | 15.000,00    |
| 12 361 2710 2.897 | Implantação de Políticas de Valorização e Formação Continuada no Ensino               |                  |                   |           | 15.000,00    | 15.000,00    |
| 3.3.90.30         | Material de Consumo   |                  |                   |           | 5.000,00     | 5.000,00     |
| 3.3.90.36         | Outros Serviços de Terceiros – Pessoa Física  |                  |                   |           | 5.000,00     | 5.000,00     |
| 3.3.90.39         | Outros Serviços de Terceiros - Pessoa Jurídica  |                  |                   |           | 5.000,00     | 5.000,00     |
| 12 362            | Ensino Médio  |                  |                   | 10.000,00 | 15.000,00    | 25.000,00    |
| 12 362 2705       | UNIVERSALIZAÇÃO DO ENSINO MÉDIO   |                  |                   | 10.000,00 | 15.000,00    | 25.000,00    |
| 12 362 2705 1.16  | ESTRUTURAÇÃO, AMPLIAÇÃO E AQUISIÇÃO DE MOBILIÁRIOS E EQUIPAMENTOS PARA O ENSINO MÉDIO |                  |                   | 10.000,00 |              | 10.000,00    |
| 4.4.90.51         | Obras e Instalações   |                  |                   | 5.000,00  |              | 5.000,00     |
| 4.4.90.52         | Equipamentos e Material Permanente  |                  |                   | 5.000,00  |              | 5.000,00     |
| 12 362 2705 2.869 | MANUTENÇÃO DAS UNIDADES EDUCACIONAIS DE ENSINO MÉDIO.                                 |                  |                   |           | 15.000,00    | 15.000,00    |
| 3.3.90.30         | Material de Consumo   |                  |                   |           | 5.000,00     | 5.000,00     |
| 3.3.90.36         | Outros Serviços de Terceiros – Pessoa Física  |                  |                   |           | 5.000,00     | 5.000,00     |
| 3.3.90.39         | Outros Serviços de Terceiros - Pessoa Jurídica  |                  |                   |           | 5.000,00     | 5.000,00     |
| 12 363            | Ensino Profissional   |                  |                   | 5.000,00  | 3.000,00     | 8.000,00     |

# MUNICÍPIO DE CHÃ GRANDE

AV SÃO JOSÉ, 101 - CENTRO - 55.636-000 - Chã Grande/ PE  
CNPJ: 11.049.806/0001-90

Usuário: BRUNO HENRIK SILVA

Chave de Autenticação  
2202-2575-887

Página  
8 / 44

## Anexo 6 da Lei Nº 4.320/64 - Programa de Trabalho

Valores em R\$ - Período: Orçamento/2025

Unidade orçamentária: 5001 - SECRETARIA DE EDUCAÇÃO, ESPORTES, CULTURA, TURISMO E JUVENTUDE

| Código            | Especificação   | Não orçamentária | Operação especial | Projetos   | Atividades | Total      |
|-------------------|---|------------------|-------------------|------------|------------|------------|
| 12 363 1213       | ENSINO TÉCNICO PROFISSIONALIZANTE   |                  |                   | 5.000,00   | 3.000,00   | 8.000,00   |
| 12 363 1213 1.17  | IMPLANTAÇÃO DE INFRA-ESTRUTURA FÍSICA E INSTALAÇÕES   |                  |                   | 5.000,00   |            | 5.000,00   |
| 4.4.90.51         | Obras e Instalações   |                  |                   | 5.000,00   |            | 5.000,00   |
| 12 363 1213 2.53  | MANUTENÇÃO DAS ATIVIDADES DO ENSINO PROFISSIONALIZANTE  |                  |                   |            | 3.000,00   | 3.000,00   |
| 3.3.90.30         | Material de Consumo   |                  |                   |            | 1.000,00   | 1.000,00   |
| 3.3.90.36         | Outros Serviços de Terceiros – Pessoa Física  |                  |                   |            | 1.000,00   | 1.000,00   |
| 3.3.90.39         | Outros Serviços de Terceiros - Pessoa Jurídica  |                  |                   |            | 1.000,00   | 1.000,00   |
| 12 364            | Ensino Superior   |                  |                   |            | 522.000,00 | 522.000,00 |
| 12 364 1204       | PROMOÇÃO DA QUALIDADE DO ENSINO SUPERIOR  |                  |                   |            | 522.000,00 | 522.000,00 |
| 12 364 1204 2.55  | AUXÍLIO UNIVERSIDADE  |                  |                   |            | 20.000,00  | 20.000,00  |
| 3.3.90.18         | Auxílio Financeiro a Estudantes   |                  |                   |            | 20.000,00  | 20.000,00  |
| 12 364 1204 2.56  | APOIO AOS VESTIBULANDOS   |                  |                   |            | 9.000,00   | 9.000,00   |
| 3.1.90.04         | Contratação por Tempo Determinado   |                  |                   |            | 5.000,00   | 5.000,00   |
| 3.1.90.11         | Vencimentos e Vantagens Fixas – Pessoal Civil   |                  |                   |            | 1.000,00   | 1.000,00   |
| 3.3.90.30         | Material de Consumo   |                  |                   |            | 1.000,00   | 1.000,00   |
| 3.3.90.36         | Outros Serviços de Terceiros – Pessoa Física  |                  |                   |            | 1.000,00   | 1.000,00   |
| 3.3.90.39         | Outros Serviços de Terceiros - Pessoa Jurídica  |                  |                   |            | 1.000,00   | 1.000,00   |
| 12 364 1204 2.57  | TRANSPORTE UNIVERSITÁRIO  |                  |                   |            | 491.000,00 | 491.000,00 |
| 3.3.90.18         | Auxílio Financeiro a Estudantes   |                  |                   |            | 1.000,00   | 1.000,00   |
| 3.3.90.30         | Material de Consumo   |                  |                   |            | 120.000,00 | 120.000,00 |
| 3.3.90.36         | Outros Serviços de Terceiros – Pessoa Física  |                  |                   |            | 360.000,00 | 360.000,00 |
| 3.3.90.39         | Outros Serviços de Terceiros - Pessoa Jurídica  |                  |                   |            | 10.000,00  | 10.000,00  |
| 12 364 1204 2.58  | APOIO NA PROMOÇÃO DO ENSINO DE GRADUAÇÃO E PÓS-GRADUAÇÃO DOS PROFISSIONAIS DA EDUCAÇÃO              |                  |                   |            | 2.000,00   | 2.000,00   |
| 3.3.90.18         | Auxílio Financeiro a Estudantes   |                  |                   |            | 1.000,00   | 1.000,00   |
| 3.3.90.39         | Outros Serviços de Terceiros - Pessoa Jurídica  |                  |                   |            | 1.000,00   | 1.000,00   |
| 12 365            | Educação Infantil   |                  |                   | 300.000,00 | 175.000,00 | 475.000,00 |
| 12 365 1210       | MELHORIA DA QUALIDADE NA EDUCAÇÃO INFANTIL  |                  |                   | 300.000,00 | 160.000,00 | 460.000,00 |
| 12 365 1210 1.18  | CONSTRUÇÃO, REFORMA E AMPLIAÇÃO DE ESCOLAS DE EDUCAÇÃO INFANTIL (PRÉ-ESCOLA)                        |                  |                   | 70.000,00  |            | 70.000,00  |
| 4.4.90.51         | Obras e Instalações   |                  |                   | 70.000,00  |            | 70.000,00  |
| 12 365 1210 1.19  | AQUISIÇÃO DE VEÍCULOS, MOBILIÁRIOS E EQUIPAMENTOS PARA AS ESCOLAS DE EDUCAÇÃO INFANTIL (PRÉ-ESCOLA) |                  |                   | 40.000,00  |            | 40.000,00  |
| 4.4.90.52         | Equipamentos e Material Permanente  |                  |                   | 40.000,00  |            | 40.000,00  |
| 12 365 1210 1.296 | CONSTRUÇÃO, REFORMA E AMPLIAÇÃO DE CRECHES  |                  |                   | 120.000,00 |            | 120.000,00 |
| 4.4.90.51         | Obras e Instalações   |                  |                   | 120.000,00 |            | 120.000,00 |
| 12 365 1210 1.297 | AQUISIÇÃO DE VEÍCULOS, MOBILIÁRIOS E EQUIPAMENTOS PARA AS CRECHES                                   |                  |                   | 70.000,00  |            | 70.000,00  |
| 4.4.90.52         | Equipamentos e Material Permanente  |                  |                   | 70.000,00  |            | 70.000,00  |
| 12 365 1210 2.59  | MANUTENÇÃO DAS ATIVIDADES DESENVOLVIDAS NO ENSINO PRÉ-ESCOLAR NAS ESCOLAS DE EDUCAÇÃO INFANTIL      |                  |                   |            | 58.000,00  | 58.000,00  |
| 3.1.90.04         | Contratação por Tempo Determinado   |                  |                   |            | 4.000,00   | 4.000,00   |
| 3.1.90.11         | Vencimentos e Vantagens Fixas – Pessoal Civil   |                  |                   |            | 5.000,00   | 5.000,00   |

# MUNICÍPIO DE CHÃ GRANDE

AV SÃO JOSÉ, 101 - CENTRO - 55.636-000 - Chã Grande/ PE  
CNPJ: 11.049.806/0001-90

Usuário: BRUNO HENRIK SILVA

Chave de Autenticação  
2202-2575-887

Página  
9 / 44

## Anexo 6 da Lei Nº 4.320/64 - Programa de Trabalho

Valores em R\$ - Período: Orçamento/2025

| Unidade orçamentária: 5001 - SECRETARIA DE EDUCAÇÃO, ESPORTES, CULTURA, TURISMO E JUVENTUDE |   |  |                   |           |            |            |
|---|---|--|-------------------|-----------|------------|------------|
| Código  | Especificação   | Não orçamentária   | Operação especial | Projetos  | Atividades | Total      |
|   | 3.1.90.13   | Obrigações Patronais                                     |                   |           | 1.000,00   | 1.000,00   |
|   | 3.1.90.94   | Indenizações e Restituições Trabalhistas                 |                   |           | 1.000,00   | 1.000,00   |
|   | 3.1.91.13   | Obrigações Patronais                                     |                   |           | 5.000,00   | 5.000,00   |
|   | 3.3.90.08   | Outros Benefícios Assistenciais do servidor e do militar |                   |           | 1.000,00   | 1.000,00   |
|   | 3.3.90.14   | Diárias – Civil  |                   |           | 1.000,00   | 1.000,00   |
|   | 3.3.90.30   | Material de Consumo                                      |                   |           | 10.000,00  | 10.000,00  |
|   | 3.3.90.36   | Outros Serviços de Terceiros – Pessoa Física             |                   |           | 10.000,00  | 10.000,00  |
|   | 3.3.90.39   | Outros Serviços de Terceiros - Pessoa Jurídica           |                   |           | 20.000,00  | 20.000,00  |
| 12 365 1210 2.862   | MANUTENÇÃO DO FUNCIONAMENTO DAS CRECHES   |  |                   |           | 102.000,00 | 102.000,00 |
|   | 3.1.90.04   | Contratação por Tempo Determinado                        |                   |           | 4.000,00   | 4.000,00   |
|   | 3.1.90.11   | Vencimentos e Vantagens Fixas – Pessoal Civil            |                   |           | 5.000,00   | 5.000,00   |
|   | 3.1.90.13   | Obrigações Patronais                                     |                   |           | 4.000,00   | 4.000,00   |
|   | 3.1.90.94   | Indenizações e Restituições Trabalhistas                 |                   |           | 4.000,00   | 4.000,00   |
|   | 3.1.91.13   | Obrigações Patronais                                     |                   |           | 4.000,00   | 4.000,00   |
|   | 3.3.90.08   | Outros Benefícios Assistenciais do servidor e do militar |                   |           | 4.000,00   | 4.000,00   |
|   | 3.3.90.14   | Diárias – Civil  |                   |           | 3.000,00   | 3.000,00   |
|   | 3.3.90.30   | Material de Consumo                                      |                   |           | 60.000,00  | 60.000,00  |
|   | 3.3.90.36   | Outros Serviços de Terceiros – Pessoa Física             |                   |           | 4.000,00   | 4.000,00   |
|   | 3.3.90.39   | Outros Serviços de Terceiros - Pessoa Jurídica           |                   |           | 10.000,00  | 10.000,00  |
| 12 365 2710   | PROGRAMA ALFABETIZAÇÃO NA IDADE CERTA   |  |                   |           | 15.000,00  | 15.000,00  |
| 12 365 2710 2.897   | Implantação de Políticas de Valorização e Formação Continuada no Ensino                             |  |                   |           | 15.000,00  | 15.000,00  |
|   | 3.3.90.30   | Material de Consumo                                      |                   |           | 5.000,00   | 5.000,00   |
|   | 3.3.90.36   | Outros Serviços de Terceiros – Pessoa Física             |                   |           | 5.000,00   | 5.000,00   |
|   | 3.3.90.39   | Outros Serviços de Terceiros - Pessoa Jurídica           |                   |           | 5.000,00   | 5.000,00   |
| 12 366  | Educação de Jovens e Adultos  |  |                   | 25.000,00 | 79.000,00  | 104.000,00 |
| 12 366 1214   | MELHORIA DA QUALIDADE DA EDUCAÇÃO DE JOVENS E ADULTOS   |  |                   | 25.000,00 | 79.000,00  | 104.000,00 |
| 12 366 1214 1.302   | AQUISIÇÃO DE VEÍCULOS, MOBILIÁRIOS E EQUIPAMENTOS PARA AS UNIDADES EDUCACIONAIS DE JOVENS E ADULTOS |  |                   | 25.000,00 |            | 25.000,00  |
|   | 4.4.90.52   | Equipamentos e Material Permanente                       |                   | 25.000,00 |            | 25.000,00  |
| 12 366 1214 2.60  | MANUTENÇÃO DAS UNIDADES EDUCACIONAIS DE JOVENS E ADULTOS  |  |                   |           | 79.000,00  | 79.000,00  |
|   | 3.1.90.04   | Contratação por Tempo Determinado                        |                   |           | 4.000,00   | 4.000,00   |
|   | 3.1.90.11   | Vencimentos e Vantagens Fixas – Pessoal Civil            |                   |           | 6.000,00   | 6.000,00   |
|   | 3.1.90.13   | Obrigações Patronais                                     |                   |           | 12.000,00  | 12.000,00  |
|   | 3.1.90.94   | Indenizações e Restituições Trabalhistas                 |                   |           | 5.000,00   | 5.000,00   |
|   | 3.1.91.13   | Obrigações Patronais                                     |                   |           | 5.000,00   | 5.000,00   |
|   | 3.3.90.08   | Outros Benefícios Assistenciais do servidor e do militar |                   |           | 1.000,00   | 1.000,00   |
|   | 3.3.90.14   | Diárias – Civil  |                   |           | 1.000,00   | 1.000,00   |
|   | 3.3.90.30   | Material de Consumo                                      |                   |           | 15.000,00  | 15.000,00  |
|   | 3.3.90.36   | Outros Serviços de Terceiros – Pessoa Física             |                   |           | 20.000,00  | 20.000,00  |
|   | 3.3.90.39   | Outros Serviços de Terceiros - Pessoa Jurídica           |                   |           | 10.000,00  | 10.000,00  |
| 12 367  | Educação Especial   |  |                   | 50.000,00 | 445.000,00 | 495.000,00 |
| 12 367 1205   | SUPORTE E APOIO EFETIVO NA EDUCAÇÃO ESPECIAL  |  |                   | 50.000,00 | 445.000,00 | 495.000,00 |

# MUNICÍPIO DE CHÃ GRANDE

AV SÃO JOSÉ, 101 - CENTRO - 55.636-000 - Chã Grande/ PE  
CNPJ: 11.049.806/0001-90

Usuário: BRUNO HENRIK SILVA

Chave de Autenticação  
2202-2575-887

Página  
10 / 44

## Anexo 6 da Lei Nº 4.320/64 - Programa de Trabalho

Valores em R\$ - Período: Orçamento/2025

| Unidade orçamentária: 5001 - SECRETARIA DE EDUCAÇÃO, ESPORTES, CULTURA, TURISMO E JUVENTUDE |  |                  |                   |           |              |              |
|---|--|------------------|-------------------|-----------|--------------|--------------|
| Código  | Especificação  | Não orçamentária | Operação especial | Projetos  | Atividades   | Total        |
| 12 367 1205 1.20  | CONSTRUÇÃO, AMPLIAÇÃO E EQUIPAMENTOS DIVERSOS PARA PROMOVER O ACESSO A EDUCAÇÃO ESPECIAL |                  |                   | 50.000,00 |              | 50.000,00    |
|   | 4.4.90.51 Obras e Instalações  |                  |                   | 30.000,00 |              | 30.000,00    |
|   | 4.4.90.52 Equipamentos e Material Permanente   |                  |                   | 20.000,00 |              | 20.000,00    |
| 12 367 1205 2.62  | MANUTENÇÃO DO FUNCIONAMENTO DAS UNIDADES EDUCACIONAIS DE EDUCAÇÃO ESPECIAL               |                  |                   |           | 445.000,00   | 445.000,00   |
|   | 3.3.90.30 Material de Consumo  |                  |                   |           | 205.000,00   | 205.000,00   |
|   | 3.3.90.36 Outros Serviços de Terceiros – Pessoa Física                                   |                  |                   |           | 105.000,00   | 105.000,00   |
|   | 3.3.90.39 Outros Serviços de Terceiros - Pessoa Jurídica                                 |                  |                   |           | 135.000,00   | 135.000,00   |
| 12 782  | Transporte Rodoviário  |                  |                   | 80.000,00 | 135.000,00   | 215.000,00   |
| 12 782 2709   | TRANSPORTE ESCOLAR DE QUALIDADE  |                  |                   | 80.000,00 | 135.000,00   | 215.000,00   |
| 12 782 2709 1.316   | Aquisição de veículos para o Transporte Escolar  |                  |                   | 40.000,00 |              | 40.000,00    |
|   | 4.4.90.52 Equipamentos e Material Permanente   |                  |                   | 40.000,00 |              | 40.000,00    |
| 12 782 2709 1.317   | Aquisição de Veículos para o Transporte Escolar  |                  |                   | 40.000,00 |              | 40.000,00    |
|   | 4.4.90.52 Equipamentos e Material Permanente   |                  |                   | 40.000,00 |              | 40.000,00    |
| 12 782 2709 2.892   | Programa Estadual do Transporte Escolar - PETE   |                  |                   |           | 30.000,00    | 30.000,00    |
|   | 3.3.90.30 Material de Consumo  |                  |                   |           | 10.000,00    | 10.000,00    |
|   | 3.3.90.36 Outros Serviços de Terceiros – Pessoa Física                                   |                  |                   |           | 10.000,00    | 10.000,00    |
|   | 3.3.90.39 Outros Serviços de Terceiros - Pessoa Jurídica                                 |                  |                   |           | 10.000,00    | 10.000,00    |
| 12 782 2709 2.893   | Programa Nacional de Transporte Escolar - PNATE  |                  |                   |           | 30.000,00    | 30.000,00    |
|   | 3.3.90.30 Material de Consumo  |                  |                   |           | 10.000,00    | 10.000,00    |
|   | 3.3.90.36 Outros Serviços de Terceiros – Pessoa Física                                   |                  |                   |           | 10.000,00    | 10.000,00    |
|   | 3.3.90.39 Outros Serviços de Terceiros - Pessoa Jurídica                                 |                  |                   |           | 10.000,00    | 10.000,00    |
| 12 782 2709 2.894   | Programa Nacional de Transporte Escolar - PNATE - Ensino Médio                           |                  |                   |           | 30.000,00    | 30.000,00    |
|   | 3.3.90.30 Material de Consumo  |                  |                   |           | 10.000,00    | 10.000,00    |
|   | 3.3.90.36 Outros Serviços de Terceiros – Pessoa Física                                   |                  |                   |           | 10.000,00    | 10.000,00    |
|   | 3.3.90.39 Outros Serviços de Terceiros - Pessoa Jurídica                                 |                  |                   |           | 10.000,00    | 10.000,00    |
| 12 782 2709 2.895   | Manutenção do Transporte Escolar - Ensino Infantil                                       |                  |                   |           | 30.000,00    | 30.000,00    |
|   | 3.3.90.30 Material de Consumo  |                  |                   |           | 10.000,00    | 10.000,00    |
|   | 3.3.90.36 Outros Serviços de Terceiros – Pessoa Física                                   |                  |                   |           | 10.000,00    | 10.000,00    |
|   | 3.3.90.39 Outros Serviços de Terceiros - Pessoa Jurídica                                 |                  |                   |           | 10.000,00    | 10.000,00    |
| 12 782 2709 2.896   | Manutenção das Atividades de Transporte Escolar Universitário                            |                  |                   |           | 15.000,00    | 15.000,00    |
|   | 3.3.90.30 Material de Consumo  |                  |                   |           | 5.000,00     | 5.000,00     |
|   | 3.3.90.36 Outros Serviços de Terceiros – Pessoa Física                                   |                  |                   |           | 5.000,00     | 5.000,00     |
|   | 3.3.90.39 Outros Serviços de Terceiros - Pessoa Jurídica                                 |                  |                   |           | 5.000,00     | 5.000,00     |
| 13  | Cultura  |                  |                   | 31.000,00 | 3.102.700,00 | 3.133.700,00 |
| 13 391  | Patrimônio Histórico, Artístico e Arqueológico   |                  |                   | 5.000,00  | 20.700,00    | 25.700,00    |
| 13 391 1301   | REVITALIZAÇÃO DO PATRIMÔNIO HISTORICO  |                  |                   | 5.000,00  | 20.700,00    | 25.700,00    |
| 13 391 1301 1.22  | EXECUÇÃO DE OBRAS DE RESTAURAÇÃO DOS IMÓVEIS DO PATRIMÔNIO HISTORICO                     |                  |                   | 5.000,00  |              | 5.000,00     |
|   | 4.4.90.51 Obras e Instalações  |                  |                   | 5.000,00  |              | 5.000,00     |
| 13 391 1301 2.65  | MANUTENÇÃO DAS ATIVIDADES DE CONSERVAÇÃO E PRESERVAÇÃO DO                                |                  |                   |           | 20.700,00    | 20.700,00    |

# MUNICÍPIO DE CHÃ GRANDE

AV SÃO JOSÉ, 101 - CENTRO - 55.636-000 - Chã Grande/ PE  
CNPJ: 11.049.806/0001-90

Usuário: BRUNO HENRIK SILVA

Chave de Autenticação  
2202-2575-887

Página  
11 / 44

## Anexo 6 da Lei Nº 4.320/64 - Programa de Trabalho

Valores em R\$ - Período: Orçamento/2025

Unidade orçamentária: 5001 - SECRETARIA DE EDUCAÇÃO, ESPORTES, CULTURA, TURISMO E JUVENTUDE

| Código            | Especificação  | Não orçamentária | Operação especial | Projetos  | Atividades   | Total        |
|-------------------|--|------------------|-------------------|-----------|--------------|--------------|
|                   | PATRIMÔNIO PÚBLICO   |                  |                   |           |              |              |
|                   | 3.3.90.30  |                  |                   |           | 10.700,00    | 10.700,00    |
|                   | 3.3.90.36  |                  |                   |           | 5.000,00     | 5.000,00     |
|                   | 3.3.90.39  |                  |                   |           | 5.000,00     | 5.000,00     |
| 13 392            | Difusão Cultural   |                  |                   | 26.000,00 | 3.082.000,00 | 3.108.000,00 |
| 13 392 1302       | AÇÕES CULTURAIS  |                  |                   | 26.000,00 | 3.079.000,00 | 3.105.000,00 |
| 13 392 1302 1.23  | AQUISIÇÃO DE EQUIPAMENTOS DIVERSOS DE APOIO A CULTURA            |                  |                   | 5.000,00  |              | 5.000,00     |
|                   | 4.4.90.52  |                  |                   | 5.000,00  |              | 5.000,00     |
| 13 392 1302 1.24  | CONSTRUÇÃO DO PATIO DE EVENTOS                                   |                  |                   | 5.000,00  |              | 5.000,00     |
|                   | 4.4.90.51  |                  |                   | 5.000,00  |              | 5.000,00     |
| 13 392 1302 1.25  | CONSTRUÇÃO, REFORMA E/OU AMPLIAÇÃO DE IMÓVEIS DE APOIO A CULTURA |                  |                   | 5.000,00  |              | 5.000,00     |
|                   | 4.4.90.51  |                  |                   | 5.000,00  |              | 5.000,00     |
| 13 392 1302 1.265 | AQUISIÇÃO DE MÓVEIS, MÁQUINAS E EQUIPAMENTOS                     |                  |                   | 5.000,00  |              | 5.000,00     |
|                   | 4.4.90.52  |                  |                   | 5.000,00  |              | 5.000,00     |
| 13 392 1302 1.315 | Ações Culturais da Lei 14.399/2022 (PNAB)                        |                  |                   | 6.000,00  |              | 6.000,00     |
|                   | 4.4.90.51  |                  |                   | 3.000,00  |              | 3.000,00     |
|                   | 4.4.90.52  |                  |                   | 3.000,00  |              | 3.000,00     |
| 13 392 1302 2.29  | Ações Culturais da Lei Paulo Gustavo (LC 195/2022)               |                  |                   |           | 150.000,00   | 150.000,00   |
|                   | 3.3.50.41  |                  |                   |           | 20.000,00    | 20.000,00    |
|                   | 3.3.90.31  |                  |                   |           | 55.000,00    | 55.000,00    |
|                   | 3.3.90.35  |                  |                   |           | 30.000,00    | 30.000,00    |
|                   | 3.3.90.48  |                  |                   |           | 45.000,00    | 45.000,00    |
| 13 392 1302 2.66  | PROMOÇÃO DE AÇÕES CULTURAIS                                      |                  |                   |           | 2.810.000,00 | 2.810.000,00 |
|                   | 3.3.90.30  |                  |                   |           | 150.000,00   | 150.000,00   |
|                   | 3.3.90.31  |                  |                   |           | 10.000,00    | 10.000,00    |
|                   | 3.3.90.36  |                  |                   |           | 150.000,00   | 150.000,00   |
|                   | 3.3.90.39  |                  |                   |           | 2.500.000,00 | 2.500.000,00 |
| 13 392 1302 2.67  | AÇÕES DE APOIO A CULTURA   |                  |                   |           | 84.000,00    | 84.000,00    |
|                   | 3.3.90.30  |                  |                   |           | 10.000,00    | 10.000,00    |
|                   | 3.3.90.32  |                  |                   |           | 1.000,00     | 1.000,00     |
|                   | 3.3.90.36  |                  |                   |           | 10.000,00    | 10.000,00    |
|                   | 3.3.90.39  |                  |                   |           | 13.000,00    | 13.000,00    |
|                   | 3.3.90.48  |                  |                   |           | 50.000,00    | 50.000,00    |
| 13 392 1302 2.69  | MANUTENÇÃO DA BIBLIOTECA   |                  |                   |           | 21.000,00    | 21.000,00    |
|                   | 3.3.90.30  |                  |                   |           | 1.000,00     | 1.000,00     |
|                   | 3.3.90.36  |                  |                   |           | 10.000,00    | 10.000,00    |
|                   | 3.3.90.39  |                  |                   |           | 10.000,00    | 10.000,00    |
| 13 392 1302 2.890 | Ações Culturais da Lei 14.399/2022 (PNAB)                        |                  |                   |           | 14.000,00    | 14.000,00    |
|                   | 3.3.50.41  |                  |                   |           | 2.000,00     | 2.000,00     |
|                   | 3.3.60.41  |                  |                   |           | 2.000,00     | 2.000,00     |
|                   | 3.3.90.31  |                  |                   |           | 2.000,00     | 2.000,00     |



# MUNICÍPIO DE CHÃ GRANDE

AV SÃO JOSÉ, 101 - CENTRO - 55.636-000 - Chã Grande/ PE  
CNPJ: 11.049.806/0001-90

Usuário: BRUNO HENRIK SILVA

Chave de Autenticação  
2202-2575-887

Página  
12 / 44

## Anexo 6 da Lei Nº 4.320/64 - Programa de Trabalho

Valores em R\$ - Período: Orçamento/2025

Unidade orçamentária: 5001 - SECRETARIA DE EDUCAÇÃO, ESPORTES, CULTURA, TURISMO E JUVENTUDE

| Código            | Especificação  | Não orçamentária  | Operação especial | Projetos   | Atividades | Total      |
|-------------------|--|---|-------------------|------------|------------|------------|
|                   | 3.3.90.35  | Serviços de Consultoria   |                   |            | 2.000,00   | 2.000,00   |
|                   | 3.3.90.36  | Outros Serviços de Terceiros – Pessoa Física                        |                   |            | 2.000,00   | 2.000,00   |
|                   | 3.3.90.39  | Outros Serviços de Terceiros - Pessoa Jurídica                      |                   |            | 2.000,00   | 2.000,00   |
|                   | 3.3.90.48  | Outros Auxílios Financeiros a Pessoas Físicas                       |                   |            | 2.000,00   | 2.000,00   |
| 13 392 1303       | BIBLIOTECA MÓVEL   |   |                   |            | 3.000,00   | 3.000,00   |
| 13 392 1303 2.70  | IMPLANTAÇÃO E MANUTENÇÃO DO PROGRAMA BIBLIOTECA MÓVEL                                    |   |                   |            | 3.000,00   | 3.000,00   |
|                   | 3.3.90.30  | Material de Consumo   |                   |            | 1.000,00   | 1.000,00   |
|                   | 3.3.90.36  | Outros Serviços de Terceiros – Pessoa Física                        |                   |            | 1.000,00   | 1.000,00   |
|                   | 3.3.90.39  | Outros Serviços de Terceiros - Pessoa Jurídica                      |                   |            | 1.000,00   | 1.000,00   |
| 23                | Comércio e Serviços  |   |                   | 5.000,00   | 26.000,00  | 31.000,00  |
| 23 695            | Turismo  |   |                   | 5.000,00   | 26.000,00  | 31.000,00  |
| 23 695 2301       | PROMOÇÃO DO TURISMO  |   |                   | 5.000,00   | 26.000,00  | 31.000,00  |
| 23 695 2301 1.21  | IMPLANTAÇÃO DE INFRA-ESTRUTURA E PROJETOS TURISTICOS, INCLUINDO ESPAÇOS DE LAZER PÚBLICO |   |                   | 5.000,00   |            | 5.000,00   |
|                   | 4.4.90.51  | Obras e Instalações   |                   | 5.000,00   |            | 5.000,00   |
| 23 695 2301 2.63  | MANUTENÇÃO DAS AÇÕES VOLTADAS PARA A PROMOÇÃO E DESENVOLVIMENTO TURÍSTICO                |   |                   |            | 26.000,00  | 26.000,00  |
|                   | 3.3.90.30  | Material de Consumo   |                   |            | 5.000,00   | 5.000,00   |
|                   | 3.3.90.31  | Premiações Culturais, Artísticas, Científicas, Desportivas e Outras |                   |            | 1.000,00   | 1.000,00   |
|                   | 3.3.90.36  | Outros Serviços de Terceiros – Pessoa Física                        |                   |            | 10.000,00  | 10.000,00  |
|                   | 3.3.90.39  | Outros Serviços de Terceiros - Pessoa Jurídica                      |                   |            | 10.000,00  | 10.000,00  |
| 27                | Desporto e Lazer   |   |                   | 210.000,00 | 171.000,00 | 381.000,00 |
| 27 812            | Desporto Comunitário   |   |                   | 210.000,00 | 171.000,00 | 381.000,00 |
| 27 812 2701       | PROMOÇÃO DO DESPORTO E LAZER   |   |                   | 210.000,00 | 171.000,00 | 381.000,00 |
| 27 812 2701 1.27  | CONSTRUÇÃO, REFORMA E/OU AMPLIAÇÃO DE INSTALAÇÕES DE APOIO AO DESPORTO E LAZER           |   |                   | 205.000,00 |            | 205.000,00 |
|                   | 4.4.90.51  | Obras e Instalações   |                   | 205.000,00 |            | 205.000,00 |
| 27 812 2701 1.264 | AQUISIÇÃO DE MÓVEIS, MÁQUINAS E EQUIPAMENTOS PARA PROMOÇÃO DO DESPORTO E LAZER           |   |                   | 5.000,00   |            | 5.000,00   |
|                   | 4.4.90.52  | Equipamentos e Material Permanente                                  |                   | 5.000,00   |            | 5.000,00   |
| 27 812 2701 2.68  | MANUTENÇÃO DAS ATIVIDADES VINCULADAS AO ESPORTE E LAZER NO MUNICÍPIO                     |   |                   |            | 171.000,00 | 171.000,00 |
|                   | 3.3.90.30  | Material de Consumo   |                   |            | 5.000,00   | 5.000,00   |
|                   | 3.3.90.31  | Premiações Culturais, Artísticas, Científicas, Desportivas e Outras |                   |            | 6.000,00   | 6.000,00   |
|                   | 3.3.90.32  | Material, Bem ou Serviço para Distribuição Gratuita                 |                   |            | 30.000,00  | 30.000,00  |
|                   | 3.3.90.36  | Outros Serviços de Terceiros – Pessoa Física                        |                   |            | 20.000,00  | 20.000,00  |
|                   | 3.3.90.39  | Outros Serviços de Terceiros - Pessoa Jurídica                      |                   |            | 100.000,00 | 100.000,00 |
|                   | 3.3.90.48  | Outros Auxílios Financeiros a Pessoas Físicas                       |                   |            | 10.000,00  | 10.000,00  |

Total da unidade orçamentária

1.941.000,00

15.960.740,00

17.901.740,00

Unidade orçamentária: 5002 - FUNDEB

| Código | Especificação | Não orçamentária | Operação especial | Projetos     | Atividades    | Total         |
|--------|---------------|------------------|-------------------|--------------|---------------|---------------|
| 12     | Educação      |                  |                   | 3.811.000,00 | 46.674.000,00 | 50.485.000,00 |

# MUNICÍPIO DE CHÃ GRANDE

AV SÃO JOSÉ, 101 - CENTRO - 55.636-000 - Chã Grande/ PE  
CNPJ: 11.049.806/0001-90

Usuário: BRUNO HENRIK SILVA

Chave de Autenticação  
2202-2575-887

Página  
13 / 44

## Anexo 6 da Lei Nº 4.320/64 - Programa de Trabalho

Valores em R\$ - Período: Orçamento/2025

Unidade orçamentária: 5002 - FUNDEB

| Código           | Especificação  | Não orçamentária | Operação especial | Projetos     | Atividades    | Total         |
|------------------|--|------------------|-------------------|--------------|---------------|---------------|
| 12 361           | Ensino Fundamental   |                  |                   | 2.498.800,00 | 32.374.860,00 | 34.873.660,00 |
| 12 361 1202      | GESTÃO DAS ATIVIDADES-MEIO DA EDUCAÇÃO BÁSICA  |                  |                   |              | 605.000,00    | 605.000,00    |
| 12 361 1202 2.71 | MANUTENÇÃO DAS ATIVIDADES-MEIO DA EDUCAÇÃO BÁSICA  |                  |                   |              | 605.000,00    | 605.000,00    |
| 3.3.90.30        | Material de Consumo  |                  |                   |              | 400.000,00    | 400.000,00    |
| 3.3.90.36        | Outros Serviços de Terceiros – Pessoa Física   |                  |                   |              | 35.000,00     | 35.000,00     |
| 3.3.90.39        | Outros Serviços de Terceiros - Pessoa Jurídica   |                  |                   |              | 170.000,00    | 170.000,00    |
| 12 361 1203      | TRANSPORTE ESCOLAR DE QUALIDADE  |                  |                   |              | 820.000,00    | 820.000,00    |
| 12 361 1203 2.72 | MANUTENÇÃO DAS AÇÕES DO TRANSPORTE ESCOLAR COM RECURSOS DO FUNDEB 30%  |                  |                   |              | 820.000,00    | 820.000,00    |
| 3.3.90.30        | Material de Consumo  |                  |                   |              | 700.000,00    | 700.000,00    |
| 3.3.90.36        | Outros Serviços de Terceiros – Pessoa Física   |                  |                   |              | 20.000,00     | 20.000,00     |
| 3.3.90.39        | Outros Serviços de Terceiros - Pessoa Jurídica   |                  |                   |              | 100.000,00    | 100.000,00    |
| 12 361 1206      | EDUCAÇÃO BASICA DE QUALIDADE   |                  |                   | 310.000,00   | 60.000,00     | 370.000,00    |
| 12 361 1206 1.30 | AQUISIÇÃO DE IMÓVEIS PARA O ENSINO   |                  |                   | 40.000,00    |               | 40.000,00     |
| 4.4.90.61        | Aquisição de Imóveis   |                  |                   | 40.000,00    |               | 40.000,00     |
| 12 361 1206 1.31 | CONSTRUÇÃO, REFORMA E/OU AMPLIAÇÃO DE UNIDADES ESCOLARES   |                  |                   | 270.000,00   |               | 270.000,00    |
| 4.4.90.51        | Obras e Instalações  |                  |                   | 270.000,00   |               | 270.000,00    |
| 12 361 1206 2.76 | MANUTENÇÃO DE IMÓVEIS DA EDUCAÇÃO  |                  |                   |              | 60.000,00     | 60.000,00     |
| 3.3.90.30        | Material de Consumo  |                  |                   |              | 30.000,00     | 30.000,00     |
| 3.3.90.36        | Outros Serviços de Terceiros – Pessoa Física   |                  |                   |              | 10.000,00     | 10.000,00     |
| 3.3.90.39        | Outros Serviços de Terceiros - Pessoa Jurídica   |                  |                   |              | 20.000,00     | 20.000,00     |
| 12 361 1217      | PROMOÇÃO E QUALIFICAÇÃO DO ENSINO FUNDAMENTAL  |                  |                   | 2.188.800,00 | 28.269.860,00 | 30.458.660,00 |
| 12 361 1217 1.28 | AQUISIÇÃO DE VEÍCULOS, MOBILIÁRIOS E EQUIPAMENTOS PARA AS UNIDADES EDUCACIONAIS DO ENSINO FUNDAMENTAL COM RECURSOS DO FUNDEB 30%                         |                  |                   | 1.100.000,00 |               | 1.100.000,00  |
| 4.4.90.52        | Equipamentos e Material Permanente   |                  |                   | 1.100.000,00 |               | 1.100.000,00  |
| 12 361 1217 1.29 | CONSTRUÇÃO, REFORMA E AMPLIAÇÃO DE ESCOLAS, QUADRAS POLIESPORTIVAS E BIBLIOTECAS, NAS UNIDADES EDUCACIONAIS DO ENSINO FUNDAMENTAL COM RECURSOS DO FUNDEB |                  |                   | 1.088.800,00 |               | 1.088.800,00  |
| 4.4.90.52        | Equipamentos e Material Permanente   |                  |                   | 1.088.800,00 |               | 1.088.800,00  |
| 12 361 1217 2.73 | CAPACITAÇÃO, TREINAMENTO E APERFEÇOAMENTO DE PROFISSIONAIS DA EDUCAÇÃO   |                  |                   |              | 145.000,00    | 145.000,00    |
| 3.3.90.36        | Outros Serviços de Terceiros – Pessoa Física   |                  |                   |              | 5.000,00      | 5.000,00      |
| 3.3.90.39        | Outros Serviços de Terceiros - Pessoa Jurídica   |                  |                   |              | 140.000,00    | 140.000,00    |
| 12 361 1217 2.74 | REMUNERAÇÃO DOS PROFISSIONAIS DA EDUCAÇÃO EM PLENO EXERCÍCIO NAS ESCOLAS COM RECURSOS DO FUNDEB 70%  |                  |                   |              | 27.185.860,00 | 27.185.860,00 |
| 3.1.90.04        | Contratação por Tempo Determinado  |                  |                   |              | 850.000,00    | 850.000,00    |
| 3.1.90.11        | Vencimentos e Vantagens Fixas – Pessoal Civil  |                  |                   |              | 20.759.000,00 | 20.759.000,00 |
| 3.1.90.13        | Obrigações Patronais   |                  |                   |              | 608.360,00    | 608.360,00    |
| 3.1.90.16        | Outras Despesas Variáveis – Pessoal Civil  |                  |                   |              | 1.000,00      | 1.000,00      |
| 3.1.90.94        | Indenizações e Restituições Trabalhistas   |                  |                   |              | 1.600.000,00  | 1.600.000,00  |
| 3.1.91.13        | Obrigações Patronais   |                  |                   |              | 3.287.000,00  | 3.287.000,00  |
| 3.3.90.08        | Outros Benefícios Assistenciais do servidor e do militar   |                  |                   |              | 80.500,00     | 80.500,00     |

# MUNICÍPIO DE CHÃ GRANDE

AV SÃO JOSÉ, 101 - CENTRO - 55.636-000 - Chã Grande/ PE  
CNPJ: 11.049.806/0001-90

Usuário: BRUNO HENRIK SILVA

Chave de Autenticação  
2202-2575-887

Página  
14 / 44

## Anexo 6 da Lei Nº 4.320/64 - Programa de Trabalho

Valores em R\$ - Período: Orçamento/2025

| Unidade orçamentária: 5002 - FUNDEB |   |                  |                   |              |               |               |
|-------------------------------------|---|------------------|-------------------|--------------|---------------|---------------|
| Código                              | Especificação   | Não orçamentária | Operação especial | Projetos     | Atividades    | Total         |
| 12 361 1217 2.282                   | MANUTENÇÃO DAS ESCOLAS DO ENSINO FUNDAMENTAL COM RECURSOS DO FUNDEB 30%   |                  |                   |              | 939.000,00    | 939.000,00    |
|                                     | 3.1.90.04 Contratação por Tempo Determinado   |                  |                   |              | 4.000,00      | 4.000,00      |
|                                     | 3.1.90.11 Vencimentos e Vantagens Fixas – Pessoal Civil   |                  |                   |              | 285.000,00    | 285.000,00    |
|                                     | 3.1.90.13 Obrigações Patronais  |                  |                   |              | 80.000,00     | 80.000,00     |
|                                     | 3.1.90.16 Outras Despesas Variáveis – Pessoal Civil   |                  |                   |              | 1.000,00      | 1.000,00      |
|                                     | 3.1.90.94 Indenizações e Restituições Trabalhistas  |                  |                   |              | 30.000,00     | 30.000,00     |
|                                     | 3.1.91.13 Obrigações Patronais  |                  |                   |              | 100.000,00    | 100.000,00    |
|                                     | 3.3.90.08 Outros Benefícios Assistenciais do servidor e do militar  |                  |                   |              | 33.000,00     | 33.000,00     |
|                                     | 3.3.90.14 Diárias – Civil   |                  |                   |              | 5.000,00      | 5.000,00      |
|                                     | 3.3.90.30 Material de Consumo   |                  |                   |              | 50.000,00     | 50.000,00     |
|                                     | 3.3.90.36 Outros Serviços de Terceiros – Pessoa Física  |                  |                   |              | 150.000,00    | 150.000,00    |
|                                     | 3.3.90.39 Outros Serviços de Terceiros - Pessoa Jurídica  |                  |                   |              | 200.000,00    | 200.000,00    |
|                                     | 3.3.90.47 Obrigações Tributárias e Contributivas  |                  |                   |              | 1.000,00      | 1.000,00      |
| 12 361 1218                         | SUPORTE SOCIAL AOS ESTUDANTES DA REDE MUNICIPAL DE ENSINO   |                  |                   |              | 2.620.000,00  | 2.620.000,00  |
| 12 361 1218 2.77                    | AQUISIÇÃO DE MATERIAL DIDÁTICO  |                  |                   |              | 2.620.000,00  | 2.620.000,00  |
|                                     | 3.3.90.32 Material, Bem ou Serviço para Distribuição Gratuita   |                  |                   |              | 2.600.000,00  | 2.600.000,00  |
|                                     | 3.3.90.36 Outros Serviços de Terceiros – Pessoa Física  |                  |                   |              | 20.000,00     | 20.000,00     |
| 12 365                              | Educação Infantil   |                  |                   | 1.307.200,00 | 12.815.140,00 | 14.122.340,00 |
| 12 365 1210                         | MELHORIA DA QUALIDADE NA EDUCAÇÃO INFANTIL  |                  |                   | 1.307.200,00 | 12.815.140,00 | 14.122.340,00 |
| 12 365 1210 1.298                   | CONSTRUÇÃO, REFORMA E AMPLIAÇÃO DE ESCOLAS DE EDUCAÇÃO INFANTIL COM RECURSOS DO FUNDEB                                |                  |                   | 5.000,00     |               | 5.000,00      |
|                                     | 4.4.90.51 Obras e Instalações   |                  |                   | 5.000,00     |               | 5.000,00      |
| 12 365 1210 1.299                   | AQUISIÇÃO DE VEÍCULOS, MOBILIÁRIOS E EQUIPAMENTOS PARA AS ESCOLAS DE EDUCAÇÃO INFANTIL COM RECURSOS DO FUNDEB         |                  |                   | 2.000,00     |               | 2.000,00      |
|                                     | 4.4.90.52 Equipamentos e Material Permanente  |                  |                   | 2.000,00     |               | 2.000,00      |
| 12 365 1210 1.300                   | CONSTRUÇÃO, REFORMA E AMPLIAÇÃO DE CRECHES COM RECURSOS DO FUNDEB   |                  |                   | 5.000,00     |               | 5.000,00      |
|                                     | 4.4.90.51 Obras e Instalações   |                  |                   | 5.000,00     |               | 5.000,00      |
| 12 365 1210 1.301                   | AQUISIÇÃO DE VEÍCULOS, MOBILIÁRIOS E EQUIPAMENTOS PARA AS CRECHES COM RECURSOS DO FUNDEB                              |                  |                   | 1.295.200,00 |               | 1.295.200,00  |
|                                     | 4.4.90.52 Equipamentos e Material Permanente  |                  |                   | 1.295.200,00 |               | 1.295.200,00  |
| 12 365 1210 2.283                   | REMUNERAÇÃO DOS PROFISSIONAIS DA EDUCAÇÃO EM PLENO EXERCÍCIO NO ENSINO PRÉ-ESCOLAR COM RECURSOS DO FUNDEB 70%         |                  |                   |              | 8.798.140,00  | 8.798.140,00  |
|                                     | 3.1.90.04 Contratação por Tempo Determinado   |                  |                   |              | 4.000,00      | 4.000,00      |
|                                     | 3.1.90.11 Vencimentos e Vantagens Fixas – Pessoal Civil   |                  |                   |              | 8.145.000,00  | 8.145.000,00  |
|                                     | 3.1.90.13 Obrigações Patronais  |                  |                   |              | 297.640,00    | 297.640,00    |
|                                     | 3.1.91.13 Obrigações Patronais  |                  |                   |              | 350.000,00    | 350.000,00    |
|                                     | 3.3.90.08 Outros Benefícios Assistenciais do servidor e do militar  |                  |                   |              | 1.500,00      | 1.500,00      |
| 12 365 1210 2.284                   | MANUTENÇÃO DAS ATIVIDADES DESENVOLVIDAS NO ENSINO PRÉ-ESCOLAR NAS ESCOLAS DE EDUCAÇÃO INFANTIL COM RECURSOS DO FUNDEB |                  |                   |              | 875.000,00    | 875.000,00    |
|                                     | 3.1.90.04 Contratação por Tempo Determinado   |                  |                   |              | 5.000,00      | 5.000,00      |

# MUNICÍPIO DE CHÃ GRANDE

AV SÃO JOSÉ, 101 - CENTRO - 55.636-000 - Chã Grande/ PE  
CNPJ: 11.049.806/0001-90

Usuário: BRUNO HENRIK SILVA

Chave de Autenticação  
2202-2575-887

Página  
15 / 44

## Anexo 6 da Lei Nº 4.320/64 - Programa de Trabalho

Valores em R\$ - Período: Orçamento/2025

| Unidade orçamentária: 5002 - FUNDEB |  |  |                   |          |              |              |
|-------------------------------------|--|--|-------------------|----------|--------------|--------------|
| Código                              | Especificação  | Não orçamentária   | Operação especial | Projetos | Atividades   | Total        |
|                                     | 3.1.90.11  | Vencimentos e Vantagens Fixas – Pessoal Civil            |                   |          | 5.000,00     | 5.000,00     |
|                                     | 3.1.90.13  | Obrigações Patronais                                     |                   |          | 1.000,00     | 1.000,00     |
|                                     | 3.1.90.94  | Indenizações e Restituições Trabalhistas                 |                   |          | 142.000,00   | 142.000,00   |
|                                     | 3.1.91.13  | Obrigações Patronais                                     |                   |          | 5.000,00     | 5.000,00     |
|                                     | 3.3.90.14  | Diárias – Civil  |                   |          | 1.000,00     | 1.000,00     |
|                                     | 3.3.90.30  | Material de Consumo                                      |                   |          | 700.000,00   | 700.000,00   |
|                                     | 3.3.90.36  | Outros Serviços de Terceiros – Pessoa Física             |                   |          | 10.000,00    | 10.000,00    |
|                                     | 3.3.90.39  | Outros Serviços de Terceiros - Pessoa Jurídica           |                   |          | 5.000,00     | 5.000,00     |
|                                     | 3.3.90.47  | Obrigações Tributárias e Contributivas                   |                   |          | 1.000,00     | 1.000,00     |
| 12 365 1210 2.864                   | REMUNERAÇÃO DOS PROFISSIONAIS DA EDUCAÇÃO EM PLENO EXERCÍCIO NAS CRECHES COM RECURSOS DO FUNDEB 70%                            |  |                   |          | 3.044.000,00 | 3.044.000,00 |
|                                     | 3.1.90.04  | Contratação por Tempo Determinado                        |                   |          | 205.000,00   | 205.000,00   |
|                                     | 3.1.90.11  | Vencimentos e Vantagens Fixas – Pessoal Civil            |                   |          | 2.455.200,00 | 2.455.200,00 |
|                                     | 3.1.90.13  | Obrigações Patronais                                     |                   |          | 194.000,00   | 194.000,00   |
|                                     | 3.1.91.13  | Obrigações Patronais                                     |                   |          | 140.000,00   | 140.000,00   |
|                                     | 3.3.90.08  | Outros Benefícios Assistenciais do servidor e do militar |                   |          | 49.800,00    | 49.800,00    |
| 12 365 1210 2.865                   | MANUTENÇÃO DO FUNCIONAMENTO DAS CRECHES COM RECURSOS DO FUNDEB   |  |                   |          | 98.000,00    | 98.000,00    |
|                                     | 3.1.90.04  | Contratação por Tempo Determinado                        |                   |          | 5.000,00     | 5.000,00     |
|                                     | 3.1.90.11  | Vencimentos e Vantagens Fixas – Pessoal Civil            |                   |          | 3.000,00     | 3.000,00     |
|                                     | 3.1.90.13  | Obrigações Patronais                                     |                   |          | 3.000,00     | 3.000,00     |
|                                     | 3.1.90.94  | Indenizações e Restituições Trabalhistas                 |                   |          | 29.000,00    | 29.000,00    |
|                                     | 3.1.91.13  | Obrigações Patronais                                     |                   |          | 4.000,00     | 4.000,00     |
|                                     | 3.3.90.04  | Contratação por Tempo Determinado                        |                   |          | 4.000,00     | 4.000,00     |
|                                     | 3.3.90.14  | Diárias – Civil  |                   |          | 3.000,00     | 3.000,00     |
|                                     | 3.3.90.30  | Material de Consumo                                      |                   |          | 40.000,00    | 40.000,00    |
|                                     | 3.3.90.39  | Outros Serviços de Terceiros - Pessoa Jurídica           |                   |          | 4.000,00     | 4.000,00     |
|                                     | 3.3.90.47  | Obrigações Tributárias e Contributivas                   |                   |          | 3.000,00     | 3.000,00     |
| 12 366                              | Educação de Jovens e Adultos   |  |                   | 5.000,00 | 1.484.000,00 | 1.489.000,00 |
| 12 366 1214                         | MELHORIA DA QUALIDADE DA EDUCAÇÃO DE JOVENS E ADULTOS  |  |                   | 5.000,00 | 1.484.000,00 | 1.489.000,00 |
| 12 366 1214 1.303                   | AQUISIÇÃO DE VEÍCULOS, MOBILIÁRIOS E EQUIPAMENTOS PARA AS UNIDADES EDUCACIONAIS DE JOVENS E ADULTOS COM RECURSOS DO FUNDEB 30% |  |                   | 5.000,00 |              | 5.000,00     |
|                                     | 4.4.90.52  | Equipamentos e Material Permanente                       |                   | 5.000,00 |              | 5.000,00     |
| 12 366 1214 2.80                    | REMUNERAÇÃO DOS PROFISSIONAIS DE EDUCAÇÃO EM PLENO EXERCÍCIO NA EDUCAÇÃO DE JOVENS E ADULTOS COM RECURSOS DO FUNDEB 70%        |  |                   |          | 1.195.000,00 | 1.195.000,00 |
|                                     | 3.1.90.04  | Contratação por Tempo Determinado                        |                   |          | 1.000.000,00 | 1.000.000,00 |
|                                     | 3.1.90.11  | Vencimentos e Vantagens Fixas – Pessoal Civil            |                   |          | 10.000,00    | 10.000,00    |
|                                     | 3.1.90.13  | Obrigações Patronais                                     |                   |          | 120.000,00   | 120.000,00   |
|                                     | 3.1.90.94  | Indenizações e Restituições Trabalhistas                 |                   |          | 30.000,00    | 30.000,00    |
|                                     | 3.1.91.13  | Obrigações Patronais                                     |                   |          | 5.000,00     | 5.000,00     |
|                                     | 3.3.90.08  | Outros Benefícios Assistenciais do servidor e do militar |                   |          | 30.000,00    | 30.000,00    |

# MUNICÍPIO DE CHÃ GRANDE

AV SÃO JOSÉ, 101 - CENTRO - 55.636-000 - Chã Grande/ PE  
CNPJ: 11.049.806/0001-90

Usuário: BRUNO HENRIK SILVA

Chave de Autenticação  
2202-2575-887

Página  
16 / 44

## Anexo 6 da Lei Nº 4.320/64 - Programa de Trabalho

Valores em R\$ - Período: Orçamento/2025

### Unidade orçamentária: 5002 - FUNDEB

| Código                               | Especificação   | Não orçamentária | Operação especial | Projetos            | Atividades           | Total                |
|--------------------------------------|---|------------------|-------------------|---------------------|----------------------|----------------------|
| 12 366 1214 2.285                    | MANUTENÇÃO E OPERACIONALIZAÇÃO DAS AÇÕES DESENVOLVIDAS NA EDUCAÇÃO DE JOVENS E ADULTOS COM RECURSOS DO FUNDEB 30% |                  |                   |                     | 289.000,00           | 289.000,00           |
| 3.1.90.04                            | Contratação por Tempo Determinado   |                  |                   |                     | 5.000,00             | 5.000,00             |
| 3.1.90.11                            | Vencimentos e Vantagens Fixas – Pessoal Civil   |                  |                   |                     | 5.000,00             | 5.000,00             |
| 3.1.90.13                            | Obrigações Patronais  |                  |                   |                     | 1.000,00             | 1.000,00             |
| 3.1.90.94                            | Indenizações e Restituições Trabalhistas  |                  |                   |                     | 1.000,00             | 1.000,00             |
| 3.1.91.13                            | Obrigações Patronais  |                  |                   |                     | 5.000,00             | 5.000,00             |
| 3.3.90.14                            | Diárias – Civil   |                  |                   |                     | 1.000,00             | 1.000,00             |
| 3.3.90.30                            | Material de Consumo   |                  |                   |                     | 250.000,00           | 250.000,00           |
| 3.3.90.36                            | Outros Serviços de Terceiros – Pessoa Física  |                  |                   |                     | 10.000,00            | 10.000,00            |
| 3.3.90.39                            | Outros Serviços de Terceiros - Pessoa Jurídica  |                  |                   |                     | 10.000,00            | 10.000,00            |
| 3.3.90.47                            | Obrigações Tributárias e Contributivas  |                  |                   |                     | 1.000,00             | 1.000,00             |
| <b>Total da unidade orçamentária</b> |   |                  |                   | <b>3.811.000,00</b> | <b>46.674.000,00</b> | <b>50.485.000,00</b> |

### Unidade orçamentária: 6001 - SECRETARIA DE INFRA ESTRUTURA

| Código            | Especificação  | Não orçamentária | Operação especial | Projetos      | Atividades   | Total         |
|-------------------|--|------------------|-------------------|---------------|--------------|---------------|
| 4                 | Administração  |                  |                   | 60.000,00     |              | 60.000,00     |
| 4 122             | Administração Geral  |                  |                   | 60.000,00     |              | 60.000,00     |
| 4 122 413         | MODERNIZAÇÃO DA ESTRUTURA FÍSICA DE APOIO ADMINISTRATIVO             |                  |                   | 60.000,00     |              | 60.000,00     |
| 4 122 413 1.37    | EXECUÇÃO DE OBRAS EM IMÓVEIS VINCULADOS A ADMINISTRAÇÃO MUNICIPAL    |                  |                   | 20.000,00     |              | 20.000,00     |
| 4.4.90.51         | Obras e Instalações  |                  |                   | 20.000,00     |              | 20.000,00     |
| 4 122 413 1.74    | CONSTRUÇÃO DE CENTRO ADMINISTRATIVO                                  |                  |                   | 40.000,00     |              | 40.000,00     |
| 4.4.90.51         | Obras e Instalações  |                  |                   | 40.000,00     |              | 40.000,00     |
| 15                | Urbanismo  |                  |                   | 17.036.000,00 | 4.301.000,00 | 21.337.000,00 |
| 15 122            | Administração Geral  |                  |                   | 10.000,00     | 4.130.000,00 | 4.140.000,00  |
| 15 122 1501       | GESTÃO ADMINISTRATIVA DA SECRETARIA DE INFRA ESTRUTURA               |                  |                   |               | 4.130.000,00 | 4.130.000,00  |
| 15 122 1501 2.853 | MANUTENÇÃO DA SECRETARIA DE INFRA ESTRUTURA                          |                  |                   |               | 4.130.000,00 | 4.130.000,00  |
| 3.1.90.04         | Contratação por Tempo Determinado                                    |                  |                   |               | 20.000,00    | 20.000,00     |
| 3.1.90.11         | Vencimentos e Vantagens Fixas – Pessoal Civil                        |                  |                   |               | 300.000,00   | 300.000,00    |
| 3.1.90.13         | Obrigações Patronais   |                  |                   |               | 80.000,00    | 80.000,00     |
| 3.1.90.94         | Indenizações e Restituições Trabalhistas                             |                  |                   |               | 60.000,00    | 60.000,00     |
| 3.1.91.13         | Obrigações Patronais   |                  |                   |               | 50.000,00    | 50.000,00     |
| 3.3.90.08         | Outros Benefícios Assistenciais do servidor e do militar             |                  |                   |               | 100.000,00   | 100.000,00    |
| 3.3.90.14         | Diárias – Civil  |                  |                   |               | 10.000,00    | 10.000,00     |
| 3.3.90.30         | Material de Consumo  |                  |                   |               | 2.200.000,00 | 2.200.000,00  |
| 3.3.90.34         | Outras Despesas de Pessoal decorrentes de Contratos de Terceirização |                  |                   |               | 5.000,00     | 5.000,00      |
| 3.3.90.36         | Outros Serviços de Terceiros – Pessoa Física                         |                  |                   |               | 500.000,00   | 500.000,00    |
| 3.3.90.37         | Locação de Mão-de-Obra   |                  |                   |               | 5.000,00     | 5.000,00      |
| 3.3.90.39         | Outros Serviços de Terceiros - Pessoa Jurídica                       |                  |                   |               | 750.000,00   | 750.000,00    |
| 3.3.90.47         | Obrigações Tributárias e Contributivas                               |                  |                   |               | 50.000,00    | 50.000,00     |
| 15 122 1502       | MODERNIZAÇÃO DOS SERVIÇOS PUBLICOS                                   |                  |                   | 10.000,00     |              | 10.000,00     |
| 15 122 1502 1.288 | AQUISIÇÃO DE MÁQUINAS, VEÍCULOS E EQUIPAMENTOS PARA                  |                  |                   | 10.000,00     |              | 10.000,00     |

# MUNICÍPIO DE CHÃ GRANDE

AV SÃO JOSÉ, 101 - CENTRO - 55.636-000 - Chã Grande/ PE  
CNPJ: 11.049.806/0001-90

Usuário: BRUNO HENRIK SILVA

Chave de Autenticação  
2202-2575-887

Página  
17 / 44

## Anexo 6 da Lei Nº 4.320/64 - Programa de Trabalho

Valores em R\$ - Período: Orçamento/2025

| Unidade orçamentária: 6001 - SECRETARIA DE INFRA ESTRUTURA |   | Não orçamentária | Operação especial | Projetos      | Atividades | Total         |
|--|---|------------------|-------------------|---------------|------------|---------------|
| Código   | Especificação   |                  |                   |               |            |               |
|  | SECRETARIA DE INFRA ESTRUTURA   |                  |                   |               |            |               |
|  | 4.4.90.52 Equipamentos e Material Permanente                                  |                  |                   | 10.000,00     |            | 10.000,00     |
| 15 451   | Infra-Estrutura Urbana  |                  |                   | 16.706.000,00 | 101.000,00 | 16.807.000,00 |
| 15 451 1503  | INFRA ESTRUTURA URBANA  |                  |                   | 16.706.000,00 | 101.000,00 | 16.807.000,00 |
| 15 451 1503 1.39   | CONSTRUÇÃO, REFORMA E/OU AMPLIAÇÃO DE CEMITÉRIO                               |                  |                   | 5.000,00      |            | 5.000,00      |
|  | 4.4.90.51 Obras e Instalações   |                  |                   | 5.000,00      |            | 5.000,00      |
| 15 451 1503 1.40   | EXECUÇÃO DE OBRAS DE INFRA-ESTRUTURA  |                  |                   | 60.000,00     |            | 60.000,00     |
|  | 4.4.90.51 Obras e Instalações   |                  |                   | 60.000,00     |            | 60.000,00     |
| 15 451 1503 1.41   | REFORMA E MANUTENÇÃO DO PORTAL DE CHÃ GRANDE                                  |                  |                   | 10.000,00     |            | 10.000,00     |
|  | 4.4.90.51 Obras e Instalações   |                  |                   | 10.000,00     |            | 10.000,00     |
| 15 451 1503 1.50   | OBRAS DE PAVIMENTAÇÃO DE VIAS E ACESSOS                                       |                  |                   | 8.675.000,00  |            | 8.675.000,00  |
|  | 4.4.90.51 Obras e Instalações   |                  |                   | 8.675.000,00  |            | 8.675.000,00  |
| 15 451 1503 1.70   | OBRAS DE CALÇAMENTO, MEIO FIO E AFINS, EM DIVERSAS LOCALIDADES DO MUNICÍPIO   |                  |                   | 1.700.000,00  |            | 1.700.000,00  |
|  | 4.4.90.51 Obras e Instalações   |                  |                   | 1.700.000,00  |            | 1.700.000,00  |
| 15 451 1503 1.79   | EXECUÇÃO DE OBRAS DE MUROS, ESCADARIAS, RAMPAS E ACESSOS PÚBLICOS             |                  |                   | 6.240.000,00  |            | 6.240.000,00  |
|  | 4.4.90.51 Obras e Instalações   |                  |                   | 6.240.000,00  |            | 6.240.000,00  |
| 15 451 1503 1.85   | EXECUÇÃO DE OBRAS DE PONTES, BUEIROS, PONTILHÕES, PASSAGENS MOLHADAS E OUTROS |                  |                   | 16.000,00     |            | 16.000,00     |
|  | 4.4.90.51 Obras e Instalações   |                  |                   | 16.000,00     |            | 16.000,00     |
| 15 451 1503 2.93   | REPOSIÇÃO E CONserto DE CALÇAMENTO  |                  |                   |               | 61.000,00  | 61.000,00     |
|  | 3.3.90.30 Material de Consumo   |                  |                   |               | 1.000,00   | 1.000,00      |
|  | 3.3.90.36 Outros Serviços de Terceiros – Pessoa Física                        |                  |                   |               | 50.000,00  | 50.000,00     |
|  | 3.3.90.39 Outros Serviços de Terceiros - Pessoa Jurídica                      |                  |                   |               | 10.000,00  | 10.000,00     |
| 15 451 1503 2.866  | MANUTENÇÃO DE MUROS, ESCADARIAS, RAMPAS E ACESSOS PÚBLICOS                    |                  |                   |               | 25.000,00  | 25.000,00     |
|  | 3.3.90.30 Material de Consumo   |                  |                   |               | 10.000,00  | 10.000,00     |
|  | 3.3.90.36 Outros Serviços de Terceiros – Pessoa Física                        |                  |                   |               | 10.000,00  | 10.000,00     |
|  | 3.3.90.39 Outros Serviços de Terceiros - Pessoa Jurídica                      |                  |                   |               | 5.000,00   | 5.000,00      |
| 15 451 1503 2.867  | MANUTENÇÃO DE PONTES, BUEIROS, PONTILHÕES E PASSAGENS MOLHADAS                |                  |                   |               | 15.000,00  | 15.000,00     |
|  | 3.3.90.30 Material de Consumo   |                  |                   |               | 5.000,00   | 5.000,00      |
|  | 3.3.90.36 Outros Serviços de Terceiros – Pessoa Física                        |                  |                   |               | 5.000,00   | 5.000,00      |
|  | 3.3.90.39 Outros Serviços de Terceiros - Pessoa Jurídica                      |                  |                   |               | 5.000,00   | 5.000,00      |
| 15 452   | Serviços Urbanos  |                  |                   |               | 70.000,00  | 70.000,00     |
| 15 452 1502  | MODERNIZAÇÃO DOS SERVIÇOS PUBLICOS  |                  |                   |               | 70.000,00  | 70.000,00     |
| 15 452 1502 2.88   | MANUTENÇÃO DE PRÉDIOS PÚBLICOS  |                  |                   |               | 70.000,00  | 70.000,00     |
|  | 3.3.90.30 Material de Consumo   |                  |                   |               | 20.000,00  | 20.000,00     |
|  | 3.3.90.36 Outros Serviços de Terceiros – Pessoa Física                        |                  |                   |               | 20.000,00  | 20.000,00     |
|  | 3.3.90.39 Outros Serviços de Terceiros - Pessoa Jurídica                      |                  |                   |               | 30.000,00  | 30.000,00     |
| 15 813   | Lazer   |                  |                   | 320.000,00    |            | 320.000,00    |
| 15 813 1503  | INFRA ESTRUTURA URBANA  |                  |                   | 320.000,00    |            | 320.000,00    |

# MUNICÍPIO DE CHÃ GRANDE

AV SÃO JOSÉ, 101 - CENTRO - 55.636-000 - Chã Grande/ PE  
CNPJ: 11.049.806/0001-90

Usuário: BRUNO HENRIK SILVA

Chave de Autenticação  
2202-2575-887

Página  
18 / 44

## Anexo 6 da Lei Nº 4.320/64 - Programa de Trabalho

Valores em R\$ - Período: Orçamento/2025

| Unidade orçamentária: 6001 - SECRETARIA DE INFRA ESTRUTURA |   |                  |                   |                      |                     |                      |
|--|---|------------------|-------------------|----------------------|---------------------|----------------------|
| Código   | Especificação   | Não orçamentária | Operação especial | Projetos             | Atividades          | Total                |
| 15 813 1503 1.42   | OBRAS DE PRAÇAS, PARQUES, JARDINS E ÁREAS DE LAZER PÚBLICAS |                  |                   | 320.000,00           |                     | 320.000,00           |
|  | 4.4.90.51 Obras e Instalações                               |                  |                   | 320.000,00           |                     | 320.000,00           |
| 16   | Habitação   |                  |                   | 120.000,00           |                     | 120.000,00           |
| 16 482   | Habitação Urbana  |                  |                   | 120.000,00           |                     | 120.000,00           |
| 16 482 1601  | HABITAÇÃO POPULAR   |                  |                   | 120.000,00           |                     | 120.000,00           |
| 16 482 1601 1.43   | EXECUÇÃO DE OBRAS PARA HABITAÇÃO                            |                  |                   | 120.000,00           |                     | 120.000,00           |
|  | 4.4.90.51 Obras e Instalações                               |                  |                   | 120.000,00           |                     | 120.000,00           |
| 17   | Saneamento  |                  |                   | 440.000,00           | 16.000,00           | 456.000,00           |
| 17 511   | Saneamento Básico Rural                                     |                  |                   | 210.000,00           |                     | 210.000,00           |
| 17 511 1701  | SANEAMENTO RURAL SIMPLIFICADO                               |                  |                   | 210.000,00           |                     | 210.000,00           |
| 17 511 1701 1.44   | CONSTRUÇÃO E REFORMA DE PRIVADAS HIGIÊNICAS                 |                  |                   | 210.000,00           |                     | 210.000,00           |
|  | 4.4.90.51 Obras e Instalações                               |                  |                   | 210.000,00           |                     | 210.000,00           |
| 17 512   | Saneamento Básico Urbano                                    |                  |                   | 230.000,00           | 16.000,00           | 246.000,00           |
| 17 512 1702  | SANEAMENTO URBANO   |                  |                   | 230.000,00           | 16.000,00           | 246.000,00           |
| 17 512 1702 1.45   | EXECUÇÃO DE OBRAS DE SANEAMENTO                             |                  |                   | 230.000,00           |                     | 230.000,00           |
|  | 4.4.90.51 Obras e Instalações                               |                  |                   | 230.000,00           |                     | 230.000,00           |
| 17 512 1702 2.89   | MANUTENÇÃO DO SANEAMENTO BÁSICO                             |                  |                   |                      | 16.000,00           | 16.000,00            |
|  | 3.3.90.30 Material de Consumo                               |                  |                   |                      | 1.000,00            | 1.000,00             |
|  | 3.3.90.36 Outros Serviços de Terceiros - Pessoa Física      |                  |                   |                      | 5.000,00            | 5.000,00             |
|  | 3.3.90.39 Outros Serviços de Terceiros - Pessoa Jurídica    |                  |                   |                      | 10.000,00           | 10.000,00            |
| 25   | Energia   |                  |                   | 220.000,00           |                     | 220.000,00           |
| 25 752   | Energia Elétrica  |                  |                   | 220.000,00           |                     | 220.000,00           |
| 25 752 2501  | ELETRIFICAÇÃO RURAL E ILUMINAÇÃO PÚBLICA                    |                  |                   | 220.000,00           |                     | 220.000,00           |
| 25 752 2501 1.47   | ILUMINAÇÃO DA PE-71   |                  |                   | 220.000,00           |                     | 220.000,00           |
|  | 4.4.90.51 Obras e Instalações                               |                  |                   | 170.000,00           |                     | 170.000,00           |
|  | 4.4.90.52 Equipamentos e Material Permanente                |                  |                   | 50.000,00            |                     | 50.000,00            |
| 26   | Transporte  |                  |                   | 420.000,00           | 980.000,00          | 1.400.000,00         |
| 26 782   | Transporte Rodoviário                                       |                  |                   | 420.000,00           | 980.000,00          | 1.400.000,00         |
| 26 782 2601  | AMPLIAÇÃO DE TERMINAIS RODOVIÁRIOS E SINALIZAÇÃO URBANA     |                  |                   | 310.000,00           |                     | 310.000,00           |
| 26 782 2601 1.48   | ILUMINAÇÃO DA PE-71   |                  |                   | 310.000,00           |                     | 310.000,00           |
|  | 4.4.90.51 Obras e Instalações                               |                  |                   | 310.000,00           |                     | 310.000,00           |
| 26 782 2602  | RODOVIAS E ESTRADAS VICINAIS                                |                  |                   | 110.000,00           | 980.000,00          | 1.090.000,00         |
| 26 782 2602 1.49   | EXECUÇÃO DE OBRAS RODOVIÁRIAS                               |                  |                   | 110.000,00           |                     | 110.000,00           |
|  | 4.4.90.51 Obras e Instalações                               |                  |                   | 110.000,00           |                     | 110.000,00           |
| 26 782 2602 2.91   | MANUTENÇÃO DE RODOVIAS E ACESSOS VIÁRIOS                    |                  |                   |                      | 980.000,00          | 980.000,00           |
|  | 3.3.90.30 Material de Consumo                               |                  |                   |                      | 20.000,00           | 20.000,00            |
|  | 3.3.90.36 Outros Serviços de Terceiros - Pessoa Física      |                  |                   |                      | 10.000,00           | 10.000,00            |
|  | 3.3.90.39 Outros Serviços de Terceiros - Pessoa Jurídica    |                  |                   |                      | 950.000,00          | 950.000,00           |
| <b>Total da unidade orçamentária</b>                       |   |                  |                   | <b>18.296.000,00</b> | <b>5.297.000,00</b> | <b>23.593.000,00</b> |

### Unidade orçamentária: 9001 - SECRETARIA DE AGRICULTURA

| Código | Especificação | Não orçamentária | Operação especial | Projetos | Atividades | Total |
|--------|---------------|------------------|-------------------|----------|------------|-------|
|--------|---------------|------------------|-------------------|----------|------------|-------|

# MUNICÍPIO DE CHÃ GRANDE

AV SÃO JOSÉ, 101 - CENTRO - 55.636-000 - Chã Grande/ PE  
CNPJ: 11.049.806/0001-90

Usuário: BRUNO HENRIK SILVA

Chave de Autenticação  
2202-2575-887

Página  
19 / 44

## Anexo 6 da Lei Nº 4.320/64 - Programa de Trabalho

Valores em R\$ - Período: Orçamento/2025

Unidade orçamentária: 9001 - SECRETARIA DE AGRICULTURA

| Código            | Especificação   | Não orçamentária | Operação especial | Projetos   | Atividades   | Total        |
|-------------------|---|------------------|-------------------|------------|--------------|--------------|
| 20                | Agricultura   |                  |                   | 185.000,00 | 2.287.000,00 | 2.472.000,00 |
| 20 122            | Administração Geral   |                  |                   | 10.000,00  | 2.188.000,00 | 2.198.000,00 |
| 20 122 2001       | GESTÃO DA SECRETARIA DE AGRICULTURA   |                  |                   | 10.000,00  | 2.188.000,00 | 2.198.000,00 |
| 20 122 2001 1.268 | AQUISIÇÃO DE MÓVEIS, MÁQUINAS E EQUIPAMENTOS PARA SECRETARIA DE AGRICULTURA |                  |                   | 10.000,00  |              | 10.000,00    |
|                   | 4.4.90.52 Equipamentos e Material Permanente                                |                  |                   | 10.000,00  |              | 10.000,00    |
| 20 122 2001 2.854 | MANUTENÇÃO DA SECRETARIA DE AGRICULTURA                                     |                  |                   |            | 2.188.000,00 | 2.188.000,00 |
|                   | 3.1.90.04 Contratação por Tempo Determinado                                 |                  |                   |            | 20.000,00    | 20.000,00    |
|                   | 3.1.90.11 Vencimentos e Vantagens Fixas – Pessoal Civil                     |                  |                   |            | 200.000,00   | 200.000,00   |
|                   | 3.1.90.13 Obrigações Patronais  |                  |                   |            | 60.000,00    | 60.000,00    |
|                   | 3.1.90.94 Indenizações e Restituições Trabalhistas                          |                  |                   |            | 20.000,00    | 20.000,00    |
|                   | 3.1.91.13 Obrigações Patronais  |                  |                   |            | 20.000,00    | 20.000,00    |
|                   | 3.3.90.08 Outros Benefícios Assistenciais do servidor e do militar          |                  |                   |            | 10.000,00    | 10.000,00    |
|                   | 3.3.90.14 Diárias – Civil   |                  |                   |            | 7.000,00     | 7.000,00     |
|                   | 3.3.90.30 Material de Consumo   |                  |                   |            | 1.300.000,00 | 1.300.000,00 |
|                   | 3.3.90.36 Outros Serviços de Terceiros – Pessoa Física                      |                  |                   |            | 150.000,00   | 150.000,00   |
|                   | 3.3.90.39 Outros Serviços de Terceiros - Pessoa Jurídica                    |                  |                   |            | 400.000,00   | 400.000,00   |
|                   | 3.3.90.47 Obrigações Tributárias e Contributivas                            |                  |                   |            | 1.000,00     | 1.000,00     |
| 20 605            | Abastecimento   |                  |                   | 35.000,00  | 32.000,00    | 67.000,00    |
| 20 605 2011       | ABASTECIMENTO DE QUALIDADE  |                  |                   | 35.000,00  | 32.000,00    | 67.000,00    |
| 20 605 2011 1.58  | INVESTIMENTO EM FEIRAS, MATADOUROS E AFINS, FAVORECENDO A PRODUÇÃO PRIMÁRIA |                  |                   | 35.000,00  |              | 35.000,00    |
|                   | 4.4.90.51 Obras e Instalações   |                  |                   | 35.000,00  |              | 35.000,00    |
| 20 605 2011 2.101 | MANUTENÇÃO DO ABASTECIMENTO DE PRODUTOS PRIMÁRIOS                           |                  |                   |            | 32.000,00    | 32.000,00    |
|                   | 3.3.90.30 Material de Consumo   |                  |                   |            | 1.000,00     | 1.000,00     |
|                   | 3.3.90.36 Outros Serviços de Terceiros – Pessoa Física                      |                  |                   |            | 20.000,00    | 20.000,00    |
|                   | 3.3.90.37 Locação de Mão-de-Obra  |                  |                   |            | 1.000,00     | 1.000,00     |
|                   | 3.3.90.39 Outros Serviços de Terceiros - Pessoa Jurídica                    |                  |                   |            | 10.000,00    | 10.000,00    |
| 20 606            | Extensão Rural  |                  |                   | 5.000,00   |              | 5.000,00     |
| 20 606 2003       | AGRICULTURA FAMILIAR  |                  |                   | 5.000,00   |              | 5.000,00     |
| 20 606 2003 1.55  | OBRAS PARA AGRICULTURA FAMILIAR   |                  |                   | 5.000,00   |              | 5.000,00     |
|                   | 4.4.90.51 Obras e Instalações   |                  |                   | 5.000,00   |              | 5.000,00     |
| 20 607            | Irrigação   |                  |                   | 5.000,00   | 8.000,00     | 13.000,00    |
| 20 607 2008       | AGRICULTURA IRRIGADA  |                  |                   | 5.000,00   | 8.000,00     | 13.000,00    |
| 20 607 2008 1.56  | EXECUÇÃO DE OBRAS E INSTALAÇÕES PARA IRRIGAÇÃO                              |                  |                   | 5.000,00   |              | 5.000,00     |
|                   | 4.4.90.51 Obras e Instalações   |                  |                   | 5.000,00   |              | 5.000,00     |
| 20 607 2008 2.100 | MANUTENÇÃO DAS AÇÕES VINCULADAS A AGRICULTURA IRRIGADA                      |                  |                   |            | 8.000,00     | 8.000,00     |
|                   | 3.3.90.30 Material de Consumo   |                  |                   |            | 1.000,00     | 1.000,00     |
|                   | 3.3.90.32 Material, Bem ou Serviço para Distribuição Gratuita               |                  |                   |            | 1.000,00     | 1.000,00     |
|                   | 3.3.90.36 Outros Serviços de Terceiros – Pessoa Física                      |                  |                   |            | 5.000,00     | 5.000,00     |
|                   | 3.3.90.39 Outros Serviços de Terceiros - Pessoa Jurídica                    |                  |                   |            | 1.000,00     | 1.000,00     |
| 20 608            | Promoção da Produção Agropecuária   |                  |                   | 130.000,00 | 56.000,00    | 186.000,00   |



# MUNICÍPIO DE CHÃ GRANDE

AV SÃO JOSÉ, 101 - CENTRO - 55.636-000 - Chã Grande/ PE  
CNPJ: 11.049.806/0001-90

Usuário: BRUNO HENRIK SILVA

Chave de Autenticação  
2202-2575-887

Página  
20 / 44

## Anexo 6 da Lei Nº 4.320/64 - Programa de Trabalho

Valores em R\$ - Período: Orçamento/2025

Unidade orçamentária: 9001 - SECRETARIA DE AGRICULTURA

| Código            | Especificação   | Não orçamentária | Operação especial | Projetos   | Atividades | Total      |
|-------------------|---|------------------|-------------------|------------|------------|------------|
| 20 608 2002       | APOIO AO DESENVOLVIMENTO DO SETOR AGROPECUÁRIO  |                  |                   | 120.000,00 |            | 120.000,00 |
| 20 608 2002 1.52  | AQUISIÇÃO DE MÓVEIS, MÁQUINAS E EQUIPAMENTOS AGRÍCOLAS  |                  |                   | 120.000,00 |            | 120.000,00 |
| 4.4.90.52         | Equipamentos e Material Permanente  |                  |                   | 120.000,00 |            | 120.000,00 |
| 20 608 2003       | AGRICULTURA FAMILIAR  |                  |                   |            | 25.000,00  | 25.000,00  |
| 20 608 2003 2.95  | MANUTENÇÃO DAS AÇÕES VINCULADAS A AGRICULTURA FAMILIAR E DESENVOLVIMENTO RURAL                |                  |                   |            | 25.000,00  | 25.000,00  |
| 3.3.90.30         | Material de Consumo   |                  |                   |            | 10.000,00  | 10.000,00  |
| 3.3.90.32         | Material, Bem ou Serviço para Distribuição Gratuita   |                  |                   |            | 5.000,00   | 5.000,00   |
| 3.3.90.36         | Outros Serviços de Terceiros – Pessoa Física  |                  |                   |            | 5.000,00   | 5.000,00   |
| 3.3.90.39         | Outros Serviços de Terceiros - Pessoa Jurídica  |                  |                   |            | 5.000,00   | 5.000,00   |
| 20 608 2004       | PRODUÇÃO E DISTRIBUIÇÃO DE SEMENTES E MUDAS   |                  |                   |            | 13.000,00  | 13.000,00  |
| 20 608 2004 2.96  | APOIO AO CAMPONÊS   |                  |                   |            | 13.000,00  | 13.000,00  |
| 3.3.90.30         | Material de Consumo   |                  |                   |            | 1.000,00   | 1.000,00   |
| 3.3.90.32         | Material, Bem ou Serviço para Distribuição Gratuita   |                  |                   |            | 10.000,00  | 10.000,00  |
| 3.3.90.36         | Outros Serviços de Terceiros – Pessoa Física  |                  |                   |            | 1.000,00   | 1.000,00   |
| 3.3.90.39         | Outros Serviços de Terceiros - Pessoa Jurídica  |                  |                   |            | 1.000,00   | 1.000,00   |
| 20 608 2005       | CAMPANHA DE VACINAÇÃO DE ANIMAIS  |                  |                   | 5.000,00   | 4.000,00   | 9.000,00   |
| 20 608 2005 1.269 | AQUISIÇÃO DE MÓVEIS, MÁQUINAS E EQUIPAMENTOS PARA O PROGRAMA CAMPANHA DE VACINAÇÃO DE ANIMAIS |                  |                   | 5.000,00   |            | 5.000,00   |
| 4.4.90.52         | Equipamentos e Material Permanente  |                  |                   | 5.000,00   |            | 5.000,00   |
| 20 608 2005 2.97  | MANUTENÇÃO DAS ATIVIDADES DO PROGRAMA CAMPANHA DE VACINAÇÃO DE ANIMAIS                        |                  |                   |            | 4.000,00   | 4.000,00   |
| 3.3.90.30         | Material de Consumo   |                  |                   |            | 1.000,00   | 1.000,00   |
| 3.3.90.32         | Material, Bem ou Serviço para Distribuição Gratuita   |                  |                   |            | 1.000,00   | 1.000,00   |
| 3.3.90.36         | Outros Serviços de Terceiros – Pessoa Física  |                  |                   |            | 1.000,00   | 1.000,00   |
| 3.3.90.39         | Outros Serviços de Terceiros - Pessoa Jurídica  |                  |                   |            | 1.000,00   | 1.000,00   |
| 20 608 2009       | EXPOSIÇÃO, FEIRAS E EVENTOS   |                  |                   | 5.000,00   | 14.000,00  | 19.000,00  |
| 20 608 2009 1.54  | CONSTRUÇÃO, REFORMA E/OU AMPLIAÇÃO DE IMÓVEIS E INSTALAÇÕES                                   |                  |                   | 5.000,00   |            | 5.000,00   |
| 4.4.90.51         | Obras e Instalações   |                  |                   | 5.000,00   |            | 5.000,00   |
| 20 608 2009 2.98  | MANUTENÇÃO DAS AÇÕES VINCULADAS A EXPOSIÇÃO, FEIRAS E EVENTOS                                 |                  |                   |            | 14.000,00  | 14.000,00  |
| 3.3.90.30         | Material de Consumo   |                  |                   |            | 1.000,00   | 1.000,00   |
| 3.3.90.36         | Outros Serviços de Terceiros – Pessoa Física  |                  |                   |            | 3.000,00   | 3.000,00   |
| 3.3.90.39         | Outros Serviços de Terceiros - Pessoa Jurídica  |                  |                   |            | 10.000,00  | 10.000,00  |
| 20 609            | Defesa Agropecuária   |                  |                   |            | 3.000,00   | 3.000,00   |
| 20 609 2012       | COMBATE AO CARAMUJO AFRICANO  |                  |                   |            | 3.000,00   | 3.000,00   |
| 20 609 2012 2.99  | EXECUÇÃO DE AÇÕES DE COMBATE AO CARAMUJO AFRICANO NO MUNICÍPIO                                |                  |                   |            | 3.000,00   | 3.000,00   |
| 3.3.90.30         | Material de Consumo   |                  |                   |            | 1.000,00   | 1.000,00   |
| 3.3.90.36         | Outros Serviços de Terceiros – Pessoa Física  |                  |                   |            | 1.000,00   | 1.000,00   |
| 3.3.90.39         | Outros Serviços de Terceiros - Pessoa Jurídica  |                  |                   |            | 1.000,00   | 1.000,00   |
| 21                | Organização Agrária   |                  |                   | 5.000,00   |            | 5.000,00   |
| 21 631            | Reforma Agrária   |                  |                   | 5.000,00   |            | 5.000,00   |

# MUNICÍPIO DE CHÃ GRANDE

AV SÃO JOSÉ, 101 - CENTRO - 55.636-000 - Chã Grande/ PE  
CNPJ: 11.049.806/0001-90

Usuário: BRUNO HENRIK SILVA

Chave de Autenticação  
2202-2575-887

Página  
21 / 44

## Anexo 6 da Lei Nº 4.320/64 - Programa de Trabalho

Valores em R\$ - Período: Orçamento/2025

### Unidade orçamentária: 9001 - SECRETARIA DE AGRICULTURA

| Código                               | Especificação                                       | Não orçamentária | Operação especial | Projetos          | Atividades          | Total               |
|--------------------------------------|---|------------------|-------------------|-------------------|---------------------|---------------------|
| 21 631 2101                          | INFRA ESTRUTURA PARA ASSENTAMENTO RURAL             |                  |                   | 5.000,00          |                     | 5.000,00            |
| 21 631 2101 1.57                     | INFRA-ESTRUTURA RURAL PARA ASSENTAMENTO DE FAMÍLIAS |                  |                   | 5.000,00          |                     | 5.000,00            |
| 4.4.90.51                            | Obras e Instalações                                 |                  |                   | 5.000,00          |                     | 5.000,00            |
| <b>Total da unidade orçamentária</b> |   |                  |                   | <b>190.000,00</b> | <b>2.287.000,00</b> | <b>2.477.000,00</b> |

### Unidade orçamentária: 9002 - DEPARTAMENTO DE ADMINISTRAÇÃO

| Código                               | Especificação   | Não orçamentária | Operação especial | Projetos          | Atividades | Total             |
|--------------------------------------|---|------------------|-------------------|-------------------|------------|-------------------|
| 4                                    | Administração   |                  |                   | 100.000,00        |            | 100.000,00        |
| 4 122                                | Administração Geral   |                  |                   | 100.000,00        |            | 100.000,00        |
| 4 122 402                            | GESTÃO DA SECRETARIA DE ADMINISTRAÇÃO   |                  |                   | 100.000,00        |            | 100.000,00        |
| 4 122 402 1.270                      | AQUISIÇÃO DE MÓVEIS, MÁQUINAS E EQUIPAMENTOS PARA SECRETARIA DE ADMINISTRAÇÃO |                  |                   | 100.000,00        |            | 100.000,00        |
| 4.4.90.52                            | Equipamentos e Material Permanente  |                  |                   | 100.000,00        |            | 100.000,00        |
| <b>Total da unidade orçamentária</b> |   |                  |                   | <b>100.000,00</b> |            | <b>100.000,00</b> |

### Unidade orçamentária: 10001 - SECRETARIA DE MEIO AMBIENTE

| Código            | Especificação   | Não orçamentária | Operação especial | Projetos   | Atividades | Total      |
|-------------------|---|------------------|-------------------|------------|------------|------------|
| 4                 | Administração   |                  |                   | 10.000,00  | 79.000,00  | 89.000,00  |
| 4 122             | Administração Geral   |                  |                   | 10.000,00  | 79.000,00  | 89.000,00  |
| 4 122 1801        | GESTÃO DE POLÍTICAS DE MEIO AMBIENTE E RECURSOS HÍDRICOS  |                  |                   | 10.000,00  | 79.000,00  | 89.000,00  |
| 4 122 1801 1.272  | AQUISIÇÃO DE MÓVEIS, MÁQUINAS E EQUIPAMENTOS PARA SECRETARIA DE MEIO AMBIENTE E RECURSOS HÍDRICOS |                  |                   | 5.000,00   |            | 5.000,00   |
| 4.4.90.52         | Equipamentos e Material Permanente  |                  |                   | 5.000,00   |            | 5.000,00   |
| 4 122 1801 1.289  | EXECUÇÃO DE OBRAS PARA SECRETARIA DE MEIO AMBIENTE  |                  |                   | 5.000,00   |            | 5.000,00   |
| 4.4.90.51         | Obras e Instalações   |                  |                   | 5.000,00   |            | 5.000,00   |
| 4 122 1801 2.855  | MANUTENÇÃO DA SECRETARIA DE MEIO AMBIENTE   |                  |                   |            | 79.000,00  | 79.000,00  |
| 3.1.90.04         | Contratação por Tempo Determinado   |                  |                   |            | 5.000,00   | 5.000,00   |
| 3.1.90.11         | Vencimentos e Vantagens Fixas – Pessoal Civil   |                  |                   |            | 20.000,00  | 20.000,00  |
| 3.1.90.13         | Obrigações Patronais  |                  |                   |            | 5.000,00   | 5.000,00   |
| 3.1.90.94         | Indenizações e Restituições Trabalhistas  |                  |                   |            | 10.000,00  | 10.000,00  |
| 3.1.91.13         | Obrigações Patronais  |                  |                   |            | 5.000,00   | 5.000,00   |
| 3.3.90.08         | Outros Benefícios Assistenciais do servidor e do militar  |                  |                   |            | 2.000,00   | 2.000,00   |
| 3.3.90.14         | Diárias – Civil   |                  |                   |            | 2.000,00   | 2.000,00   |
| 3.3.90.30         | Material de Consumo   |                  |                   |            | 10.000,00  | 10.000,00  |
| 3.3.90.36         | Outros Serviços de Terceiros – Pessoa Física  |                  |                   |            | 10.000,00  | 10.000,00  |
| 3.3.90.39         | Outros Serviços de Terceiros - Pessoa Jurídica  |                  |                   |            | 10.000,00  | 10.000,00  |
| 17                | Saneamento  |                  |                   |            | 16.000,00  | 16.000,00  |
| 17 544            | Recursos Hídricos   |                  |                   |            | 16.000,00  | 16.000,00  |
| 17 544 1704       | ABASTECIMENTO DE AGUA EMERGENCIAL   |                  |                   |            | 16.000,00  | 16.000,00  |
| 17 544 1704 2.119 | ABASTECIMENTO EMERGENCIAL D'ÁGUA  |                  |                   |            | 16.000,00  | 16.000,00  |
| 3.3.90.36         | Outros Serviços de Terceiros – Pessoa Física  |                  |                   |            | 15.000,00  | 15.000,00  |
| 3.3.90.39         | Outros Serviços de Terceiros - Pessoa Jurídica  |                  |                   |            | 1.000,00   | 1.000,00   |
| 18                | Gestão Ambiental  |                  |                   | 320.000,00 | 90.000,00  | 410.000,00 |

# MUNICÍPIO DE CHÃ GRANDE

AV SÃO JOSÉ, 101 - CENTRO - 55.636-000 - Chã Grande/ PE  
CNPJ: 11.049.806/0001-90

Usuário: BRUNO HENRIK SILVA

Chave de Autenticação  
2202-2575-887

Página  
22 / 44

## Anexo 6 da Lei Nº 4.320/64 - Programa de Trabalho

Valores em R\$ - Período: Orçamento/2025

Unidade orçamentária: 10001 - SECRETARIA DE MEIO AMBIENTE

| Código                               | Especificação   | Não orçamentária | Operação especial | Projetos          | Atividades        | Total             |
|--------------------------------------|---|------------------|-------------------|-------------------|-------------------|-------------------|
| 18 541                               | Preservação e Conservação Ambiental                                       |                  |                   | 205.000,00        | 59.000,00         | 264.000,00        |
| 18 541 1802                          | PRESERVAÇÃO E CONSERVAÇÃO AMBIENTAL                                       |                  |                   | 15.000,00         | 20.000,00         | 35.000,00         |
| 18 541 1802 1.69                     | CONSTRUÇÃO DE PARQUE ECOLÓGICO  |                  |                   | 5.000,00          |                   | 5.000,00          |
| 4.4.90.51                            | Obras e Instalações   |                  |                   | 5.000,00          |                   | 5.000,00          |
| 18 541 1802 1.273                    | AQUISIÇÃO DE MÓVEIS, MÁQUINAS E EQUIPAMENTOS PARA O PARQUE ECOLÓGICO      |                  |                   | 10.000,00         |                   | 10.000,00         |
| 4.4.90.52                            | Equipamentos e Material Permanente  |                  |                   | 10.000,00         |                   | 10.000,00         |
| 18 541 1802 2.120                    | MANUTENÇÃO DAS ATIVIDADES DO PROGRAMA PRESERVAÇÃO E CONSERVAÇÃO AMBIENTAL |                  |                   |                   | 20.000,00         | 20.000,00         |
| 3.3.90.30                            | Material de Consumo   |                  |                   |                   | 5.000,00          | 5.000,00          |
| 3.3.90.36                            | Outros Serviços de Terceiros – Pessoa Física                              |                  |                   |                   | 10.000,00         | 10.000,00         |
| 3.3.90.39                            | Outros Serviços de Terceiros - Pessoa Jurídica                            |                  |                   |                   | 5.000,00          | 5.000,00          |
| 18 541 1803                          | RECICLAGEM E TRATAMENTO DE RESÍDUOS SÓLIDOS                               |                  |                   | 185.000,00        |                   | 185.000,00        |
| 18 541 1803 1.53                     | OBRAS DIVERSOS P/RECICLAGEM E TRATAMENTO DE RESÍDUOS                      |                  |                   | 15.000,00         |                   | 15.000,00         |
| 4.4.90.51                            | Obras e Instalações   |                  |                   | 15.000,00         |                   | 15.000,00         |
| 18 541 1803 1.72                     | CONSTRUÇÃO DE ATERRO SANITÁRIO  |                  |                   | 170.000,00        |                   | 170.000,00        |
| 4.4.90.51                            | Obras e Instalações   |                  |                   | 170.000,00        |                   | 170.000,00        |
| 18 541 1804                          | REFLORESTAMENTO RURAL E ARBORIZAÇÃO URBANA                                |                  |                   | 5.000,00          | 36.000,00         | 41.000,00         |
| 18 541 1804 1.71                     | REFLORESTAMENTO RURAL E ARBORIZAÇÃO URBANA                                |                  |                   | 5.000,00          |                   | 5.000,00          |
| 4.4.90.51                            | Obras e Instalações   |                  |                   | 5.000,00          |                   | 5.000,00          |
| 18 541 1804 2.121                    | REFLORESTAMENTO RURAL E ARBORIZAÇÃO URBANA                                |                  |                   |                   | 36.000,00         | 36.000,00         |
| 3.3.90.30                            | Material de Consumo   |                  |                   |                   | 5.000,00          | 5.000,00          |
| 3.3.90.36                            | Outros Serviços de Terceiros – Pessoa Física                              |                  |                   |                   | 30.000,00         | 30.000,00         |
| 3.3.90.39                            | Outros Serviços de Terceiros - Pessoa Jurídica                            |                  |                   |                   | 1.000,00          | 1.000,00          |
| 18 541 1805                          | PROGRAMA DE COLETA SELETIVA DE LIXO                                       |                  |                   |                   | 3.000,00          | 3.000,00          |
| 18 541 1805 2.122                    | PROGRAMA DE COLETA SELETIVA DE LIXO                                       |                  |                   |                   | 3.000,00          | 3.000,00          |
| 3.3.90.30                            | Material de Consumo   |                  |                   |                   | 1.000,00          | 1.000,00          |
| 3.3.90.36                            | Outros Serviços de Terceiros – Pessoa Física                              |                  |                   |                   | 1.000,00          | 1.000,00          |
| 3.3.90.39                            | Outros Serviços de Terceiros - Pessoa Jurídica                            |                  |                   |                   | 1.000,00          | 1.000,00          |
| 18 543                               | Recuperação de Áreas Degradadas   |                  |                   |                   | 31.000,00         | 31.000,00         |
| 18 543 1803                          | RECICLAGEM E TRATAMENTO DE RESÍDUOS SÓLIDOS                               |                  |                   |                   | 31.000,00         | 31.000,00         |
| 18 543 1803 2.123                    | MANUTENÇÃO DO PROGRAMA DE RECICLAGEM E TRATAMENTO DE RESÍDUOS SÓLIDOS     |                  |                   |                   | 31.000,00         | 31.000,00         |
| 3.3.90.30                            | Material de Consumo   |                  |                   |                   | 1.000,00          | 1.000,00          |
| 3.3.90.36                            | Outros Serviços de Terceiros – Pessoa Física                              |                  |                   |                   | 5.000,00          | 5.000,00          |
| 3.3.90.39                            | Outros Serviços de Terceiros - Pessoa Jurídica                            |                  |                   |                   | 25.000,00         | 25.000,00         |
| 18 544                               | Recursos Hídricos   |                  |                   | 115.000,00        |                   | 115.000,00        |
| 18 544 1703                          | AMPLIAÇÃO DE RECURSOS HÍDRICOS  |                  |                   | 115.000,00        |                   | 115.000,00        |
| 18 544 1703 1.73                     | EXECUÇÃO DE OBRAS HÍDRICAS, INCLUINDO BARRAGENS                           |                  |                   | 115.000,00        |                   | 115.000,00        |
| 4.4.90.51                            | Obras e Instalações   |                  |                   | 115.000,00        |                   | 115.000,00        |
| <b>Total da unidade orçamentária</b> |   |                  |                   | <b>330.000,00</b> | <b>185.000,00</b> | <b>515.000,00</b> |

# MUNICÍPIO DE CHÃ GRANDE

AV SÃO JOSÉ, 101 - CENTRO - 55.636-000 - Chã Grande/ PE  
CNPJ: 11.049.806/0001-90

Usuário: BRUNO HENRIK SILVA

Chave de Autenticação  
2202-2575-887

Página  
23 / 44

## Anexo 6 da Lei Nº 4.320/64 - Programa de Trabalho

Valores em R\$ - Período: Orçamento/2025

### Unidade orçamentária: 11001 - SECRETARIA DE FINANÇAS

| Código          | Especificação   | Não orçamentária | Operação especial | Projetos  | Atividades   | Total        |
|-----------------|---|------------------|-------------------|-----------|--------------|--------------|
| 4               | Administração   |                  |                   | 22.000,00 | 3.255.000,00 | 3.277.000,00 |
| 4 122           | Administração Geral   |                  |                   | 12.000,00 | 1.318.000,00 | 1.330.000,00 |
| 4 122 403       | GESTÃO DA SECRETARIA DE FINANÇAS  |                  |                   | 12.000,00 | 1.318.000,00 | 1.330.000,00 |
| 4 122 403 1.262 | AQUISIÇÃO DE MÓVEIS, MÁQUINAS E EQUIPAMENTOS PARA SECRETARIA DE FINANÇAS              |                  |                   | 12.000,00 |              | 12.000,00    |
|                 | 4.4.90.52 Equipamentos e Material Permanente  |                  |                   | 12.000,00 |              | 12.000,00    |
| 4 122 403 2.24  | MANUTENÇÃO DA SECRETARIA DE FINANÇAS  |                  |                   |           | 1.028.000,00 | 1.028.000,00 |
|                 | 3.1.90.04 Contratação por Tempo Determinado   |                  |                   |           | 5.000,00     | 5.000,00     |
|                 | 3.1.90.11 Vencimentos e Vantagens Fixas – Pessoal Civil                               |                  |                   |           | 325.000,00   | 325.000,00   |
|                 | 3.1.90.13 Obrigações Patronais  |                  |                   |           | 50.000,00    | 50.000,00    |
|                 | 3.1.90.94 Indenizações e Restituições Trabalhistas                                    |                  |                   |           | 80.000,00    | 80.000,00    |
|                 | 3.1.91.13 Obrigações Patronais  |                  |                   |           | 50.000,00    | 50.000,00    |
|                 | 3.3.90.08 Outros Benefícios Assistenciais do servidor e do militar                    |                  |                   |           | 2.000,00     | 2.000,00     |
|                 | 3.3.90.14 Diárias – Civil   |                  |                   |           | 15.000,00    | 15.000,00    |
|                 | 3.3.90.30 Material de Consumo   |                  |                   |           | 100.000,00   | 100.000,00   |
|                 | 3.3.90.36 Outros Serviços de Terceiros – Pessoa Física                                |                  |                   |           | 100.000,00   | 100.000,00   |
|                 | 3.3.90.39 Outros Serviços de Terceiros - Pessoa Jurídica                              |                  |                   |           | 300.000,00   | 300.000,00   |
|                 | 3.3.90.47 Obrigações Tributárias e Contributivas                                      |                  |                   |           | 1.000,00     | 1.000,00     |
| 4 122 403 2.25  | TAXAS BANCÁRIAS, SEGUROS E ENCARGOS DIVERSOS  |                  |                   |           | 120.000,00   | 120.000,00   |
|                 | 3.3.90.39 Outros Serviços de Terceiros - Pessoa Jurídica                              |                  |                   |           | 120.000,00   | 120.000,00   |
| 4 122 403 2.26  | PAGAMENTO DE DÍVIDAS DE EXERCÍCIOS ANTERIORES   |                  |                   |           | 110.000,00   | 110.000,00   |
|                 | 3.1.90.92 Despesas de Exercícios Anteriores   |                  |                   |           | 10.000,00    | 10.000,00    |
|                 | 3.3.90.92 Despesas de Exercícios Anteriores   |                  |                   |           | 100.000,00   | 100.000,00   |
| 4 122 403 2.863 | Suporte as ações de implantação e manutenção do SIAFIC                                |                  |                   |           | 60.000,00    | 60.000,00    |
|                 | 3.3.90.35 Serviços de Consultoria   |                  |                   |           | 10.000,00    | 10.000,00    |
|                 | 3.3.90.36 Outros Serviços de Terceiros – Pessoa Física                                |                  |                   |           | 10.000,00    | 10.000,00    |
|                 | 3.3.90.39 Outros Serviços de Terceiros - Pessoa Jurídica                              |                  |                   |           | 10.000,00    | 10.000,00    |
|                 | 3.3.90.40 Serviços de Tecnologia da Informação e Comunicação - Pessoa Jurídica        |                  |                   |           | 30.000,00    | 30.000,00    |
| 4 123           | Administração Financeira  |                  |                   | 10.000,00 | 1.937.000,00 | 1.947.000,00 |
| 4 123 403       | GESTÃO DA SECRETARIA DE FINANÇAS  |                  |                   |           | 1.800.000,00 | 1.800.000,00 |
| 4 123 403 2.27  | OBRIGAÇÕES TRIBUTÁRIAS  |                  |                   |           | 1.800.000,00 | 1.800.000,00 |
|                 | 3.3.90.47 Obrigações Tributárias e Contributivas                                      |                  |                   |           | 1.800.000,00 | 1.800.000,00 |
| 4 123 412       | MODERNIZAÇÃO DO SISTEMA DE ARRECADAÇÃO  |                  |                   | 10.000,00 | 137.000,00   | 147.000,00   |
| 4 123 412 1.263 | AQUISIÇÃO DE MÓVEIS, MÁQUINAS E EQUIPAMENTOS PARA MODERNIZAR O SISTEMA DE ARRECADAÇÃO |                  |                   | 10.000,00 |              | 10.000,00    |
|                 | 4.4.90.52 Equipamentos e Material Permanente  |                  |                   | 10.000,00 |              | 10.000,00    |
| 4 123 412 2.30  | MANUTENÇÃO DOS SERVIÇOS DE TRIBUTAÇÃO   |                  |                   |           | 119.000,00   | 119.000,00   |
|                 | 3.1.90.04 Contratação por Tempo Determinado   |                  |                   |           | 5.000,00     | 5.000,00     |
|                 | 3.1.90.11 Vencimentos e Vantagens Fixas – Pessoal Civil                               |                  |                   |           | 30.000,00    | 30.000,00    |
|                 | 3.1.90.13 Obrigações Patronais  |                  |                   |           | 2.000,00     | 2.000,00     |
|                 | 3.1.91.13 Obrigações Patronais  |                  |                   |           | 2.000,00     | 2.000,00     |
|                 | 3.3.90.14 Diárias – Civil   |                  |                   |           | 5.000,00     | 5.000,00     |

# MUNICÍPIO DE CHÃ GRANDE

AV SÃO JOSÉ, 101 - CENTRO - 55.636-000 - Chã Grande/ PE  
CNPJ: 11.049.806/0001-90

Usuário: BRUNO HENRIK SILVA

Chave de Autenticação  
2202-2575-887

Página  
24 / 44

## Anexo 6 da Lei Nº 4.320/64 - Programa de Trabalho

Valores em R\$ - Período: Orçamento/2025

### Unidade orçamentária: 11001 - SECRETARIA DE FINANÇAS

| Código          | Especificação  | Não orçamentária | Operação especial   | Projetos | Atividades          | Total               |
|-----------------|--|------------------|---------------------|----------|---------------------|---------------------|
| 4 123 412 2.35  | 3.3.90.30 Material de Consumo                              |                  |                     |          | 5.000,00            | 5.000,00            |
|                 | 3.3.90.36 Outros Serviços de Terceiros – Pessoa Física     |                  |                     |          | 20.000,00           | 20.000,00           |
|                 | 3.3.90.39 Outros Serviços de Terceiros - Pessoa Jurídica   |                  |                     |          | 50.000,00           | 50.000,00           |
|                 | <b>MANUTENÇÃO DAS AÇÕES DE MODERNIZAÇÃO DA ARRECADAÇÃO</b> |                  |                     |          | <b>18.000,00</b>    | <b>18.000,00</b>    |
|                 | 3.3.90.30 Material de Consumo                              |                  |                     |          | 1.000,00            | 1.000,00            |
|                 | 3.3.90.35 Serviços de Consultoria                          |                  |                     |          | 1.000,00            | 1.000,00            |
|                 | 3.3.90.36 Outros Serviços de Terceiros – Pessoa Física     |                  |                     |          | 1.000,00            | 1.000,00            |
|                 | 3.3.90.39 Outros Serviços de Terceiros - Pessoa Jurídica   |                  |                     |          | 15.000,00           | 15.000,00           |
| 28              | Encargos Especiais   |                  | 2.329.000,00        |          |                     | 2.329.000,00        |
| 28 843          | Serviço da Dívida Interna                                  |                  | 2.119.000,00        |          |                     | 2.119.000,00        |
| 28 843 0        | Operações Especiais  |                  | 2.119.000,00        |          |                     | 2.119.000,00        |
| 28 843 0 0.4    | <b>AMORTIZAÇÃO DE DÍVIDA PÚBLICAS</b>                      |                  | <b>1.399.000,00</b> |          |                     | <b>1.399.000,00</b> |
|                 | 4.6.90.71 Principal da Dívida Contratual Resgatado         |                  | 1.384.000,00        |          |                     | 1.384.000,00        |
|                 | 4.6.91.71 Principal da Dívida Contratual Resgatado         |                  | 15.000,00           |          |                     | 15.000,00           |
| 28 843 0 0.5    | <b>PRECATÓRIOS E SENTENÇAS JUDICIAIS</b>                   |                  | <b>120.000,00</b>   |          |                     | <b>120.000,00</b>   |
|                 | 3.1.90.91 Sentenças Judiciais                              |                  | 40.000,00           |          |                     | 40.000,00           |
|                 | 3.3.90.91 Sentenças Judiciais                              |                  | 80.000,00           |          |                     | 80.000,00           |
| 28 843 0 0.196  | <b>PAGAMENTO DE JUROS E ENCARGOS DA DÍVIDA</b>             |                  | <b>600.000,00</b>   |          |                     | <b>600.000,00</b>   |
|                 | 3.2.90.21 Juros sobre a Dívida por Contrato                |                  | 300.000,00          |          |                     | 300.000,00          |
|                 | 3.2.90.22 Outros Encargos sobre a Dívida por Contrato      |                  | 300.000,00          |          |                     | 300.000,00          |
| 28 846          | Outros Encargos Especiais                                  |                  | 210.000,00          |          |                     | 210.000,00          |
| 28 846 0        | Operações Especiais  |                  | 210.000,00          |          |                     | 210.000,00          |
| 28 846 0 0.6    | <b>INDENIZAÇÕES E RESTITUIÇÕES DIVERSAS</b>                |                  | <b>210.000,00</b>   |          |                     | <b>210.000,00</b>   |
|                 | 3.1.90.94 Indenizações e Restituições Trabalhistas         |                  | 10.000,00           |          |                     | 10.000,00           |
|                 | 3.3.90.93 Indenizações e Restituições                      |                  | 200.000,00          |          |                     | 200.000,00          |
| 99              | Reserva de Contingência                                    |                  |                     |          | 1.694.000,00        | 1.694.000,00        |
| 99 999          | Reserva de Contingência                                    |                  |                     |          | 1.694.000,00        | 1.694.000,00        |
| 99 999 403      | GESTÃO DA SECRETARIA DE FINANÇAS                           |                  |                     |          | 1.694.000,00        | 1.694.000,00        |
| 99 999 403 2.28 | <b>RESERVA DE CONTINGÊNCIA</b>                             |                  |                     |          | <b>1.694.000,00</b> | <b>1.694.000,00</b> |
|                 | 9.9.99.99 A Classificar                                    |                  |                     |          | 1.694.000,00        | 1.694.000,00        |

**Total da unidade orçamentária**

**2.329.000,00**

**22.000,00**

**4.949.000,00**

**7.300.000,00**

### Unidade orçamentária: 12001 - SECRETARIA DE URBANISMO

| Código            | Especificação  | Não orçamentária | Operação especial | Projetos   | Atividades          | Total               |
|-------------------|--|------------------|-------------------|------------|---------------------|---------------------|
| 15                | Urbanismo  |                  |                   | 120.000,00 | 5.011.000,00        | 5.131.000,00        |
| 15 122            | Administração Geral  |                  |                   | 20.000,00  | 1.207.000,00        | 1.227.000,00        |
| 15 122 1504       | <b>GESTÃO ADMINISTRATIVA DA SECRETARIA DE DESENVOLVIMENTO URBANO</b>       |                  |                   |            | <b>1.207.000,00</b> | <b>1.207.000,00</b> |
| 15 122 1504 2.856 | <b>MANUTENÇÃO DAS AÇÕES VINCULADAS A GESTÃO DA SECRETARIA DE URBANISMO</b> |                  |                   |            | <b>1.207.000,00</b> | <b>1.207.000,00</b> |
|                   | 3.1.90.04 Contratação por Tempo Determinado                                |                  |                   |            | 2.000,00            | 2.000,00            |
|                   | 3.1.90.11 Vencimentos e Vantagens Fixas – Pessoal Civil                    |                  |                   |            | 200.000,00          | 200.000,00          |
|                   | 3.1.90.13 Obrigações Patronais   |                  |                   |            | 62.000,00           | 62.000,00           |

# MUNICÍPIO DE CHÃ GRANDE

AV SÃO JOSÉ, 101 - CENTRO - 55.636-000 - Chã Grande/ PE  
CNPJ: 11.049.806/0001-90

Usuário: BRUNO HENRIK SILVA

Chave de Autenticação  
2202-2575-887

Página  
25 / 44

## Anexo 6 da Lei Nº 4.320/64 - Programa de Trabalho

Valores em R\$ - Período: Orçamento/2025

### Unidade orçamentária: 12001 - SECRETARIA DE URBANISMO

| Código            | Especificação  | Não orçamentária | Operação especial | Projetos   | Atividades   | Total        |
|-------------------|--|------------------|-------------------|------------|--------------|--------------|
| 3.1.90.94         | Indenizações e Restituições Trabalhistas                                   |                  |                   |            | 8.000,00     | 8.000,00     |
| 3.1.91.13         | Obrigações Patronais   |                  |                   |            | 10.000,00    | 10.000,00    |
| 3.3.90.08         | Outros Benefícios Assistenciais do servidor e do militar                   |                  |                   |            | 20.000,00    | 20.000,00    |
| 3.3.90.14         | Diárias – Civil  |                  |                   |            | 5.000,00     | 5.000,00     |
| 3.3.90.30         | Material de Consumo  |                  |                   |            | 350.000,00   | 350.000,00   |
| 3.3.90.36         | Outros Serviços de Terceiros – Pessoa Física                               |                  |                   |            | 350.000,00   | 350.000,00   |
| 3.3.90.39         | Outros Serviços de Terceiros - Pessoa Jurídica                             |                  |                   |            | 200.000,00   | 200.000,00   |
| 15 122 1505       | GESTÃO ADMINISTRATIVA DA SECRETARIA DE URBANISMO                           |                  |                   | 20.000,00  |              | 20.000,00    |
| 15 122 1505 1.291 | AQUISIÇÃO DE MÓVEIS, MÁQUINAS E EQUIPAMENTOS PARA SECRETARIA DE URBANISMO  |                  |                   | 20.000,00  |              | 20.000,00    |
| 4.4.90.52         | Equipamentos e Material Permanente   |                  |                   | 20.000,00  |              | 20.000,00    |
| 15 452            | Serviços Urbanos   |                  |                   | 100.000,00 | 3.804.000,00 | 3.904.000,00 |
| 15 452 1502       | MODERNIZAÇÃO DOS SERVIÇOS PUBLICOS   |                  |                   | 100.000,00 | 3.804.000,00 | 3.904.000,00 |
| 15 452 1502 1.75  | AQUISIÇÃO DE MÁQUINAS PESADAS PARA SERVIÇOS DE OBRAS                       |                  |                   | 100.000,00 |              | 100.000,00   |
| 4.4.90.52         | Equipamentos e Material Permanente   |                  |                   | 100.000,00 |              | 100.000,00   |
| 15 452 1502 2.125 | MANUTENÇÃO DOS SERVIÇOS URBANOS  |                  |                   |            | 3.804.000,00 | 3.804.000,00 |
| 3.3.90.30         | Material de Consumo  |                  |                   |            | 20.000,00    | 20.000,00    |
| 3.3.90.36         | Outros Serviços de Terceiros – Pessoa Física                               |                  |                   |            | 50.000,00    | 50.000,00    |
| 3.3.90.37         | Locação de Mão-de-Obra   |                  |                   |            | 50.000,00    | 50.000,00    |
| 3.3.90.39         | Outros Serviços de Terceiros - Pessoa Jurídica                             |                  |                   |            | 3.684.000,00 | 3.684.000,00 |
| 25                | Energia  |                  |                   | 845.000,00 | 1.722.000,00 | 2.567.000,00 |
| 25 752            | Energia Elétrica   |                  |                   | 845.000,00 | 1.722.000,00 | 2.567.000,00 |
| 25 752 2501       | ELETRIFICAÇÃO RURAL E ILUMINAÇÃO PÚBLICA                                   |                  |                   | 845.000,00 | 1.722.000,00 | 2.567.000,00 |
| 25 752 2501 1.59  | AQUISIÇÃO DE VEÍCULOS E EQUIPAMENTOS DEST.A ILUMINAÇÃO PÚBLICA             |                  |                   | 15.000,00  |              | 15.000,00    |
| 4.4.90.52         | Equipamentos e Material Permanente   |                  |                   | 15.000,00  |              | 15.000,00    |
| 25 752 2501 1.76  | AMPLIAÇÃO DA ELETRICIDADE RURAL  |                  |                   | 35.000,00  |              | 35.000,00    |
| 4.4.90.51         | Obras e Instalações  |                  |                   | 35.000,00  |              | 35.000,00    |
| 25 752 2501 1.77  | AMPLIAÇÃO DA ILUMINAÇÃO PÚBLICA URBANA                                     |                  |                   | 795.000,00 |              | 795.000,00   |
| 4.4.90.51         | Obras e Instalações  |                  |                   | 245.000,00 |              | 245.000,00   |
| 4.4.90.52         | Equipamentos e Material Permanente   |                  |                   | 550.000,00 |              | 550.000,00   |
| 25 752 2501 2.126 | MANUTENÇÃO DAS AÇÕES VINCULADAS A ELETRIFICAÇÃO RURAL E ILUMINAÇÃO PÚBLICA |                  |                   |            | 1.722.000,00 | 1.722.000,00 |
| 3.3.90.30         | Material de Consumo  |                  |                   |            | 460.000,00   | 460.000,00   |
| 3.3.90.36         | Outros Serviços de Terceiros – Pessoa Física                               |                  |                   |            | 182.000,00   | 182.000,00   |
| 3.3.90.39         | Outros Serviços de Terceiros - Pessoa Jurídica                             |                  |                   |            | 1.080.000,00 | 1.080.000,00 |

### Total da unidade orçamentária

965.000,00

6.733.000,00

7.698.000,00

### Unidade orçamentária: 13001 - ÓRGÃO CENTRAL DE CONTROLE INTERNO

| Código     | Especificação                | Não orçamentária | Operação especial | Projetos  | Atividades | Total      |
|------------|------------------------------|------------------|-------------------|-----------|------------|------------|
| 4          | Administração                |                  |                   | 20.000,00 | 452.000,00 | 472.000,00 |
| 4 122      | Administração Geral          |                  |                   | 10.000,00 | 42.000,00  | 52.000,00  |
| 4 122 2708 | Ouvidoria Geral do Município |                  |                   | 10.000,00 | 42.000,00  | 52.000,00  |

# MUNICÍPIO DE CHÃ GRANDE

AV SÃO JOSÉ, 101 - CENTRO - 55.636-000 - Chã Grande/ PE  
CNPJ: 11.049.806/0001-90

Usuário: BRUNO HENRIK SILVA

Chave de Autenticação  
2202-2575-887

Página  
26 / 44

## Anexo 6 da Lei Nº 4.320/64 - Programa de Trabalho

Valores em R\$ - Período: Orçamento/2025

### Unidade orçamentária: 13001 - ÓRGÃO CENTRAL DE CONTROLE INTERNO

| Código                               | Especificação  | Não orçamentária | Operação especial | Projetos         | Atividades        | Total             |
|--------------------------------------|--|------------------|-------------------|------------------|-------------------|-------------------|
| 4 122 2708 1.313                     | Aquisição de Móveis, Máquinas e Equipamentos Destinados a Ouvidoria Geral do Município |                  |                   | 10.000,00        |                   | 10.000,00         |
|                                      | 4.4.90.52 Equipamentos e Material Permanente   |                  |                   | 10.000,00        |                   | 10.000,00         |
| 4 122 2708 2.889                     | Implantação e Manutenção das Ações da Ouvidoria Geral do Município                     |                  |                   |                  | 42.000,00         | 42.000,00         |
|                                      | 3.1.90.04 Contratação por Tempo Determinado  |                  |                   |                  | 2.000,00          | 2.000,00          |
|                                      | 3.1.90.11 Vencimentos e Vantagens Fixas – Pessoal Civil                                |                  |                   |                  | 15.000,00         | 15.000,00         |
|                                      | 3.1.90.13 Obrigações Patronais   |                  |                   |                  | 3.000,00          | 3.000,00          |
|                                      | 3.1.90.94 Indenizações e Restituições Trabalhistas                                     |                  |                   |                  | 2.000,00          | 2.000,00          |
|                                      | 3.1.91.13 Obrigações Patronais   |                  |                   |                  | 1.000,00          | 1.000,00          |
|                                      | 3.3.90.08 Outros Benefícios Assistenciais do servidor e do militar                     |                  |                   |                  | 2.000,00          | 2.000,00          |
|                                      | 3.3.90.14 Diárias – Civil  |                  |                   |                  | 8.000,00          | 8.000,00          |
|                                      | 3.3.90.30 Material de Consumo  |                  |                   |                  | 3.000,00          | 3.000,00          |
|                                      | 3.3.90.36 Outros Serviços de Terceiros – Pessoa Física                                 |                  |                   |                  | 3.000,00          | 3.000,00          |
|                                      | 3.3.90.39 Outros Serviços de Terceiros - Pessoa Jurídica                               |                  |                   |                  | 3.000,00          | 3.000,00          |
| 4 124                                | Controle Interno   |                  |                   |                  | 410.000,00        | 410.000,00        |
| 4 124 416                            | PROGRAMA MUNICIPAL DE CONTROLE INTERNO   |                  |                   |                  | 410.000,00        | 410.000,00        |
| 4 124 416 2.16                       | MANUTENÇÃO DO SISTEMA DE CONTROLE INTERNO  |                  |                   |                  | 410.000,00        | 410.000,00        |
|                                      | 3.1.90.04 Contratação por Tempo Determinado  |                  |                   |                  | 1.000,00          | 1.000,00          |
|                                      | 3.1.90.11 Vencimentos e Vantagens Fixas – Pessoal Civil                                |                  |                   |                  | 154.000,00        | 154.000,00        |
|                                      | 3.1.90.94 Indenizações e Restituições Trabalhistas                                     |                  |                   |                  | 50.000,00         | 50.000,00         |
|                                      | 3.3.90.14 Diárias – Civil  |                  |                   |                  | 10.000,00         | 10.000,00         |
|                                      | 3.3.90.30 Material de Consumo  |                  |                   |                  | 5.000,00          | 5.000,00          |
|                                      | 3.3.90.35 Serviços de Consultoria  |                  |                   |                  | 150.000,00        | 150.000,00        |
|                                      | 3.3.90.36 Outros Serviços de Terceiros – Pessoa Física                                 |                  |                   |                  | 10.000,00         | 10.000,00         |
|                                      | 3.3.90.39 Outros Serviços de Terceiros - Pessoa Jurídica                               |                  |                   |                  | 30.000,00         | 30.000,00         |
| 4 126                                | Tecnologia da Informação   |                  |                   | 10.000,00        |                   | 10.000,00         |
| 4 126 416                            | PROGRAMA MUNICIPAL DE CONTROLE INTERNO   |                  |                   | 10.000,00        |                   | 10.000,00         |
| 4 126 416 1.260                      | AQUISIÇÃO DE MÓVEIS, MAQUINAS E EQUIPAMENTOS PARA O SISTEMA DE CONTROLE INTERNO        |                  |                   | 10.000,00        |                   | 10.000,00         |
|                                      | 4.4.90.52 Equipamentos e Material Permanente   |                  |                   | 10.000,00        |                   | 10.000,00         |
| <b>Total da unidade orçamentária</b> |  |                  |                   | <b>20.000,00</b> | <b>452.000,00</b> | <b>472.000,00</b> |

### Unidade orçamentária: 14001 - SECRETARIA DE PLANEJAMENTO

| Código         | Especificação   | Não orçamentária | Operação especial | Projetos | Atividades | Total      |
|----------------|---|------------------|-------------------|----------|------------|------------|
| 4              | Administração   |                  |                   | 5.000,00 | 585.000,00 | 590.000,00 |
| 4 121          | Planejamento e Orçamento  |                  |                   | 5.000,00 | 585.000,00 | 590.000,00 |
| 4 121 417      | GESTÃO DA SECRETARIA DE PLANEJAMENTO                                    |                  |                   | 5.000,00 | 585.000,00 | 590.000,00 |
| 4 121 417 1.26 | AQUISIÇÃO DE MÓVEIS, MÁQUINAS E EQUIPAMENTOS SECRETARIA DE PLANEJAMENTO |                  |                   | 5.000,00 |            | 5.000,00   |
|                | 4.4.90.52 Equipamentos e Material Permanente                            |                  |                   | 5.000,00 |            | 5.000,00   |
| 4 121 417 2.51 | GESTÃO DA SECRETARIA DE PLANEJAMENTO                                    |                  |                   |          | 585.000,00 | 585.000,00 |
|                | 3.1.90.11 Vencimentos e Vantagens Fixas – Pessoal Civil                 |                  |                   |          | 160.000,00 | 160.000,00 |
|                | 3.1.90.13 Obrigações Patronais  |                  |                   |          | 30.000,00  | 30.000,00  |

# MUNICÍPIO DE CHÃ GRANDE

AV SÃO JOSÉ, 101 - CENTRO - 55.636-000 - Chã Grande/ PE  
CNPJ: 11.049.806/0001-90

Usuário: BRUNO HENRIK SILVA

Chave de Autenticação  
2202-2575-887

Página  
27 / 44

## Anexo 6 da Lei Nº 4.320/64 - Programa de Trabalho

Valores em R\$ - Período: Orçamento/2025

### Unidade orçamentária: 14001 - SECRETARIA DE PLANEJAMENTO

| Código                               | Especificação  | Não orçamentária | Operação especial | Projetos        | Atividades        | Total             |
|--------------------------------------|--|------------------|-------------------|-----------------|-------------------|-------------------|
| 3.1.90.94                            | Indenizações e Restituições Trabalhistas                 |                  |                   |                 | 25.000,00         | 25.000,00         |
| 3.1.91.13                            | Obrigações Patronais                                     |                  |                   |                 | 5.000,00          | 5.000,00          |
| 3.3.90.08                            | Outros Benefícios Assistenciais do servidor e do militar |                  |                   |                 | 5.000,00          | 5.000,00          |
| 3.3.90.30                            | Material de Consumo                                      |                  |                   |                 | 350.000,00        | 350.000,00        |
| 3.3.90.35                            | Serviços de Consultoria                                  |                  |                   |                 | 5.000,00          | 5.000,00          |
| 3.3.90.36                            | Outros Serviços de Terceiros – Pessoa Física             |                  |                   |                 | 5.000,00          | 5.000,00          |
| <b>Total da unidade orçamentária</b> |  |                  |                   | <b>5.000,00</b> | <b>585.000,00</b> | <b>590.000,00</b> |

### Unidade orçamentária: 90001 - SECRETARIA EXECUTIVA

| Código                               | Especificação   | Não orçamentária | Operação especial | Projetos        | Atividades       | Total            |
|--------------------------------------|---|------------------|-------------------|-----------------|------------------|------------------|
| 4                                    | Administração   |                  |                   | 2.000,00        | 45.000,00        | 47.000,00        |
| 4 122                                | Administração Geral   |                  |                   | 2.000,00        | 45.000,00        | 47.000,00        |
| 4 122 418                            | GESTÃO ADMINISTRATIVA DO CONSORCIO  |                  |                   | 2.000,00        | 45.000,00        | 47.000,00        |
| 4 122 418 1.99                       | AQUISIÇÃO DE VEÍCULOS, MÓVEIS, MAQUINAS E EQUIPAMENTOS DIVERSOS P/ O CONSÓRCIO        |                  |                   | 1.000,00        |                  | 1.000,00         |
| 4.4.90.52                            | Equipamentos e Material Permanente  |                  |                   | 1.000,00        |                  | 1.000,00         |
| 4 122 418 1.285                      | MODERNIZAÇÃO DA ESTRUTURA FÍSICA (CONSTRUÇÃO, REFORMA/AMPLIAÇÃO) DA SEDE DO CONSÓRCIO |                  |                   | 1.000,00        |                  | 1.000,00         |
| 4.4.90.51                            | Obras e Instalações   |                  |                   | 1.000,00        |                  | 1.000,00         |
| 4 122 418 2.194                      | MANUTENÇÃO DAS ATIVIDADES ADMINISTRATIVAS DO CONSÓRCIO                                |                  |                   |                 | 45.000,00        | 45.000,00        |
| 3.1.90.04                            | Contratação por Tempo Determinado   |                  |                   |                 | 1.000,00         | 1.000,00         |
| 3.1.90.11                            | Vencimentos e Vantagens Fixas – Pessoal Civil   |                  |                   |                 | 15.000,00        | 15.000,00        |
| 3.1.90.13                            | Obrigações Patronais  |                  |                   |                 | 4.000,00         | 4.000,00         |
| 3.1.90.91                            | Sentenças Judiciais   |                  |                   |                 | 1.000,00         | 1.000,00         |
| 3.1.90.92                            | Despesas de Exercícios Anteriores   |                  |                   |                 | 1.000,00         | 1.000,00         |
| 3.3.90.08                            | Outros Benefícios Assistenciais do servidor e do militar                              |                  |                   |                 | 1.000,00         | 1.000,00         |
| 3.3.90.14                            | Diárias – Civil   |                  |                   |                 | 2.000,00         | 2.000,00         |
| 3.3.90.30                            | Material de Consumo   |                  |                   |                 | 1.000,00         | 1.000,00         |
| 3.3.90.33                            | Passagens e Despesas com Locomoção  |                  |                   |                 | 1.000,00         | 1.000,00         |
| 3.3.90.35                            | Serviços de Consultoria   |                  |                   |                 | 1.000,00         | 1.000,00         |
| 3.3.90.36                            | Outros Serviços de Terceiros – Pessoa Física  |                  |                   |                 | 2.000,00         | 2.000,00         |
| 3.3.90.39                            | Outros Serviços de Terceiros - Pessoa Jurídica  |                  |                   |                 | 12.000,00        | 12.000,00        |
| 3.3.90.91                            | Sentenças Judiciais   |                  |                   |                 | 1.000,00         | 1.000,00         |
| 3.3.90.92                            | Despesas de Exercícios Anteriores   |                  |                   |                 | 1.000,00         | 1.000,00         |
| 3.3.90.93                            | Indenizações e Restituições   |                  |                   |                 | 1.000,00         | 1.000,00         |
| 28                                   | Encargos Especiais  |                  | 1.000,00          |                 |                  | 1.000,00         |
| 28 846                               | Outros Encargos Especiais   |                  | 1.000,00          |                 |                  | 1.000,00         |
| 28 846 0                             | Operações Especiais   |                  | 1.000,00          |                 |                  | 1.000,00         |
| 28 846 0 0.195                       | PARCELAMENTO E AMORTIZAÇÃO DA DIVIDA CONTRATUAL                                       |                  | 1.000,00          |                 |                  | 1.000,00         |
| 4.6.90.71                            | Principal da Dívida Contratual Resgatado  |                  | 1.000,00          |                 |                  | 1.000,00         |
| <b>Total da unidade orçamentária</b> |   |                  |                   | <b>1.000,00</b> | <b>45.000,00</b> | <b>48.000,00</b> |



# MUNICÍPIO DE CHÃ GRANDE

AV SÃO JOSÉ, 101 - CENTRO - 55.636-000 - Chã Grande/ PE  
CNPJ: 11.049.806/0001-90

Usuário: BRUNO HENRIK SILVA

Chave de Autenticação  
2202-2575-887

Página  
28 / 44

## Anexo 6 da Lei Nº 4.320/64 - Programa de Trabalho

Valores em R\$ - Período: Orçamento/2025

### Unidade orçamentária: 90003 - NÚCLEO INTERMUNICIPAL DE SANEAMENTO BÁSICO

| Código                               | Especificação  | Não orçamentária | Operação especial | Projetos         | Atividades        | Total             |
|--------------------------------------|--|------------------|-------------------|------------------|-------------------|-------------------|
| 17                                   | Saneamento   |                  |                   | 15.000,00        | 277.000,00        | 292.000,00        |
| 17 512                               | Saneamento Básico Urbano   |                  |                   | 15.000,00        | 277.000,00        | 292.000,00        |
| 17 512 1806                          | PROGRAMA CONSORCIAL DE MEIO AMBIENTE   |                  |                   | 15.000,00        | 277.000,00        | 292.000,00        |
| 17 512 1806 1.252                    | AQUISIÇÃO DE EQUIPAMENTOS PARA O NÚCLEO INTERMUNICIPAL DE SANEAMENTO BÁSICO - NISB                       |                  |                   | 5.000,00         |                   | 5.000,00          |
| 4.4.90.52                            | Equipamentos e Material Permanente   |                  |                   | 5.000,00         |                   | 5.000,00          |
| 17 512 1806 1.257                    | MODERNIZAÇÃO DA ESTRUTURA FÍSICA (CONSTRUÇÃO, REFORMA E/OU AMPLIAÇÃO) DA SEDE DO ATERRO SANITÁRIO        |                  |                   | 10.000,00        |                   | 10.000,00         |
| 4.4.90.51                            | Obras e Instalações  |                  |                   | 10.000,00        |                   | 10.000,00         |
| 17 512 1806 2.197                    | MANUTENÇÃO DAS ATIVIDADES DO NÚCLEO INTERMUNICIPAL DE SANEAMENTO BÁSICO DOS CONVENIADOS DO COMSUL - NISB |                  |                   |                  | 277.000,00        | 277.000,00        |
| 3.1.90.04                            | Contratação por Tempo Determinado  |                  |                   |                  | 47.000,00         | 47.000,00         |
| 3.1.90.11                            | Vencimentos e Vantagens Fixas – Pessoal Civil  |                  |                   |                  | 50.000,00         | 50.000,00         |
| 3.1.90.13                            | Obrigações Patronais   |                  |                   |                  | 30.000,00         | 30.000,00         |
| 3.1.90.91                            | Sentenças Judiciais  |                  |                   |                  | 1.000,00          | 1.000,00          |
| 3.1.90.92                            | Despesas de Exercícios Anteriores  |                  |                   |                  | 1.000,00          | 1.000,00          |
| 3.1.90.94                            | Indenizações e Restituições Trabalhistas   |                  |                   |                  | 1.000,00          | 1.000,00          |
| 3.3.90.14                            | Diárias – Civil  |                  |                   |                  | 5.000,00          | 5.000,00          |
| 3.3.90.30                            | Material de Consumo  |                  |                   |                  | 25.000,00         | 25.000,00         |
| 3.3.90.33                            | Passagens e Despesas com Locomoção   |                  |                   |                  | 2.000,00          | 2.000,00          |
| 3.3.90.35                            | Serviços de Consultoria  |                  |                   |                  | 2.000,00          | 2.000,00          |
| 3.3.90.36                            | Outros Serviços de Terceiros – Pessoa Física   |                  |                   |                  | 10.000,00         | 10.000,00         |
| 3.3.90.39                            | Outros Serviços de Terceiros - Pessoa Jurídica   |                  |                   |                  | 100.000,00        | 100.000,00        |
| 3.3.90.91                            | Sentenças Judiciais  |                  |                   |                  | 1.000,00          | 1.000,00          |
| 3.3.90.92                            | Despesas de Exercícios Anteriores  |                  |                   |                  | 1.000,00          | 1.000,00          |
| 3.3.90.93                            | Indenizações e Restituições  |                  |                   |                  | 1.000,00          | 1.000,00          |
| <b>Total da unidade orçamentária</b> |  |                  |                   | <b>15.000,00</b> | <b>277.000,00</b> | <b>292.000,00</b> |

### Unidade orçamentária: 90006 - NÚCLEO INTERMUNICIPAL DE ILUMINAÇÃO PÚBLICA

| Código            | Especificação  | Não orçamentária | Operação especial | Projetos | Atividades | Total     |
|-------------------|--|------------------|-------------------|----------|------------|-----------|
| 25                | Energia  |                  |                   | 3.000,00 | 77.000,00  | 80.000,00 |
| 25 752            | Energia Elétrica   |                  |                   | 3.000,00 | 77.000,00  | 80.000,00 |
| 25 752 2502       | GESTÃO DO NÚCLEO INTERMUNICIPAL DE ILUMINAÇÃO PÚBLICA - NIIP   |                  |                   | 3.000,00 | 77.000,00  | 80.000,00 |
| 25 752 2502 1.100 | AQUISIÇÃO DE EQUIPAMENTOS E MATERIAIS PERMANENTES P/ MANUTENÇÃO DO NÚCLEO INTERMUNICIPAL DE ILUMINAÇÃO PÚBLICA |                  |                   | 1.000,00 |            | 1.000,00  |
| 4.4.90.52         | Equipamentos e Material Permanente   |                  |                   | 1.000,00 |            | 1.000,00  |
| 25 752 2502 1.286 | MODERNIZAÇÃO DA ESTRUTURA FÍSICA ( CONSTRUÇÃO, REFORMAE/OU AMPLIAÇÃO) - NIIP                                   |                  |                   | 2.000,00 |            | 2.000,00  |
| 4.4.90.52         | Equipamentos e Material Permanente   |                  |                   | 2.000,00 |            | 2.000,00  |
| 25 752 2502 2.281 | MANUTENÇÃO DAS ATIVIDADES DO NÚCLEO INTERMUNICIPAL DE ILUMINAÇÃO PÚBLICA - NIIP                                |                  |                   |          | 77.000,00  | 77.000,00 |
| 3.1.90.04         | Contratação por Tempo Determinado  |                  |                   |          | 3.000,00   | 3.000,00  |
| 3.1.90.11         | Vencimentos e Vantagens Fixas – Pessoal Civil  |                  |                   |          | 10.000,00  | 10.000,00 |
| 3.1.90.13         | Obrigações Patronais   |                  |                   |          | 4.000,00   | 4.000,00  |

# MUNICÍPIO DE CHÃ GRANDE

AV SÃO JOSÉ, 101 - CENTRO - 55.636-000 - Chã Grande/ PE  
CNPJ: 11.049.806/0001-90

Usuário: BRUNO HENRIK SILVA

Chave de Autenticação  
2202-2575-887

Página  
29 / 44

## Anexo 6 da Lei Nº 4.320/64 - Programa de Trabalho

Valores em R\$ - Período: Orçamento/2025

Unidade orçamentária: 90006 - NÚCLEO INTERMUNICIPAL DE ILUMINAÇÃO PÚBLICA

| Código                               | Especificação                                  | Não orçamentária | Operação especial   | Projetos             | Atividades           | Total                 |
|--------------------------------------|--|------------------|---------------------|----------------------|----------------------|-----------------------|
| 3.1.90.91                            | Sentenças Judiciais                            |                  |                     |                      | 1.000,00             | 1.000,00              |
| 3.1.90.92                            | Despesas de Exercícios Anteriores              |                  |                     |                      | 1.000,00             | 1.000,00              |
| 3.1.90.94                            | Indenizações e Restituições Trabalhistas       |                  |                     |                      | 500,00               | 500,00                |
| 3.3.90.14                            | Diárias – Civil                                |                  |                     |                      | 1.000,00             | 1.000,00              |
| 3.3.90.30                            | Material de Consumo                            |                  |                     |                      | 500,00               | 500,00                |
| 3.3.90.33                            | Passagens e Despesas com Locomoção             |                  |                     |                      | 1.000,00             | 1.000,00              |
| 3.3.90.35                            | Serviços de Consultoria                        |                  |                     |                      | 500,00               | 500,00                |
| 3.3.90.36                            | Outros Serviços de Terceiros – Pessoa Física   |                  |                     |                      | 3.000,00             | 3.000,00              |
| 3.3.90.39                            | Outros Serviços de Terceiros - Pessoa Jurídica |                  |                     |                      | 50.000,00            | 50.000,00             |
| 3.3.90.91                            | Sentenças Judiciais                            |                  |                     |                      | 500,00               | 500,00                |
| 3.3.90.92                            | Despesas de Exercícios Anteriores              |                  |                     |                      | 500,00               | 500,00                |
| 3.3.90.93                            | Indenizações e Restituições                    |                  |                     |                      | 500,00               | 500,00                |
| <b>Total da unidade orçamentária</b> |  |                  |                     | <b>3.000,00</b>      | <b>77.000,00</b>     | <b>80.000,00</b>      |
| <b>Total da unidade gestora</b>      |  |                  | <b>2.330.000,00</b> | <b>25.796.000,00</b> | <b>88.164.100,00</b> | <b>116.290.100,00</b> |

Unidade gestora: 2-Fundo Municipal de Saúde de Chã Grande

Unidade orçamentária: 8001 - SECRETARIA DE SAÚDE

| Código            | Especificação  | Não orçamentária | Operação especial | Projetos  | Atividades | Total      |
|-------------------|--|------------------|-------------------|-----------|------------|------------|
| 10                | Saúde  |                  |                   | 20.000,00 | 262.000,00 | 282.000,00 |
| 10 122            | Administração Geral  |                  |                   | 20.000,00 | 262.000,00 | 282.000,00 |
| 10 122 1001       | GESTÃO ADMINISTRATIVA DAS AÇÕES DE SAÚDE NO MUNICÍPIO                            |                  |                   | 20.000,00 | 262.000,00 | 282.000,00 |
| 10 122 1001 1.253 | AQUISIÇÃO DE MÓVEIS, MÁQUINAS E UTENSÍLIOS PARA SECRETARIA DE SAÚDE              |                  |                   | 20.000,00 |            | 20.000,00  |
| 4.4.90.52         | Equipamentos e Material Permanente   |                  |                   | 20.000,00 |            | 20.000,00  |
| 10 122 1001 2.201 | MANUTENÇÃO DA SECRETARIA DE SAÚDE  |                  |                   |           | 262.000,00 | 262.000,00 |
| 3.1.90.04         | Contratação por Tempo Determinado  |                  |                   |           | 5.000,00   | 5.000,00   |
| 3.1.90.11         | Vencimentos e Vantagens Fixas – Pessoal Civil                                    |                  |                   |           | 5.000,00   | 5.000,00   |
| 3.1.90.13         | Obrigações Patronais   |                  |                   |           | 2.000,00   | 2.000,00   |
| 3.1.90.94         | Indenizações e Restituições Trabalhistas   |                  |                   |           | 5.000,00   | 5.000,00   |
| 3.1.91.13         | Obrigações Patronais   |                  |                   |           | 20.000,00  | 20.000,00  |
| 3.3.90.08         | Outros Benefícios Assistenciais do servidor e do militar                         |                  |                   |           | 5.000,00   | 5.000,00   |
| 3.3.90.30         | Material de Consumo  |                  |                   |           | 50.000,00  | 50.000,00  |
| 3.3.90.35         | Serviços de Consultoria  |                  |                   |           | 5.000,00   | 5.000,00   |
| 3.3.90.36         | Outros Serviços de Terceiros – Pessoa Física                                     |                  |                   |           | 65.000,00  | 65.000,00  |
| 3.3.90.39         | Outros Serviços de Terceiros - Pessoa Jurídica                                   |                  |                   |           | 100.000,00 | 100.000,00 |
| 28                | Encargos Especiais   |                  | 12.000,00         |           |            | 12.000,00  |
| 28 846            | Outros Encargos Especiais  |                  | 12.000,00         |           |            | 12.000,00  |
| 28 846 0          | Operações Especiais  |                  | 12.000,00         |           |            | 12.000,00  |
| 28 846 0 0.9      | INDENIZAÇÕES E RESTITUIÇÕES DIVERSAS, INCLUINDO AQUELAS DECORRENTES DE CONVÊNIOS |                  | 7.000,00          |           |            | 7.000,00   |
| 3.3.90.93         | Indenizações e Restituições  |                  |                   |           | 7.000,00   | 7.000,00   |
| 28 846 0 0.14     | AMORTIZAÇÃO DE DÍVIDAS PÚBLICAS  |                  | 5.000,00          |           |            | 5.000,00   |

# MUNICÍPIO DE CHÃ GRANDE

AV SÃO JOSÉ, 101 - CENTRO - 55.636-000 - Chã Grande/ PE  
CNPJ: 11.049.806/0001-90

Usuário: BRUNO HENRIK SILVA

Chave de Autenticação  
2202-2575-887

Página  
30 / 44

## Anexo 6 da Lei Nº 4.320/64 - Programa de Trabalho

Valores em R\$ - Período: Orçamento/2025

### Unidade orçamentária: 8001 - SECRETARIA DE SAÚDE

| Código                               | Especificação                            | Não orçamentária | Operação especial | Projetos         | Atividades        | Total             |
|--------------------------------------|--|------------------|-------------------|------------------|-------------------|-------------------|
| 4.6.91.71                            | Principal da Dívida Contratual Resgatado |                  | 5.000,00          |                  |                   | 5.000,00          |
| <b>Total da unidade orçamentária</b> |  |                  | <b>12.000,00</b>  | <b>20.000,00</b> | <b>262.000,00</b> | <b>294.000,00</b> |

### Unidade orçamentária: 8002 - FUNDO MUNICIPAL DE SAÚDE

| Código            | Especificação  | Não orçamentária | Operação especial | Projetos     | Atividades    | Total         |
|-------------------|--|------------------|-------------------|--------------|---------------|---------------|
| 10                | Saúde  |                  |                   | 3.831.000,00 | 42.405.300,00 | 46.236.300,00 |
| 10 122            | Administração Geral  |                  |                   | 65.000,00    | 1.519.000,00  | 1.584.000,00  |
| 10 122 1001       | GESTÃO ADMINISTRATIVA DAS AÇÕES DE SAÚDE NO MUNICÍPIO                |                  |                   | 20.000,00    | 1.486.000,00  | 1.506.000,00  |
| 10 122 1001 1.258 | AQUISIÇÃO DE EQUIPAMENTOS PARA O FMS                                 |                  |                   | 20.000,00    |               | 20.000,00     |
| 4.4.90.52         | Equipamentos e Material Permanente                                   |                  |                   | 20.000,00    |               | 20.000,00     |
| 10 122 1001 2.128 | GESTÃO ADMINISTRATIVA DE PESSOAL DO FMS                              |                  |                   |              | 810.000,00    | 810.000,00    |
| 3.1.90.04         | Contratação por Tempo Determinado                                    |                  |                   |              | 80.000,00     | 80.000,00     |
| 3.1.90.11         | Vencimentos e Vantagens Fixas – Pessoal Civil                        |                  |                   |              | 480.000,00    | 480.000,00    |
| 3.1.90.13         | Obrigações Patronais   |                  |                   |              | 70.000,00     | 70.000,00     |
| 3.1.90.16         | Outras Despesas Variáveis – Pessoal Civil                            |                  |                   |              | 5.000,00      | 5.000,00      |
| 3.1.90.92         | Despesas de Exercícios Anteriores                                    |                  |                   |              | 10.000,00     | 10.000,00     |
| 3.1.90.94         | Indenizações e Restituições Trabalhistas                             |                  |                   |              | 120.000,00    | 120.000,00    |
| 3.1.91.13         | Obrigações Patronais   |                  |                   |              | 40.000,00     | 40.000,00     |
| 3.3.90.08         | Outros Benefícios Assistenciais do servidor e do militar             |                  |                   |              | 5.000,00      | 5.000,00      |
| 10 122 1001 2.129 | MANUTENÇÃO DAS ATIVIDADES DO FMS                                     |                  |                   |              | 646.000,00    | 646.000,00    |
| 3.3.90.14         | Diárias – Civil  |                  |                   |              | 10.000,00     | 10.000,00     |
| 3.3.90.30         | Material de Consumo  |                  |                   |              | 200.000,00    | 200.000,00    |
| 3.3.90.33         | Passagens e Despesas com Locomoção                                   |                  |                   |              | 5.000,00      | 5.000,00      |
| 3.3.90.34         | Outras Despesas de Pessoal decorrentes de Contratos de Terceirização |                  |                   |              | 5.000,00      | 5.000,00      |
| 3.3.90.35         | Serviços de Consultoria  |                  |                   |              | 70.000,00     | 70.000,00     |
| 3.3.90.36         | Outros Serviços de Terceiros – Pessoa Física                         |                  |                   |              | 100.000,00    | 100.000,00    |
| 3.3.90.37         | Locação de Mão-de-Obra   |                  |                   |              | 1.000,00      | 1.000,00      |
| 3.3.90.39         | Outros Serviços de Terceiros - Pessoa Jurídica                       |                  |                   |              | 70.000,00     | 70.000,00     |
| 3.3.90.40         | Serviços de Tecnologia da Informação e Comunicação - Pessoa Jurídica |                  |                   |              | 5.000,00      | 5.000,00      |
| 3.3.90.47         | Obrigações Tributárias e Contributivas                               |                  |                   |              | 170.000,00    | 170.000,00    |
| 3.3.90.92         | Despesas de Exercícios Anteriores                                    |                  |                   |              | 10.000,00     | 10.000,00     |
| 10 122 1001 2.131 | MANUTENÇÃO DAS ATIVIDADES DO CONSELHO MUNICIPAL DE SAÚDE             |                  |                   |              | 30.000,00     | 30.000,00     |
| 3.3.90.14         | Diárias – Civil  |                  |                   |              | 10.000,00     | 10.000,00     |
| 3.3.90.30         | Material de Consumo  |                  |                   |              | 5.000,00      | 5.000,00      |
| 3.3.90.36         | Outros Serviços de Terceiros – Pessoa Física                         |                  |                   |              | 5.000,00      | 5.000,00      |
| 3.3.90.39         | Outros Serviços de Terceiros - Pessoa Jurídica                       |                  |                   |              | 10.000,00     | 10.000,00     |
| 10 122 1012       | INFRAESTRUTURA DAS UNIDADES DE SAÚDE                                 |                  |                   | 30.000,00    |               | 30.000,00     |
| 10 122 1012 1.78  | EXPANSÃO E ESTRUTURAÇÃO DA REDE DE SAÚDE                             |                  |                   | 30.000,00    |               | 30.000,00     |
| 4.4.90.51         | Obras e Instalações  |                  |                   | 10.000,00    |               | 10.000,00     |
| 4.4.90.52         | Equipamentos e Material Permanente                                   |                  |                   | 20.000,00    |               | 20.000,00     |
| 10 122 2703       | PROGRAMA DE COMBATE AO COVID-19                                      |                  |                   | 15.000,00    | 33.000,00     | 48.000,00     |
| 10 122 2703 1.295 | AÇÕES DE ENFRENTAMENTO AO COVID-19 - INVESTIMENTOS                   |                  |                   | 15.000,00    |               | 15.000,00     |

# MUNICÍPIO DE CHÃ GRANDE

AV SÃO JOSÉ, 101 - CENTRO - 55.636-000 - Chã Grande/ PE  
CNPJ: 11.049.806/0001-90

Usuário: BRUNO HENRIK SILVA

Chave de Autenticação  
2202-2575-887

Página  
31 / 44

## Anexo 6 da Lei Nº 4.320/64 - Programa de Trabalho

Valores em R\$ - Período: Orçamento/2025

| Unidade orçamentária: 8002 - FUNDO MUNICIPAL DE SAÚDE |  |                  |                   |              |               |               |
|---|--|------------------|-------------------|--------------|---------------|---------------|
| Código  | Especificação  | Não orçamentária | Operação especial | Projetos     | Atividades    | Total         |
|   | 4.4.90.52 Equipamentos e Material Permanente   |                  |                   | 15.000,00    |               | 15.000,00     |
| 10 122 2703 2.202                                     | ações DE ENFRENTAMENTO AO COVID-19 - CUSTEIO   |                  |                   |              | 33.000,00     | 33.000,00     |
|   | 3.1.90.04 Contratação por Tempo Determinado  |                  |                   |              | 5.000,00      | 5.000,00      |
|   | 3.1.90.11 Vencimentos e Vantagens Fixas – Pessoal Civil  |                  |                   |              | 1.000,00      | 1.000,00      |
|   | 3.1.90.13 Obrigações Patronais   |                  |                   |              | 1.000,00      | 1.000,00      |
|   | 3.1.91.13 Obrigações Patronais   |                  |                   |              | 1.000,00      | 1.000,00      |
|   | 3.3.90.08 Outros Benefícios Assistenciais do servidor e do militar                                       |                  |                   |              | 1.000,00      | 1.000,00      |
|   | 3.3.90.30 Material de Consumo  |                  |                   |              | 10.000,00     | 10.000,00     |
|   | 3.3.90.32 Material, Bem ou Serviço para Distribuição Gratuita  |                  |                   |              | 10.000,00     | 10.000,00     |
|   | 3.3.90.36 Outros Serviços de Terceiros – Pessoa Física   |                  |                   |              | 2.000,00      | 2.000,00      |
|   | 3.3.90.39 Outros Serviços de Terceiros - Pessoa Jurídica   |                  |                   |              | 2.000,00      | 2.000,00      |
| 10 128  | Formação de Recursos Humanos   |                  |                   |              | 10.000,00     | 10.000,00     |
| 10 128 1001   | GESTÃO ADMINISTRATIVA DAS AÇÕES DE SAÚDE NO MUNICÍPIO  |                  |                   |              | 10.000,00     | 10.000,00     |
| 10 128 1001 2.132                                     | CAPACITAÇÃO DE SERVIDORES  |                  |                   |              | 10.000,00     | 10.000,00     |
|   | 3.3.90.36 Outros Serviços de Terceiros – Pessoa Física   |                  |                   |              | 5.000,00      | 5.000,00      |
|   | 3.3.90.39 Outros Serviços de Terceiros - Pessoa Jurídica   |                  |                   |              | 5.000,00      | 5.000,00      |
| 10 301  | Atenção Básica   |                  |                   | 2.720.000,00 | 16.693.150,00 | 19.413.150,00 |
| 10 301 1005   | ATENÇÃO PRIMÁRIA A SAÚDE DA POPULAÇÃO  |                  |                   | 2.720.000,00 | 16.693.150,00 | 19.413.150,00 |
| 10 301 1005 1.81                                      | EXECUÇÃO DE OBRAS, EXPANSÃO E IMPLEMENTAÇÃO DA REDE PRIMÁRIA DE SAÚDE                                    |                  |                   | 2.310.000,00 |               | 2.310.000,00  |
|   | 4.4.90.51 Obras e Instalações  |                  |                   | 2.310.000,00 |               | 2.310.000,00  |
| 10 301 1005 1.82                                      | AQUISIÇÃO DE VEÍCULOS, MÓVEIS, MÁQUINAS E EQUIPAMENTOS DIVERSOS PARA ADEQUAÇÃO DA REDE PRIMÁRIA DE SAÚDE |                  |                   | 410.000,00   |               | 410.000,00    |
|   | 4.4.90.52 Equipamentos e Material Permanente   |                  |                   | 410.000,00   |               | 410.000,00    |
| 10 301 1005 2.851                                     | MANUTENÇÃO, QUALIFICAÇÃO E FORTALECIMENTO DA REDE DE ATENÇÃO PRIMÁRIA                                    |                  |                   |              | 16.133.150,00 | 16.133.150,00 |
|   | 3.1.90.04 Contratação por Tempo Determinado  |                  |                   |              | 3.950.000,00  | 3.950.000,00  |
|   | 3.1.90.11 Vencimentos e Vantagens Fixas – Pessoal Civil  |                  |                   |              | 5.200.000,00  | 5.200.000,00  |
|   | 3.1.90.13 Obrigações Patronais   |                  |                   |              | 660.000,00    | 660.000,00    |
|   | 3.1.90.16 Outras Despesas Variáveis – Pessoal Civil  |                  |                   |              | 55.000,00     | 55.000,00     |
|   | 3.1.90.92 Despesas de Exercícios Anteriores  |                  |                   |              | 3.000,00      | 3.000,00      |
|   | 3.1.90.94 Indenizações e Restituições Trabalhistas   |                  |                   |              | 185.000,00    | 185.000,00    |
|   | 3.1.91.13 Obrigações Patronais   |                  |                   |              | 1.185.000,00  | 1.185.000,00  |
|   | 3.3.90.08 Outros Benefícios Assistenciais do servidor e do militar                                       |                  |                   |              | 88.000,00     | 88.000,00     |
|   | 3.3.90.14 Diárias – Civil  |                  |                   |              | 20.000,00     | 20.000,00     |
|   | 3.3.90.30 Material de Consumo  |                  |                   |              | 1.502.150,00  | 1.502.150,00  |
|   | 3.3.90.32 Material, Bem ou Serviço para Distribuição Gratuita  |                  |                   |              | 105.000,00    | 105.000,00    |
|   | 3.3.90.36 Outros Serviços de Terceiros – Pessoa Física   |                  |                   |              | 1.350.000,00  | 1.350.000,00  |
|   | 3.3.90.39 Outros Serviços de Terceiros - Pessoa Jurídica   |                  |                   |              | 1.615.000,00  | 1.615.000,00  |
|   | 3.3.90.48 Outros Auxílios Financeiros a Pessoas Físicas  |                  |                   |              | 165.000,00    | 165.000,00    |
|   | 3.3.90.92 Despesas de Exercícios Anteriores  |                  |                   |              | 50.000,00     | 50.000,00     |
| 10 301 1005 2.887                                     | Profissionais de Enfermagem da Atenção Básica  |                  |                   |              | 560.000,00    | 560.000,00    |

# MUNICÍPIO DE CHÃ GRANDE

AV SÃO JOSÉ, 101 - CENTRO - 55.636-000 - Chã Grande/ PE  
CNPJ: 11.049.806/0001-90

Usuário: BRUNO HENRIK SILVA

Chave de Autenticação  
2202-2575-887

Página  
32 / 44

## Anexo 6 da Lei Nº 4.320/64 - Programa de Trabalho

Valores em R\$ - Período: Orçamento/2025

Unidade orçamentária: 8002 - FUNDO MUNICIPAL DE SAÚDE

| Código            | Especificação   | Não orçamentária   | Operação especial | Projetos   | Atividades    | Total         |
|-------------------|---|--|-------------------|------------|---------------|---------------|
|                   | 3.1.90.04   | Contratação por Tempo Determinado                        |                   |            | 310.000,00    | 310.000,00    |
|                   | 3.1.90.11   | Vencimentos e Vantagens Fixas – Pessoal Civil            |                   |            | 200.000,00    | 200.000,00    |
|                   | 3.1.90.13   | Obrigações Patronais                                     |                   |            | 30.000,00     | 30.000,00     |
|                   | 3.1.91.13   | Obrigações Patronais                                     |                   |            | 20.000,00     | 20.000,00     |
| 10 302            | Assistência Hospitalar e Ambulatorial   |  |                   | 910.000,00 | 19.266.640,00 | 20.176.640,00 |
| 10 302 1014       | ATENÇÃO ESPECIALIZADA À SAÚDE DA POPULAÇÃO  |  |                   | 910.000,00 | 19.266.640,00 | 20.176.640,00 |
| 10 302 1014 1.83  | CONSTRUÇÃO E AMPLIAÇÃO DA REDE DE SAÚDE ESPECIALIZADA                                       |  |                   | 230.000,00 |               | 230.000,00    |
|                   | 4.4.90.51   | Obras e Instalações                                      |                   | 220.000,00 |               | 220.000,00    |
|                   | 4.4.90.61   | Aquisição de Imóveis                                     |                   | 10.000,00  |               | 10.000,00     |
| 10 302 1014 1.84  | AQUISIÇÃO DE VEÍCULOS, MÓVEIS E EQUIPAMENTOS PARA ADEQUAÇÃO DA REDE ESPECIALIZADA DE SAÚDE. |  |                   | 680.000,00 |               | 680.000,00    |
|                   | 4.4.90.52   | Equipamentos e Material Permanente                       |                   | 680.000,00 |               | 680.000,00    |
| 10 302 1014 2.852 | MANUTENÇÃO E QUALIFICAÇÃO DA REDE ESPECIALIZADA DE SAÚDE                                    |  |                   |            | 18.306.640,00 | 18.306.640,00 |
|                   | 3.1.90.04   | Contratação por Tempo Determinado                        |                   |            | 3.400.000,00  | 3.400.000,00  |
|                   | 3.1.90.11   | Vencimentos e Vantagens Fixas – Pessoal Civil            |                   |            | 3.850.000,00  | 3.850.000,00  |
|                   | 3.1.90.13   | Obrigações Patronais                                     |                   |            | 1.060.000,00  | 1.060.000,00  |
|                   | 3.1.90.16   | Outras Despesas Variáveis – Pessoal Civil                |                   |            | 13.640,00     | 13.640,00     |
|                   | 3.1.90.92   | Despesas de Exercícios Anteriores                        |                   |            | 2.000,00      | 2.000,00      |
|                   | 3.1.90.94   | Indenizações e Restituições Trabalhistas                 |                   |            | 164.000,00    | 164.000,00    |
|                   | 3.1.91.13   | Obrigações Patronais                                     |                   |            | 1.050.000,00  | 1.050.000,00  |
|                   | 3.3.90.08   | Outros Benefícios Assistenciais do servidor e do militar |                   |            | 42.000,00     | 42.000,00     |
|                   | 3.3.90.14   | Diárias – Civil  |                   |            | 10.000,00     | 10.000,00     |
|                   | 3.3.90.30   | Material de Consumo                                      |                   |            | 3.900.000,00  | 3.900.000,00  |
|                   | 3.3.90.32   | Material, Bem ou Serviço para Distribuição Gratuita      |                   |            | 80.000,00     | 80.000,00     |
|                   | 3.3.90.33   | Passagens e Despesas com Locomoção                       |                   |            | 10.000,00     | 10.000,00     |
|                   | 3.3.90.36   | Outros Serviços de Terceiros – Pessoa Física             |                   |            | 2.400.000,00  | 2.400.000,00  |
|                   | 3.3.90.39   | Outros Serviços de Terceiros - Pessoa Jurídica           |                   |            | 2.180.000,00  | 2.180.000,00  |
|                   | 3.3.90.48   | Outros Auxílios Financeiros a Pessoas Físicas            |                   |            | 125.000,00    | 125.000,00    |
|                   | 3.3.90.92   | Despesas de Exercícios Anteriores                        |                   |            | 20.000,00     | 20.000,00     |
| 10 302 1014 2.888 | Profissionais de Enfermagem da Média e Alta Complexidade                                    |  |                   |            | 960.000,00    | 960.000,00    |
|                   | 3.1.90.04   | Contratação por Tempo Determinado                        |                   |            | 310.000,00    | 310.000,00    |
|                   | 3.1.90.11   | Vencimentos e Vantagens Fixas – Pessoal Civil            |                   |            | 600.000,00    | 600.000,00    |
|                   | 3.1.90.13   | Obrigações Patronais                                     |                   |            | 30.000,00     | 30.000,00     |
|                   | 3.1.91.13   | Obrigações Patronais                                     |                   |            | 20.000,00     | 20.000,00     |
| 10 303            | Suporte Profilático e Terapêutico   |  |                   | 60.000,00  | 2.283.660,00  | 2.343.660,00  |
| 10 303 1017       | ASSISTÊNCIA FARMACÊUTICA  |  |                   | 60.000,00  | 2.283.660,00  | 2.343.660,00  |
| 10 303 1017 1.261 | AQUISIÇÃO DE MÓVEIS, EQUIPAMENTOS E AÇÕES DE MODERNIZAÇÃO PARA ASSISTÊNCIA FARMACÊUTICA     |  |                   | 60.000,00  |               | 60.000,00     |
|                   | 4.4.90.52   | Equipamentos e Material Permanente                       |                   | 60.000,00  |               | 60.000,00     |
| 10 303 1017 2.149 | MANUTENÇÃO E DESENVOLVIMENTO DA POLÍTICA DE ASSISTÊNCIA FARMACÊUTICA                        |  |                   |            | 2.283.660,00  | 2.283.660,00  |
|                   | 3.1.90.04   | Contratação por Tempo Determinado                        |                   |            | 25.000,00     | 25.000,00     |

# MUNICÍPIO DE CHÃ GRANDE

AV SÃO JOSÉ, 101 - CENTRO - 55.636-000 - Chã Grande/ PE  
CNPJ: 11.049.806/0001-90

Usuário: BRUNO HENRIK SILVA

Chave de Autenticação  
2202-2575-887

Página  
33 / 44

## Anexo 6 da Lei Nº 4.320/64 - Programa de Trabalho

Valores em R\$ - Período: Orçamento/2025

| Unidade orçamentária: | 8002 - FUNDO MUNICIPAL DE SAÚDE  |  |                   |           |              |              |
|-----------------------|--|--|-------------------|-----------|--------------|--------------|
| Código                | Especificação  | Não orçamentária   | Operação especial | Projetos  | Atividades   | Total        |
|                       | 3.1.90.11  | Vencimentos e Vantagens Fixas – Pessoal Civil            |                   |           | 210.000,00   | 210.000,00   |
|                       | 3.1.90.13  | Obrigações Patronais                                     |                   |           | 45.000,00    | 45.000,00    |
|                       | 3.1.90.94  | Indenizações e Restituições Trabalhistas                 |                   |           | 20.000,00    | 20.000,00    |
|                       | 3.1.91.13  | Obrigações Patronais                                     |                   |           | 31.000,00    | 31.000,00    |
|                       | 3.3.90.08  | Outros Benefícios Assistenciais do servidor e do militar |                   |           | 10.000,00    | 10.000,00    |
|                       | 3.3.90.30  | Material de Consumo                                      |                   |           | 1.055.660,00 | 1.055.660,00 |
|                       | 3.3.90.32  | Material, Bem ou Serviço para Distribuição Gratuita      |                   |           | 330.000,00   | 330.000,00   |
|                       | 3.3.90.36  | Outros Serviços de Terceiros – Pessoa Física             |                   |           | 152.000,00   | 152.000,00   |
|                       | 3.3.90.39  | Outros Serviços de Terceiros - Pessoa Jurídica           |                   |           | 405.000,00   | 405.000,00   |
| 10 304                | Vigilância Sanitária   |  |                   | 50.000,00 | 381.000,00   | 431.000,00   |
| 10 304 1018           | VIGILÂNCIA EM SAÚDE  |  |                   | 50.000,00 | 381.000,00   | 431.000,00   |
| 10 304 1018 1.97      | ESTRUTURAÇÃO, CONSTRUÇÃO, REFORMA E AMPLIAÇÃO DA REDE DE VIGILÂNCIA EM SAÚDE/SANITÁRIA           |  |                   | 20.000,00 |              | 20.000,00    |
|                       | 4.4.90.51  | Obras e Instalações                                      |                   | 20.000,00 |              | 20.000,00    |
| 10 304 1018 1.266     | AQUISIÇÃO DE MÓVEIS E EQUIPAMENTOS PARA ADEQUAÇÃO DA REDE DE VIGILÂNCIA SANITÁRIA                |  |                   | 30.000,00 |              | 30.000,00    |
|                       | 4.4.90.52  | Equipamentos e Material Permanente                       |                   | 30.000,00 |              | 30.000,00    |
| 10 304 1018 2.151     | FORTEALECIMENTO E MANUTENÇÃO DAS AÇÕES DE PROMOÇÃO E PREVENÇÃO EM VIGILÂNCIA SANITÁRIA           |  |                   |           | 381.000,00   | 381.000,00   |
|                       | 3.3.90.30  | Material de Consumo                                      |                   |           | 20.000,00    | 20.000,00    |
|                       | 3.3.90.36  | Outros Serviços de Terceiros – Pessoa Física             |                   |           | 160.000,00   | 160.000,00   |
|                       | 3.3.90.39  | Outros Serviços de Terceiros - Pessoa Jurídica           |                   |           | 201.000,00   | 201.000,00   |
| 10 305                | Vigilância Epidemiológica  |  |                   | 26.000,00 | 2.161.850,00 | 2.187.850,00 |
| 10 305 1018           | VIGILÂNCIA EM SAÚDE  |  |                   | 26.000,00 | 2.161.850,00 | 2.187.850,00 |
| 10 305 1018 1.98      | ESTRUTURAÇÃO, CONSTRUÇÃO, REFORMA E AMPLIAÇÃO DA REDE DE VIGILÂNCIA EM SAÚDE/EPIDEMIOLÓGICA.     |  |                   | 11.000,00 |              | 11.000,00    |
|                       | 4.4.90.51  | Obras e Instalações                                      |                   | 11.000,00 |              | 11.000,00    |
| 10 305 1018 1.267     | AQUISIÇÃO DE MÓVEIS E EQUIPAMENTOS PARA ADEQUAÇÃO DA REDE DE VIGILÂNCIA EM SAÚDE/EPIDEMIOLÓGICA. |  |                   | 15.000,00 |              | 15.000,00    |
|                       | 4.4.90.52  | Equipamentos e Material Permanente                       |                   | 15.000,00 |              | 15.000,00    |
| 10 305 1018 2.152     | FORTEALECIMENTO E MANUTENÇÃO DAS AÇÕES DE PROMOÇÃO E PREVENÇÃO E VIGILÂNCIA EPIDEMIOLÓGICA       |  |                   |           | 2.161.850,00 | 2.161.850,00 |
|                       | 3.1.90.04  | Contratação por Tempo Determinado                        |                   |           | 301.000,00   | 301.000,00   |
|                       | 3.1.90.11  | Vencimentos e Vantagens Fixas – Pessoal Civil            |                   |           | 1.000.000,00 | 1.000.000,00 |
|                       | 3.1.90.13  | Obrigações Patronais                                     |                   |           | 601.000,00   | 601.000,00   |
|                       | 3.1.90.94  | Indenizações e Restituições Trabalhistas                 |                   |           | 16.000,00    | 16.000,00    |
|                       | 3.1.91.13  | Obrigações Patronais                                     |                   |           | 180.000,00   | 180.000,00   |
|                       | 3.3.90.08  | Outros Benefícios Assistenciais do servidor e do militar |                   |           | 3.000,00     | 3.000,00     |
|                       | 3.3.90.14  | Diárias – Civil  |                   |           | 5.850,00     | 5.850,00     |
|                       | 3.3.90.30  | Material de Consumo                                      |                   |           | 8.000,00     | 8.000,00     |
|                       | 3.3.90.32  | Material, Bem ou Serviço para Distribuição Gratuita      |                   |           | 2.000,00     | 2.000,00     |
|                       | 3.3.90.36  | Outros Serviços de Terceiros – Pessoa Física             |                   |           | 15.000,00    | 15.000,00    |
|                       | 3.3.90.39  | Outros Serviços de Terceiros - Pessoa Jurídica           |                   |           | 30.000,00    | 30.000,00    |

# MUNICÍPIO DE CHÃ GRANDE

AV SÃO JOSÉ, 101 - CENTRO - 55.636-000 - Chã Grande/ PE  
CNPJ: 11.049.806/0001-90

Usuário: BRUNO HENRIK SILVA

Chave de Autenticação  
2202-2575-887

Página  
34 / 44

## Anexo 6 da Lei Nº 4.320/64 - Programa de Trabalho

Valores em R\$ - Período: Orçamento/2025

| Unidade orçamentária: 8002 - FUNDO MUNICIPAL DE SAÚDE |  | Não orçamentária | Operação especial | Projetos            | Atividades           | Total                |
|---|--|------------------|-------------------|---------------------|----------------------|----------------------|
| Código  | Especificação  |                  |                   |                     |                      |                      |
| 10 306  | Alimentação e Nutrição   |                  |                   |                     | 90.000,00            | 90.000,00            |
| 10 306 1011   | SEGURANÇA ALIMENTAR E NUTRICIONAL NA SAÚDE                           |                  |                   |                     | 90.000,00            | 90.000,00            |
| 10 306 1011 2.156                                     | MANUTENÇÃO E PROMOÇÃO DAS AÇÕES EM SEGURANÇA ALIMENTAR E NUTRICIONAL |                  |                   |                     | 90.000,00            | 90.000,00            |
| 3.3.90.32   | Material, Bem ou Serviço para Distribuição Gratuita                  |                  |                   |                     | 90.000,00            | 90.000,00            |
| <b>Total da unidade orçamentária</b>                  |  |                  |                   | <b>3.831.000,00</b> | <b>42.405.300,00</b> | <b>46.236.300,00</b> |
| <b>Total da unidade gestora</b>                       |  |                  | <b>12.000,00</b>  | <b>3.851.000,00</b> | <b>42.667.300,00</b> | <b>46.530.300,00</b> |

Unidade gestora: 3 - Fundo Municipal de Assistência Social de Chã Grande

| Unidade orçamentária: 7001 - SECRETARIA DE ASSISTÊNCIA SOCIAL |  | Não orçamentária | Operação especial | Projetos | Atividades      | Total           |
|---|--|------------------|-------------------|----------|-----------------|-----------------|
| Código  | Especificação  |                  |                   |          |                 |                 |
| 8   | Assistência Social                                   |                  |                   |          | 9.000,00        | 9.000,00        |
| 8 122   | Administração Geral                                  |                  |                   |          | 9.000,00        | 9.000,00        |
| 8 122 801   | GESTÃO DA POLITICA DE ASSISTÊNCIA SOCIAL             |                  |                   |          | 9.000,00        | 9.000,00        |
| 8 122 801 2.850   | APOIO AOS CONSELHOS MUNICIPAIS DE ASSISTÊNCIA SOCIAL |                  |                   |          | 4.000,00        | 4.000,00        |
| 3.3.90.14   | Diárias – Civil                                      |                  |                   |          | 1.000,00        | 1.000,00        |
| 3.3.90.30   | Material de Consumo                                  |                  |                   |          | 1.000,00        | 1.000,00        |
| 3.3.90.36   | Outros Serviços de Terceiros – Pessoa Física         |                  |                   |          | 1.000,00        | 1.000,00        |
| 3.3.90.39   | Outros Serviços de Terceiros - Pessoa Jurídica       |                  |                   |          | 1.000,00        | 1.000,00        |
| 8 122 801 2.857   | MANUTENÇÃO DA SECRETARIA DE ASSISTÊNCIA SOCIAL       |                  |                   |          | 5.000,00        | 5.000,00        |
| 3.3.90.14   | Diárias – Civil                                      |                  |                   |          | 1.000,00        | 1.000,00        |
| 3.3.90.30   | Material de Consumo                                  |                  |                   |          | 2.000,00        | 2.000,00        |
| 3.3.90.36   | Outros Serviços de Terceiros – Pessoa Física         |                  |                   |          | 1.000,00        | 1.000,00        |
| 3.3.90.39   | Outros Serviços de Terceiros - Pessoa Jurídica       |                  |                   |          | 1.000,00        | 1.000,00        |
| <b>Total da unidade orçamentária</b>                          |  |                  |                   |          | <b>9.000,00</b> | <b>9.000,00</b> |

| Unidade orçamentária: 7002 - FUNDO MUNICIPAL DE ASSISTÊNCIA SOCIAL |  | Não orçamentária | Operação especial | Projetos     | Atividades   | Total        |
|--|--|------------------|-------------------|--------------|--------------|--------------|
| Código   | Especificação  |                  |                   |              |              |              |
| 8  | Assistência Social   |                  |                   | 2.371.000,00 | 6.137.600,00 | 8.508.600,00 |
| 8 122  | Administração Geral  |                  |                   | 60.000,00    | 596.000,00   | 656.000,00   |
| 8 122 812  | GESTÃO DO FUNDO MUNICIPAL DE ASSISTÊNCIA SOCIAL                          |                  |                   | 60.000,00    | 596.000,00   | 656.000,00   |
| 8 122 812 1.275  | ESTRUTURAÇÃO DO FUNDO MUNICIPAL DE ASSISTÊNCIA SOCIAL - INVESTIMENTOS.   |                  |                   | 60.000,00    |              | 60.000,00    |
| 4.4.90.51  | Obras e Instalações  |                  |                   | 20.000,00    |              | 20.000,00    |
| 4.4.90.52  | Equipamentos e Material Permanente                                       |                  |                   | 40.000,00    |              | 40.000,00    |
| 8 122 812 2.157  | GESTÃO ADMINISTRATIVA DO FUNDO MUNICIPAL DE ASSISTÊNCIA SOCIAL - CUSTEIO |                  |                   |              | 596.000,00   | 596.000,00   |
| 3.1.90.04  | Contratação por Tempo Determinado  |                  |                   |              | 2.000,00     | 2.000,00     |
| 3.1.90.11  | Vencimentos e Vantagens Fixas – Pessoal Civil                            |                  |                   |              | 130.000,00   | 130.000,00   |
| 3.1.90.13  | Obrigações Patronais   |                  |                   |              | 35.000,00    | 35.000,00    |
| 3.1.90.94  | Indenizações e Restituições Trabalhistas                                 |                  |                   |              | 28.000,00    | 28.000,00    |
| 3.1.91.13  | Obrigações Patronais   |                  |                   |              | 15.000,00    | 15.000,00    |
| 3.3.90.08  | Outros Benefícios Assistenciais do servidor e do militar                 |                  |                   |              | 2.000,00     | 2.000,00     |

# MUNICÍPIO DE CHÃ GRANDE

AV SÃO JOSÉ, 101 - CENTRO - 55.636-000 - Chã Grande/ PE  
CNPJ: 11.049.806/0001-90

Usuário: BRUNO HENRIK SILVA

Chave de Autenticação  
2202-2575-887

Página  
35 / 44

## Anexo 6 da Lei Nº 4.320/64 - Programa de Trabalho

Valores em R\$ - Período: Orçamento/2025

Unidade orçamentária: 7002 - FUNDO MUNICIPAL DE ASSISTÊNCIA SOCIAL

| Código           | Especificação  | Não orçamentária   | Operação especial | Projetos     | Atividades   | Total        |
|------------------|--|--|-------------------|--------------|--------------|--------------|
|                  | 3.3.90.14  | Diárias – Civil  |                   |              | 15.000,00    | 15.000,00    |
|                  | 3.3.90.30  | Material de Consumo  |                   |              | 40.000,00    | 40.000,00    |
|                  | 3.3.90.34  | Outras Despesas de Pessoal decorrentes de Contratos de Terceirização |                   |              | 2.000,00     | 2.000,00     |
|                  | 3.3.90.35  | Serviços de Consultoria  |                   |              | 70.000,00    | 70.000,00    |
|                  | 3.3.90.36  | Outros Serviços de Terceiros – Pessoa Física                         |                   |              | 145.000,00   | 145.000,00   |
|                  | 3.3.90.39  | Outros Serviços de Terceiros - Pessoa Jurídica                       |                   |              | 80.000,00    | 80.000,00    |
|                  | 3.3.90.40  | Serviços de Tecnologia da Informação e Comunicação - Pessoa Jurídica |                   |              | 2.000,00     | 2.000,00     |
|                  | 3.3.90.47  | Obrigações Tributárias e Contributivas                               |                   |              | 20.000,00    | 20.000,00    |
|                  | 3.3.90.92  | Despesas de Exercícios Anteriores                                    |                   |              | 5.000,00     | 5.000,00     |
|                  | 3.3.90.93  | Indenizações e Restituições  |                   |              | 5.000,00     | 5.000,00     |
| 8 241            | Assistência à Pessoa Idosa   |  |                   | 2.000,00     | 489.000,00   | 491.000,00   |
| 8 241 802        | PROTEÇÃO SOCIAL BÁSICA   |  |                   |              | 481.000,00   | 481.000,00   |
| 8 241 802 2.158  | MANUTENÇÃO DE SERVIÇOS DE CONVIVÊNCIA E FORTALECIMENTO DE VINCULOS PARA IDOSOS |  |                   |              | 481.000,00   | 481.000,00   |
|                  | 3.1.90.04  | Contratação por Tempo Determinado                                    |                   |              | 11.000,00    | 11.000,00    |
|                  | 3.1.90.11  | Vencimentos e Vantagens Fixas – Pessoal Civil                        |                   |              | 180.000,00   | 180.000,00   |
|                  | 3.1.90.13  | Obrigações Patronais   |                   |              | 50.000,00    | 50.000,00    |
|                  | 3.1.90.94  | Indenizações e Restituições Trabalhistas                             |                   |              | 11.000,00    | 11.000,00    |
|                  | 3.1.91.13  | Obrigações Patronais   |                   |              | 40.000,00    | 40.000,00    |
|                  | 3.3.90.08  | Outros Benefícios Assistenciais do servidor e do militar             |                   |              | 10.000,00    | 10.000,00    |
|                  | 3.3.90.30  | Material de Consumo  |                   |              | 55.000,00    | 55.000,00    |
|                  | 3.3.90.32  | Material, Bem ou Serviço para Distribuição Gratuita                  |                   |              | 22.000,00    | 22.000,00    |
|                  | 3.3.90.36  | Outros Serviços de Terceiros – Pessoa Física                         |                   |              | 66.000,00    | 66.000,00    |
|                  | 3.3.90.39  | Outros Serviços de Terceiros - Pessoa Jurídica                       |                   |              | 35.000,00    | 35.000,00    |
|                  | 3.3.90.48  | Outros Auxílios Financeiros a Pessoas Físicas                        |                   |              | 1.000,00     | 1.000,00     |
| 8 241 2706       | INSTITUCIONALIZAÇÃO DA POLÍTICA PÚBLICA VOLTADAS A PESSOA IDOSA                |  |                   | 2.000,00     | 8.000,00     | 10.000,00    |
| 8 241 2706 1.309 | Aquisição de Equipamentos e Materiais permanente para o apoio à Pessoa Idosa   |  |                   | 2.000,00     |              | 2.000,00     |
|                  | 4.4.90.52  | Equipamentos e Material Permanente                                   |                   | 2.000,00     |              | 2.000,00     |
| 8 241 2706 2.872 | Manutenção das ações da Política Pública de proteção à Pessoa Idosa            |  |                   |              | 8.000,00     | 8.000,00     |
|                  | 3.3.90.30  | Material de Consumo  |                   |              | 2.000,00     | 2.000,00     |
|                  | 3.3.90.36  | Outros Serviços de Terceiros – Pessoa Física                         |                   |              | 2.000,00     | 2.000,00     |
|                  | 3.3.90.39  | Outros Serviços de Terceiros - Pessoa Jurídica                       |                   |              | 2.000,00     | 2.000,00     |
|                  | 3.3.90.48  | Outros Auxílios Financeiros a Pessoas Físicas                        |                   |              | 2.000,00     | 2.000,00     |
| 8 242            | Assistência à Pessoa com Deficiência   |  |                   | 1.800.000,00 |              | 1.800.000,00 |
| 8 242 801        | GESTÃO DA POLITICA DE ASSISTÊNCIA SOCIAL                                       |  |                   | 1.800.000,00 |              | 1.800.000,00 |
| 8 242 801 1.314  | Construção, reforma e/ou ampliação do Centro de Inclusão Social – CIS          |  |                   | 1.800.000,00 |              | 1.800.000,00 |
|                  | 4.4.90.51  | Obras e Instalações  |                   | 1.800.000,00 |              | 1.800.000,00 |
| 8 243            | Assistência à Criança e ao Adolescente   |  |                   | 10.000,00    | 1.672.000,00 | 1.682.000,00 |
| 8 243 802        | PROTEÇÃO SOCIAL BÁSICA   |  |                   |              | 797.000,00   | 797.000,00   |
| 8 243 802 2.161  | MANUTENÇÃO DE SERVIÇOS DE CONVIVÊNCIA E FORTALECIMENTO DE                      |  |                   |              | 797.000,00   | 797.000,00   |



# MUNICÍPIO DE CHÃ GRANDE

AV SÃO JOSÉ, 101 - CENTRO - 55.636-000 - Chã Grande/ PE  
CNPJ: 11.049.806/0001-90

Usuário: BRUNO HENRIK SILVA

Chave de Autenticação  
2202-2575-887

Página  
36 / 44

## Anexo 6 da Lei Nº 4.320/64 - Programa de Trabalho

Valores em R\$ - Período: Orçamento/2025

| Unidade orçamentária: | 7002 - FUNDO MUNICIPAL DE ASSISTÊNCIA SOCIAL   |                  |                   |            |              |              |
|-----------------------|--|------------------|-------------------|------------|--------------|--------------|
| Código                | Especificação  | Não orçamentária | Operação especial | Projetos   | Atividades   | Total        |
|                       | VÍNCULOS PARA CRIANÇAS E ADOLESCENTES  |                  |                   |            |              |              |
|                       | 3.1.90.04 Contratação por Tempo Determinado  |                  |                   |            | 55.000,00    | 55.000,00    |
|                       | 3.1.90.11 Vencimentos e Vantagens Fixas – Pessoal Civil  |                  |                   |            | 93.000,00    | 93.000,00    |
|                       | 3.1.90.13 Obrigações Patronais   |                  |                   |            | 11.000,00    | 11.000,00    |
|                       | 3.1.90.94 Indenizações e Restituições Trabalhistas   |                  |                   |            | 11.000,00    | 11.000,00    |
|                       | 3.1.91.13 Obrigações Patronais   |                  |                   |            | 2.000,00     | 2.000,00     |
|                       | 3.3.90.08 Outros Benefícios Assistenciais do servidor e do militar                               |                  |                   |            | 3.000,00     | 3.000,00     |
|                       | 3.3.90.30 Material de Consumo  |                  |                   |            | 160.000,00   | 160.000,00   |
|                       | 3.3.90.36 Outros Serviços de Terceiros – Pessoa Física   |                  |                   |            | 240.000,00   | 240.000,00   |
|                       | 3.3.90.39 Outros Serviços de Terceiros - Pessoa Jurídica   |                  |                   |            | 220.000,00   | 220.000,00   |
|                       | 3.3.90.92 Despesas de Exercícios Anteriores  |                  |                   |            | 2.000,00     | 2.000,00     |
| 8 243 2704            | PRIMEIRA INFÂNCIA NO SUAS  |                  |                   | 10.000,00  | 875.000,00   | 885.000,00   |
| 8 243 2704 1.276      | AQUISIÇÃO DE MÓVEIS, MÁQUINAS E EQUIPAMENTOS DIVERSOS PARA O PROGRAMA PRIMEIRA INFÂNCIA NO SUAS. |                  |                   | 10.000,00  |              | 10.000,00    |
|                       | 4.4.90.52 Equipamentos e Material Permanente   |                  |                   | 10.000,00  |              | 10.000,00    |
| 8 243 2704 2.195      | MANUTENÇÃO DAS AÇÕES DE ASSISTÊNCIA SOCIAL NO PROGRAMA PRIMEIRA INFÂNCIA NO SUAS                 |                  |                   |            | 875.000,00   | 875.000,00   |
|                       | 3.1.90.04 Contratação por Tempo Determinado  |                  |                   |            | 240.000,00   | 240.000,00   |
|                       | 3.1.90.11 Vencimentos e Vantagens Fixas – Pessoal Civil  |                  |                   |            | 440.000,00   | 440.000,00   |
|                       | 3.1.90.13 Obrigações Patronais   |                  |                   |            | 45.000,00    | 45.000,00    |
|                       | 3.3.90.08 Outros Benefícios Assistenciais do servidor e do militar                               |                  |                   |            | 5.000,00     | 5.000,00     |
|                       | 3.3.90.14 Diárias – Civil  |                  |                   |            | 15.000,00    | 15.000,00    |
|                       | 3.3.90.30 Material de Consumo  |                  |                   |            | 25.000,00    | 25.000,00    |
|                       | 3.3.90.33 Passagens e Despesas com Locomoção   |                  |                   |            | 3.000,00     | 3.000,00     |
|                       | 3.3.90.36 Outros Serviços de Terceiros – Pessoa Física   |                  |                   |            | 80.000,00    | 80.000,00    |
|                       | 3.3.90.39 Outros Serviços de Terceiros - Pessoa Jurídica   |                  |                   |            | 20.000,00    | 20.000,00    |
|                       | 3.3.90.92 Despesas de Exercícios Anteriores  |                  |                   |            | 2.000,00     | 2.000,00     |
| 8 244                 | Assistência Comunitária  |                  |                   | 453.000,00 | 3.271.600,00 | 3.724.600,00 |
| 8 244 802             | PROTEÇÃO SOCIAL BÁSICA   |                  |                   | 105.000,00 | 1.206.600,00 | 1.311.600,00 |
| 8 244 802 1.32        | ESTRUTURAÇÃO, ADEQUAÇÃO E AMPLIAÇÃO DE CENTROS COMUNITÁRIOS DE DESENVOLVIMENTO                   |                  |                   | 15.000,00  |              | 15.000,00    |
|                       | 4.4.90.51 Obras e Instalações  |                  |                   | 10.000,00  |              | 10.000,00    |
|                       | 4.4.90.52 Equipamentos e Material Permanente   |                  |                   | 5.000,00   |              | 5.000,00     |
| 8 244 802 1.61        | ESTRUTURAÇÃO, CONSTRUÇÃO, ADEQUAÇÃO E AMPLIAÇÃO DE CRAS E CENTROS DE CONVIVÊNCIA                 |                  |                   | 90.000,00  |              | 90.000,00    |
|                       | 4.4.90.51 Obras e Instalações  |                  |                   | 30.000,00  |              | 30.000,00    |
|                       | 4.4.90.52 Equipamentos e Material Permanente   |                  |                   | 60.000,00  |              | 60.000,00    |
| 8 244 802 2.160       | APOIO OPERACIONAL NO BENEFÍCIO DE PRESTAÇÃO CONTINUADA - BPC - APLICAÇÃO DE QUESTIONÁRIO         |                  |                   |            | 25.000,00    | 25.000,00    |
|                       | 3.1.90.04 Contratação por Tempo Determinado  |                  |                   |            | 5.000,00     | 5.000,00     |
|                       | 3.1.90.11 Vencimentos e Vantagens Fixas – Pessoal Civil  |                  |                   |            | 5.000,00     | 5.000,00     |
|                       | 3.3.90.30 Material de Consumo  |                  |                   |            | 5.000,00     | 5.000,00     |
|                       | 3.3.90.36 Outros Serviços de Terceiros – Pessoa Física   |                  |                   |            | 5.000,00     | 5.000,00     |

# MUNICÍPIO DE CHÃ GRANDE

AV SÃO JOSÉ, 101 - CENTRO - 55.636-000 - Chã Grande/ PE  
CNPJ: 11.049.806/0001-90

Usuário: BRUNO HENRIK SILVA

Chave de Autenticação  
2202-2575-887

Página  
37 / 44

## Anexo 6 da Lei Nº 4.320/64 - Programa de Trabalho

Valores em R\$ - Período: Orçamento/2025

Unidade orçamentária: 7002 - FUNDO MUNICIPAL DE ASSISTÊNCIA SOCIAL

| Código          | Especificação   | Não orçamentária | Operação especial | Projetos  | Atividades   | Total        |
|-----------------|---|------------------|-------------------|-----------|--------------|--------------|
| 8 244 802 2.164 | 3.3.90.39 Outros Serviços de Terceiros - Pessoa Jurídica  |                  |                   |           | 5.000,00     | 5.000,00     |
|                 | MANUTENÇÃO DOS SERVIÇOS DE PROTEÇÃO E ATENDIMENTO INTEGRAL À FAMÍLIA (PAIF) NO ÂMBITO DOS CRAS. |                  |                   |           | 1.178.600,00 | 1.178.600,00 |
|                 | 3.1.90.04 Contratação por Tempo Determinado   |                  |                   |           | 2.000,00     | 2.000,00     |
|                 | 3.1.90.11 Vencimentos e Vantagens Fixas – Pessoal Civil   |                  |                   |           | 365.000,00   | 365.000,00   |
|                 | 3.1.90.13 Obrigações Patronais  |                  |                   |           | 87.000,00    | 87.000,00    |
|                 | 3.1.90.94 Indenizações e Restituições Trabalhistas  |                  |                   |           | 42.200,00    | 42.200,00    |
|                 | 3.1.91.13 Obrigações Patronais  |                  |                   |           | 50.000,00    | 50.000,00    |
|                 | 3.3.90.08 Outros Benefícios Assistenciais do servidor e do militar                              |                  |                   |           | 5.000,00     | 5.000,00     |
|                 | 3.3.90.14 Diárias – Civil   |                  |                   |           | 1.000,00     | 1.000,00     |
|                 | 3.3.90.30 Material de Consumo   |                  |                   |           | 230.000,00   | 230.000,00   |
|                 | 3.3.90.36 Outros Serviços de Terceiros – Pessoa Física  |                  |                   |           | 115.000,00   | 115.000,00   |
|                 | 3.3.90.39 Outros Serviços de Terceiros - Pessoa Jurídica  |                  |                   |           | 271.400,00   | 271.400,00   |
|                 | 3.3.90.92 Despesas de Exercícios Anteriores   |                  |                   |           | 10.000,00    | 10.000,00    |
| 8 244 802 2.861 | IMPLANTAÇÃO E MANUTENÇÃO DO ACESSUAS TRABALHO   |                  |                   |           | 3.000,00     | 3.000,00     |
|                 | 3.3.90.30 Material de Consumo   |                  |                   |           | 1.000,00     | 1.000,00     |
|                 | 3.3.90.36 Outros Serviços de Terceiros – Pessoa Física  |                  |                   |           | 1.000,00     | 1.000,00     |
|                 | 3.3.90.39 Outros Serviços de Terceiros - Pessoa Jurídica  |                  |                   |           | 1.000,00     | 1.000,00     |
| 8 244 810       | SEGURANÇA ALIMENTAR E NUTRICIONAL - SAN   |                  |                   |           | 580.000,00   | 580.000,00   |
| 8 244 810 2.167 | DISTRIBUIÇÃO DE CESTAS BÁSICAS  |                  |                   |           | 580.000,00   | 580.000,00   |
|                 | 3.3.90.32 Material, Bem ou Serviço para Distribuição Gratuita                                   |                  |                   |           | 580.000,00   | 580.000,00   |
| 8 244 812       | GESTÃO DO FUNDO MUNICIPAL DE ASSISTÊNCIA SOCIAL   |                  |                   |           | 42.000,00    | 42.000,00    |
| 8 244 812 2.176 | APOIO A ENTIDADES ASSISTENCIAIS SEM FINS LUCRATIVOS   |                  |                   |           | 42.000,00    | 42.000,00    |
|                 | 3.3.50.43 Subvenções Sociais  |                  |                   |           | 42.000,00    | 42.000,00    |
| 8 244 813       | ASSISTÊNCIA SOCIAL GERAL  |                  |                   |           | 483.000,00   | 483.000,00   |
| 8 244 813 2.169 | ASSISTÊNCIA A PESSOAS CARENTES  |                  |                   |           | 400.000,00   | 400.000,00   |
|                 | 3.3.90.32 Material, Bem ou Serviço para Distribuição Gratuita                                   |                  |                   |           | 50.000,00    | 50.000,00    |
|                 | 3.3.90.48 Outros Auxílios Financeiros a Pessoas Físicas   |                  |                   |           | 350.000,00   | 350.000,00   |
| 8 244 813 2.170 | AUXÍLIO NATALIDADE E FUNERAL  |                  |                   |           | 46.000,00    | 46.000,00    |
|                 | 3.3.90.08 Outros Benefícios Assistenciais do servidor e do militar                              |                  |                   |           | 6.000,00     | 6.000,00     |
|                 | 3.3.90.32 Material, Bem ou Serviço para Distribuição Gratuita                                   |                  |                   |           | 40.000,00    | 40.000,00    |
| 8 244 813 2.171 | CIDADANIA, DOCUMENTAÇÃO E ASSISTÊNCIA   |                  |                   |           | 32.000,00    | 32.000,00    |
|                 | 3.3.90.30 Material de Consumo   |                  |                   |           | 1.000,00     | 1.000,00     |
|                 | 3.3.90.32 Material, Bem ou Serviço para Distribuição Gratuita                                   |                  |                   |           | 30.000,00    | 30.000,00    |
|                 | 3.3.90.36 Outros Serviços de Terceiros – Pessoa Física  |                  |                   |           | 1.000,00     | 1.000,00     |
| 8 244 813 2.172 | DISTRIBUIÇÃO DE MATERIAL DE CONSTRUÇÃO  |                  |                   |           | 5.000,00     | 5.000,00     |
|                 | 3.3.90.32 Material, Bem ou Serviço para Distribuição Gratuita                                   |                  |                   |           | 5.000,00     | 5.000,00     |
| 8 244 815       | GESTÃO DO SUAS  |                  |                   | 27.000,00 | 323.000,00   | 350.000,00   |
| 8 244 815 1.280 | AQUISIÇÃO DE MÓVEIS, MÁQUINAS E EQUIPAMENTOS DIVERSOS PARA O IGD-SUAS E/OU IGD-PBF              |                  |                   | 27.000,00 |              | 27.000,00    |
|                 | 4.4.90.52 Equipamentos e Material Permanente  |                  |                   | 27.000,00 |              | 27.000,00    |
| 8 244 815 2.173 | MANUTENÇÃO DO ÍNDICE DE GESTÃO DESCENTRALIZADA DO SUAS (IGD-                                    |                  |                   |           | 44.000,00    | 44.000,00    |

# MUNICÍPIO DE CHÃ GRANDE

AV SÃO JOSÉ, 101 - CENTRO - 55.636-000 - Chã Grande/ PE  
CNPJ: 11.049.806/0001-90

Usuário: BRUNO HENRIK SILVA

Chave de Autenticação  
2202-2575-887

Página  
38 / 44

## Anexo 6 da Lei Nº 4.320/64 - Programa de Trabalho

Valores em R\$ - Período: Orçamento/2025

Unidade orçamentária: 7002 - FUNDO MUNICIPAL DE ASSISTÊNCIA SOCIAL

| Código           | Especificação  | Não orçamentária | Operação especial | Projetos   | Atividades | Total      |
|------------------|--|------------------|-------------------|------------|------------|------------|
|                  | SUAS)  |                  |                   |            |            |            |
|                  | 3.3.90.14 Diárias – Civil  |                  |                   |            | 11.000,00  | 11.000,00  |
|                  | 3.3.90.30 Material de Consumo  |                  |                   |            | 7.000,00   | 7.000,00   |
|                  | 3.3.90.36 Outros Serviços de Terceiros – Pessoa Física   |                  |                   |            | 22.000,00  | 22.000,00  |
|                  | 3.3.90.39 Outros Serviços de Terceiros - Pessoa Jurídica   |                  |                   |            | 4.000,00   | 4.000,00   |
| 8 244 815 2.174  | MANUTENÇÃO DE AÇÕES DE ENFRENTAMENTO A COVID-19 - CUSTEIO.                                       |                  |                   |            | 30.000,00  | 30.000,00  |
|                  | 3.3.90.30 Material de Consumo  |                  |                   |            | 2.000,00   | 2.000,00   |
|                  | 3.3.90.36 Outros Serviços de Terceiros – Pessoa Física   |                  |                   |            | 2.000,00   | 2.000,00   |
|                  | 3.3.90.39 Outros Serviços de Terceiros - Pessoa Jurídica   |                  |                   |            | 26.000,00  | 26.000,00  |
| 8 244 815 2.858  | MANUTENÇÃO DO ÍNDICE DE GESTÃO DESCENTRALIZADA DO PROGRAMA BOLSA FAMÍLIA (IGD-PBF)               |                  |                   |            | 29.000,00  | 29.000,00  |
|                  | 3.3.90.14 Diárias – Civil  |                  |                   |            | 1.000,00   | 1.000,00   |
|                  | 3.3.90.30 Material de Consumo  |                  |                   |            | 15.000,00  | 15.000,00  |
|                  | 3.3.90.36 Outros Serviços de Terceiros – Pessoa Física   |                  |                   |            | 3.000,00   | 3.000,00   |
|                  | 3.3.90.39 Outros Serviços de Terceiros - Pessoa Jurídica   |                  |                   |            | 10.000,00  | 10.000,00  |
| 8 244 815 2.870  | Manutenção do Índice de Gestão Descentralizada - Programa Auxílio Brasil                         |                  |                   |            | 220.000,00 | 220.000,00 |
|                  | 3.3.90.14 Diárias – Civil  |                  |                   |            | 5.000,00   | 5.000,00   |
|                  | 3.3.90.30 Material de Consumo  |                  |                   |            | 30.000,00  | 30.000,00  |
|                  | 3.3.90.36 Outros Serviços de Terceiros – Pessoa Física   |                  |                   |            | 150.000,00 | 150.000,00 |
|                  | 3.3.90.39 Outros Serviços de Terceiros - Pessoa Jurídica   |                  |                   |            | 35.000,00  | 35.000,00  |
| 8 244 816        | PROTEÇÃO SOCIAL ESPECIAL DE ALTA COMPLEXIDADE  |                  |                   |            | 105.000,00 | 105.000,00 |
| 8 244 816 2.163  | MANUTENÇÃO DE SERVIÇO DE ACOLHIMENTO INSTITUCIONAL PARA ADULTOS E FAMÍLIAS                       |                  |                   |            | 6.000,00   | 6.000,00   |
|                  | 3.3.90.30 Material de Consumo  |                  |                   |            | 2.000,00   | 2.000,00   |
|                  | 3.3.90.36 Outros Serviços de Terceiros – Pessoa Física   |                  |                   |            | 2.000,00   | 2.000,00   |
|                  | 3.3.90.39 Outros Serviços de Terceiros - Pessoa Jurídica   |                  |                   |            | 2.000,00   | 2.000,00   |
| 8 244 816 2.175  | MANUTENÇÃO DE AÇÕES E SERVIÇOS DE PROTEÇÃO EM SITUAÇÕES DE CALAMIDADES PÚBLICAS E DE EMERGÊNCIA. |                  |                   |            | 15.000,00  | 15.000,00  |
|                  | 3.3.90.32 Material, Bem ou Serviço para Distribuição Gratuita                                    |                  |                   |            | 5.000,00   | 5.000,00   |
|                  | 3.3.90.48 Outros Auxílios Financeiros a Pessoas Físicas  |                  |                   |            | 10.000,00  | 10.000,00  |
| 8 244 816 2.178  | AÇÕES E SERVIÇOS DE ACOLHIMENTO PARA ASSISTÊNCIA INTEGRAL A MULHER                               |                  |                   |            | 84.000,00  | 84.000,00  |
|                  | 3.1.90.04 Contratação por Tempo Determinado  |                  |                   |            | 15.000,00  | 15.000,00  |
|                  | 3.3.90.14 Diárias – Civil  |                  |                   |            | 2.000,00   | 2.000,00   |
|                  | 3.3.90.30 Material de Consumo  |                  |                   |            | 45.000,00  | 45.000,00  |
|                  | 3.3.90.36 Outros Serviços de Terceiros – Pessoa Física   |                  |                   |            | 2.000,00   | 2.000,00   |
|                  | 3.3.90.39 Outros Serviços de Terceiros - Pessoa Jurídica   |                  |                   |            | 20.000,00  | 20.000,00  |
| 8 244 2702       | PROTEÇÃO SOCIAL ESPECIAL DE MÉDIA COMPLEXIDADE   |                  |                   | 321.000,00 | 532.000,00 | 853.000,00 |
| 8 244 2702 1.293 | CONSTRUÇÃO, REFORMA E/OU AMPLIAÇÃO DE CREAS.   |                  |                   | 120.000,00 |            | 120.000,00 |
|                  | 4.4.90.51 Obras e Instalações  |                  |                   | 120.000,00 |            | 120.000,00 |
| 8 244 2702 1.294 | AQUISIÇÃO DE MÓVEIS, MÁQUINAS E EQUIPAMENTOS DIVERSOS PARA O CREAS.                              |                  |                   | 201.000,00 |            | 201.000,00 |
|                  | 4.4.90.52 Equipamentos e Material Permanente   |                  |                   | 201.000,00 |            | 201.000,00 |

# MUNICÍPIO DE CHÃ GRANDE

AV SÃO JOSÉ, 101 - CENTRO - 55.636-000 - Chã Grande/ PE  
CNPJ: 11.049.806/0001-90

Usuário: BRUNO HENRIK SILVA

Chave de Autenticação  
2202-2575-887

Página  
39 / 44

## Anexo 6 da Lei Nº 4.320/64 - Programa de Trabalho

Valores em R\$ - Período: Orçamento/2025

| Unidade orçamentária: | 7002 - FUNDO MUNICIPAL DE ASSISTÊNCIA SOCIAL  |                  |                   |           |            |            |
|-----------------------|---|------------------|-------------------|-----------|------------|------------|
| Código                | Especificação   | Não orçamentária | Operação especial | Projetos  | Atividades | Total      |
| 8 244 2702 2.159      | MANUTENÇÃO DO SERVIÇO DE PROTEÇÃO SOCIAL ESPECIAL PARA PORTADORES DE NECESSIDADES ESPECIAIS, IDOSOS E SUAS FAMÍLIAS |                  |                   |           | 15.000,00  | 15.000,00  |
|                       | 3.3.90.30 Material de Consumo   |                  |                   |           | 5.000,00   | 5.000,00   |
|                       | 3.3.90.36 Outros Serviços de Terceiros – Pessoa Física  |                  |                   |           | 5.000,00   | 5.000,00   |
|                       | 3.3.90.39 Outros Serviços de Terceiros - Pessoa Jurídica  |                  |                   |           | 5.000,00   | 5.000,00   |
| 8 244 2702 2.860      | MANUTENÇÃO DO SERVIÇO DE PAIF NO ÂMBITO DO CREAS.   |                  |                   |           | 517.000,00 | 517.000,00 |
|                       | 3.1.90.04 Contratação por Tempo Determinado   |                  |                   |           | 3.000,00   | 3.000,00   |
|                       | 3.1.90.11 Vencimentos e Vantagens Fixas – Pessoal Civil   |                  |                   |           | 130.000,00 | 130.000,00 |
|                       | 3.1.90.13 Obrigações Patronais  |                  |                   |           | 40.000,00  | 40.000,00  |
|                       | 3.1.90.94 Indenizações e Restituições Trabalhistas  |                  |                   |           | 40.000,00  | 40.000,00  |
|                       | 3.1.91.13 Obrigações Patronais  |                  |                   |           | 15.000,00  | 15.000,00  |
|                       | 3.3.90.08 Outros Benefícios Assistenciais do servidor e do militar  |                  |                   |           | 1.000,00   | 1.000,00   |
|                       | 3.3.90.14 Diárias – Civil   |                  |                   |           | 11.000,00  | 11.000,00  |
|                       | 3.3.90.30 Material de Consumo   |                  |                   |           | 85.000,00  | 85.000,00  |
|                       | 3.3.90.36 Outros Serviços de Terceiros – Pessoa Física  |                  |                   |           | 60.000,00  | 60.000,00  |
|                       | 3.3.90.39 Outros Serviços de Terceiros - Pessoa Jurídica  |                  |                   |           | 131.000,00 | 131.000,00 |
|                       | 3.3.90.92 Despesas de Exercícios Anteriores   |                  |                   |           | 1.000,00   | 1.000,00   |
| 8 306                 | Alimentação e Nutrição  |                  |                   | 40.000,00 | 96.000,00  | 136.000,00 |
| 8 306 812             | GESTÃO DO FUNDO MUNICIPAL DE ASSISTÊNCIA SOCIAL   |                  |                   | 40.000,00 | 96.000,00  | 136.000,00 |
| 8 306 812 1.308       | Aquisição de Móveis, Equipamentos e material permanente para a cozinha comunitária                                  |                  |                   | 40.000,00 |            | 40.000,00  |
|                       | 4.4.90.52 Equipamentos e Material Permanente  |                  |                   | 40.000,00 |            | 40.000,00  |
| 8 306 812 2.871       | Implantação e manutenção de cozinha comunitária no Município  |                  |                   |           | 96.000,00  | 96.000,00  |
|                       | 3.3.90.14 Diárias – Civil   |                  |                   |           | 5.000,00   | 5.000,00   |
|                       | 3.3.90.30 Material de Consumo   |                  |                   |           | 31.000,00  | 31.000,00  |
|                       | 3.3.90.36 Outros Serviços de Terceiros – Pessoa Física  |                  |                   |           | 25.000,00  | 25.000,00  |
|                       | 3.3.90.39 Outros Serviços de Terceiros - Pessoa Jurídica  |                  |                   |           | 25.000,00  | 25.000,00  |
|                       | 3.3.90.47 Obrigações Tributárias e Contributivas  |                  |                   |           | 10.000,00  | 10.000,00  |
| 8 333                 | Empregabilidade   |                  |                   | 6.000,00  | 13.000,00  | 19.000,00  |
| 8 333 811             | INCLUSÃO PRODUTIVA DE PESSOAS EM SITUAÇÃO DE VULNERABILIDADE  |                  |                   | 6.000,00  | 13.000,00  | 19.000,00  |
| 8 333 811 1.93        | ESTRUTURAÇÃO, ADEQUAÇÃO E AMPLIAÇÃO NO PROGRAMA DE INCLUSÃO PRODUTIVA   |                  |                   | 6.000,00  |            | 6.000,00   |
|                       | 4.4.90.51 Obras e Instalações   |                  |                   | 5.000,00  |            | 5.000,00   |
|                       | 4.4.90.52 Equipamentos e Material Permanente  |                  |                   | 1.000,00  |            | 1.000,00   |
| 8 333 811 2.168       | QUALIFICAÇÃO PROFISSIONAL E EMPREGABILIDADE.  |                  |                   |           | 6.000,00   | 6.000,00   |
|                       | 3.3.90.30 Material de Consumo   |                  |                   |           | 1.000,00   | 1.000,00   |
|                       | 3.3.90.36 Outros Serviços de Terceiros – Pessoa Física  |                  |                   |           | 2.000,00   | 2.000,00   |
|                       | 3.3.90.39 Outros Serviços de Terceiros - Pessoa Jurídica  |                  |                   |           | 2.000,00   | 2.000,00   |
|                       | 3.3.90.48 Outros Auxílios Financeiros a Pessoas Físicas   |                  |                   |           | 1.000,00   | 1.000,00   |
| 8 333 811 2.179       | MANUTENÇÃO DE AÇÕES DE INCLUSÃO PRODUTIVA   |                  |                   |           | 7.000,00   | 7.000,00   |
|                       | 3.3.90.30 Material de Consumo   |                  |                   |           | 2.000,00   | 2.000,00   |
|                       | 3.3.90.32 Material, Bem ou Serviço para Distribuição Gratuita   |                  |                   |           | 1.000,00   | 1.000,00   |

# MUNICÍPIO DE CHÃ GRANDE

AV SÃO JOSÉ, 101 - CENTRO - 55.636-000 - Chã Grande/ PE  
CNPJ: 11.049.806/0001-90

Usuário: BRUNO HENRIK SILVA

Chave de Autenticação  
2202-2575-887

Página  
40 / 44

## Anexo 6 da Lei Nº 4.320/64 - Programa de Trabalho

Valores em R\$ - Período: Orçamento/2025

### Unidade orçamentária: 7002 - FUNDO MUNICIPAL DE ASSISTÊNCIA SOCIAL

| Código                               | Especificação                                  | Não orçamentária | Operação especial | Projetos            | Atividades          | Total               |
|--------------------------------------|--|------------------|-------------------|---------------------|---------------------|---------------------|
| 3.3.90.36                            | Outros Serviços de Terceiros – Pessoa Física   |                  |                   |                     | 2.000,00            | 2.000,00            |
| 3.3.90.39                            | Outros Serviços de Terceiros - Pessoa Jurídica |                  |                   |                     | 2.000,00            | 2.000,00            |
| <b>Total da unidade orçamentária</b> |  |                  |                   | <b>2.371.000,00</b> | <b>6.137.600,00</b> | <b>8.508.600,00</b> |

### Unidade orçamentária: 7003 - FUNDECA

| Código          | Especificação   | Não orçamentária | Operação especial | Projetos  | Atividades | Total      |
|-----------------|---|------------------|-------------------|-----------|------------|------------|
| 8               | Assistência Social  |                  |                   | 60.000,00 | 482.000,00 | 542.000,00 |
| 8 122           | Administração Geral   |                  |                   | 60.000,00 | 338.000,00 | 398.000,00 |
| 8 122 822       | GESTÃO ADMINISTRATIVA DO FUNDO MUNICIPAL DOS DIREITOS DA CRIANÇA E DO ADOLESCENTE |                  |                   | 60.000,00 | 338.000,00 | 398.000,00 |
| 8 122 822 1.95  | ESTRUTURAÇÃO DO CONSELHO TUTELAR  |                  |                   | 30.000,00 |            | 30.000,00  |
| 4.4.90.52       | Equipamentos e Material Permanente  |                  |                   | 30.000,00 |            | 30.000,00  |
| 8 122 822 1.282 | AQUISIÇÃO DE MÓVEIS, MÁQUINAS E EQUIPAMENTOS PARA O FUNDECA                       |                  |                   | 30.000,00 |            | 30.000,00  |
| 4.4.90.52       | Equipamentos e Material Permanente  |                  |                   | 30.000,00 |            | 30.000,00  |
| 8 122 822 2.181 | MANUTENÇÃO DAS ATIVIDADES DO FUNDECA  |                  |                   |           | 46.000,00  | 46.000,00  |
| 3.3.90.14       | Diárias – Civil   |                  |                   |           | 1.000,00   | 1.000,00   |
| 3.3.90.30       | Material de Consumo   |                  |                   |           | 20.000,00  | 20.000,00  |
| 3.3.90.36       | Outros Serviços de Terceiros – Pessoa Física                                      |                  |                   |           | 5.000,00   | 5.000,00   |
| 3.3.90.39       | Outros Serviços de Terceiros - Pessoa Jurídica                                    |                  |                   |           | 20.000,00  | 20.000,00  |
| 8 122 822 2.184 | AÇÕES DE APOIO OPERACIONAL E TÉCNICO DE FORTALECIMENTO DO CONSELHO TUTELAR        |                  |                   |           | 292.000,00 | 292.000,00 |
| 3.1.90.11       | Vencimentos e Vantagens Fixas – Pessoal Civil                                     |                  |                   |           | 180.000,00 | 180.000,00 |
| 3.1.90.13       | Obrigações Patronais  |                  |                   |           | 34.000,00  | 34.000,00  |
| 3.1.90.94       | Indenizações e Restituições Trabalhistas  |                  |                   |           | 8.000,00   | 8.000,00   |
| 3.3.90.14       | Diárias – Civil   |                  |                   |           | 10.000,00  | 10.000,00  |
| 3.3.90.30       | Material de Consumo   |                  |                   |           | 20.000,00  | 20.000,00  |
| 3.3.90.36       | Outros Serviços de Terceiros – Pessoa Física                                      |                  |                   |           | 20.000,00  | 20.000,00  |
| 3.3.90.39       | Outros Serviços de Terceiros - Pessoa Jurídica                                    |                  |                   |           | 20.000,00  | 20.000,00  |
| 8 243           | Assistência à Criança e ao Adolescente  |                  |                   |           | 144.000,00 | 144.000,00 |
| 8 243 802       | PROTEÇÃO SOCIAL BÁSICA  |                  |                   |           | 89.000,00  | 89.000,00  |
| 8 243 802 2.188 | CENTRO DA JUVENTUDE   |                  |                   |           | 89.000,00  | 89.000,00  |
| 3.1.90.04       | Contratação por Tempo Determinado   |                  |                   |           | 4.000,00   | 4.000,00   |
| 3.1.90.11       | Vencimentos e Vantagens Fixas – Pessoal Civil                                     |                  |                   |           | 40.000,00  | 40.000,00  |
| 3.3.90.14       | Diárias – Civil   |                  |                   |           | 1.000,00   | 1.000,00   |
| 3.3.90.30       | Material de Consumo   |                  |                   |           | 2.000,00   | 2.000,00   |
| 3.3.90.36       | Outros Serviços de Terceiros – Pessoa Física                                      |                  |                   |           | 40.000,00  | 40.000,00  |
| 3.3.90.39       | Outros Serviços de Terceiros - Pessoa Jurídica                                    |                  |                   |           | 2.000,00   | 2.000,00   |
| 8 243 816       | PROTEÇÃO SOCIAL ESPECIAL DE ALTA COMPLEXIDADE                                     |                  |                   |           | 35.000,00  | 35.000,00  |
| 8 243 816 2.182 | COMBATE AO ABUSO SEXUAL DE CRIANÇAS E ADOLESCENTES                                |                  |                   |           | 3.000,00   | 3.000,00   |
| 3.3.90.30       | Material de Consumo   |                  |                   |           | 1.000,00   | 1.000,00   |
| 3.3.90.36       | Outros Serviços de Terceiros – Pessoa Física                                      |                  |                   |           | 1.000,00   | 1.000,00   |
| 3.3.90.39       | Outros Serviços de Terceiros - Pessoa Jurídica                                    |                  |                   |           | 1.000,00   | 1.000,00   |
| 8 243 816 2.186 | MANUTENÇÃO DE SERVIÇOS DE ACOLHIMENTO INSTITUCIONAL PARA                          |                  |                   |           | 32.000,00  | 32.000,00  |

# MUNICÍPIO DE CHÃ GRANDE

AV SÃO JOSÉ, 101 - CENTRO - 55.636-000 - Chã Grande/ PE  
CNPJ: 11.049.806/0001-90

Usuário: BRUNO HENRIK SILVA

Chave de Autenticação  
2202-2575-887

Página  
41 / 44

## Anexo 6 da Lei Nº 4.320/64 - Programa de Trabalho

Valores em R\$ - Período: Orçamento/2025

Unidade orçamentária: 7003 - FUNDECA

| Código                               | Especificação  | Não orçamentária | Operação especial | Projetos            | Atividades          | Total               |
|--------------------------------------|--|------------------|-------------------|---------------------|---------------------|---------------------|
|                                      | CRIANÇAS E ADOLESCENTES.   |                  |                   |                     |                     |                     |
|                                      | 3.3.90.30 Material de Consumo  |                  |                   |                     | 1.000,00            | 1.000,00            |
|                                      | 3.3.90.36 Outros Serviços de Terceiros – Pessoa Física   |                  |                   |                     | 1.000,00            | 1.000,00            |
|                                      | 3.3.90.39 Outros Serviços de Terceiros - Pessoa Jurídica   |                  |                   |                     | 30.000,00           | 30.000,00           |
| 8 243 2702                           | PROTEÇÃO SOCIAL ESPECIAL DE MÉDIA COMPLEXIDADE   |                  |                   |                     | 20.000,00           | 20.000,00           |
| 8 243 2702 2.183                     | MANUTENÇÃO DE GESTÃO DAS AÇÕES ESTRATÉGICAS DO PROGRAMA DE ERRADICAÇÃO DO TRABALHO INFANTIL - AEPETI   |                  |                   |                     | 3.000,00            | 3.000,00            |
|                                      | 3.3.90.30 Material de Consumo  |                  |                   |                     | 1.000,00            | 1.000,00            |
|                                      | 3.3.90.36 Outros Serviços de Terceiros – Pessoa Física   |                  |                   |                     | 1.000,00            | 1.000,00            |
|                                      | 3.3.90.39 Outros Serviços de Terceiros - Pessoa Jurídica   |                  |                   |                     | 1.000,00            | 1.000,00            |
| 8 243 2702 2.187                     | MANUTENÇÃO DO SERVIÇO DE PROTEÇÃO SOCIAL A ADOLESCENTES EM CUMPRIMENTO SE MEDIDA SOCIOEDUCATIVA DE LIBERDADE ASSISTIDA (LA) E DE PRESTAÇÃO DE SERVIÇO A COMUNIDADE (PSC) |                  |                   |                     | 17.000,00           | 17.000,00           |
|                                      | 3.3.90.30 Material de Consumo  |                  |                   |                     | 1.000,00            | 1.000,00            |
|                                      | 3.3.90.36 Outros Serviços de Terceiros – Pessoa Física   |                  |                   |                     | 1.000,00            | 1.000,00            |
|                                      | 3.3.90.39 Outros Serviços de Terceiros - Pessoa Jurídica   |                  |                   |                     | 15.000,00           | 15.000,00           |
| <b>Total da unidade orçamentária</b> |  |                  |                   | <b>60.000,00</b>    | <b>482.000,00</b>   | <b>542.000,00</b>   |
| <b>Total da unidade gestora</b>      |  |                  |                   | <b>2.431.000,00</b> | <b>6.628.600,00</b> | <b>9.059.600,00</b> |

Unidade gestora: 9 - Câmara Municipal de Chã Grande

Unidade orçamentária: 1001 - CORPO LEGISLATIVO

| Código          | Especificação   | Não orçamentária | Operação especial | Projetos   | Atividades   | Total        |
|-----------------|---|------------------|-------------------|------------|--------------|--------------|
| 1               | Legislativa   |                  |                   | 350.000,00 | 4.050.000,00 | 4.400.000,00 |
| 1 31            | Ação Legislativa  |                  |                   | 350.000,00 | 3.890.000,00 | 4.240.000,00 |
| 1 31 2707       | PROCESSO LEGISLATIVO  |                  |                   | 350.000,00 | 3.890.000,00 | 4.240.000,00 |
| 1 31 2707 1.310 | AMPLIAÇÃO, REFORMAS E ADEQUAÇÕES DA SEDE DO LEGISLATIVO             |                  |                   | 120.000,00 |              | 120.000,00   |
|                 | 4.4.90.51 Obras e Instalações                                       |                  |                   | 120.000,00 |              | 120.000,00   |
| 1 31 2707 1.311 | AQUISIÇÃO DE VEÍCULOS AUTOMOTOR PARA A UNIDADE                      |                  |                   | 130.000,00 |              | 130.000,00   |
|                 | 4.4.90.52 Equipamentos e Material Permanente                        |                  |                   | 130.000,00 |              | 130.000,00   |
| 1 31 2707 1.312 | SUPRIMENTO DE EQUIPAMENTOS PARA MANUTENÇÃO FUNCIONAL DO LEGISLATIVO |                  |                   | 100.000,00 |              | 100.000,00   |
|                 | 4.4.90.52 Equipamentos e Material Permanente                        |                  |                   | 100.000,00 |              | 100.000,00   |
| 1 31 2707 2.873 | MANUTENÇÃO DAS AÇÕES DE GESTÃO E COORDENADORIA DA CÂMARA MUNICIPAL  |                  |                   |            | 770.000,00   | 770.000,00   |
|                 | 3.3.90.14 Diárias – Civil   |                  |                   |            | 30.000,00    | 30.000,00    |
|                 | 3.3.90.30 Material de Consumo                                       |                  |                   |            | 95.000,00    | 95.000,00    |
|                 | 3.3.90.33 Passagens e Despesas com Locomoção                        |                  |                   |            | 5.000,00     | 5.000,00     |
|                 | 3.3.90.35 Serviços de Consultoria                                   |                  |                   |            | 30.000,00    | 30.000,00    |
|                 | 3.3.90.36 Outros Serviços de Terceiros – Pessoa Física              |                  |                   |            | 100.000,00   | 100.000,00   |
|                 | 3.3.90.39 Outros Serviços de Terceiros - Pessoa Jurídica            |                  |                   |            | 500.000,00   | 500.000,00   |
|                 | 3.3.90.92 Despesas de Exercícios Anteriores                         |                  |                   |            | 5.000,00     | 5.000,00     |
|                 | 3.3.90.93 Indenizações e Restituições                               |                  |                   |            | 5.000,00     | 5.000,00     |
| 1 31 2707 2.874 | FOLHA DE PESSOAL E ENCARGOS SOCIAIS DOS VEREADORES DO               |                  |                   |            | 1.655.000,00 | 1.655.000,00 |

# MUNICÍPIO DE CHÃ GRANDE

AV SÃO JOSÉ, 101 - CENTRO - 55.636-000 - Chã Grande/ PE  
CNPJ: 11.049.806/0001-90

Usuário: BRUNO HENRIK SILVA

Chave de Autenticação  
2202-2575-887

Página  
42 / 44

## Anexo 6 da Lei Nº 4.320/64 - Programa de Trabalho

Valores em R\$ - Período: Orçamento/2025

| Unidade orçamentária: | 1001 - CORPO LEGISLATIVO  |  |                   |          |              |              |
|-----------------------|---|--|-------------------|----------|--------------|--------------|
| Código                | Especificação   | Não orçamentária                               | Operação especial | Projetos | Atividades   | Total        |
|                       | LEGISLATIVO   |  |                   |          |              |              |
|                       | 3.1.90.11   | Vencimentos e Vantagens Fixas – Pessoal Civil  |                   |          | 1.300.000,00 | 1.300.000,00 |
|                       | 3.1.90.13   | Obrigações Patronais                           |                   |          | 300.000,00   | 300.000,00   |
|                       | 3.1.90.91   | Sentenças Judiciais                            |                   |          | 5.000,00     | 5.000,00     |
|                       | 3.3.90.14   | Diárias – Civil                                |                   |          | 50.000,00    | 50.000,00    |
| 1 31 2707 2.875       | FOLHA DE PESSOAL E ENCARGOS SOCIAIS DOS SERVIDORES COMMISSIONADOS DO LEGISLATIVO  |  |                   |          | 1.020.000,00 | 1.020.000,00 |
|                       | 3.1.90.11   | Vencimentos e Vantagens Fixas – Pessoal Civil  |                   |          | 750.000,00   | 750.000,00   |
|                       | 3.1.90.13   | Obrigações Patronais                           |                   |          | 150.000,00   | 150.000,00   |
|                       | 3.1.90.91   | Sentenças Judiciais                            |                   |          | 5.000,00     | 5.000,00     |
|                       | 3.1.90.94   | Indenizações e Restituições Trabalhistas       |                   |          | 5.000,00     | 5.000,00     |
|                       | 3.3.90.14   | Diárias – Civil                                |                   |          | 110.000,00   | 110.000,00   |
| 1 31 2707 2.876       | PAGAMENTO DA VERBA DE NATUREZA IDENIZATORIA AO PRESIDENTE DO LEGISLATIVO  |  |                   |          | 155.000,00   | 155.000,00   |
|                       | 3.3.90.93   | Indenizações e Restituições                    |                   |          | 155.000,00   | 155.000,00   |
| 1 31 2707 2.877       | CONTRIBUIÇÃO PARA ENTIDADES REPRESENTATIVAS   |  |                   |          | 10.000,00    | 10.000,00    |
|                       | 3.3.90.41   | Contribuições                                  |                   |          | 10.000,00    | 10.000,00    |
| 1 31 2707 2.878       | AÇÕES E CAPACITAÇÃO, CONFERÊNCIAS PARA SERVIDORES E VEREADORES NA MODALIDADE PRESENCIAL E A DISTÂNCIA                       |  |                   |          | 30.000,00    | 30.000,00    |
|                       | 3.3.90.30   | Material de Consumo                            |                   |          | 10.000,00    | 10.000,00    |
|                       | 3.3.90.36   | Outros Serviços de Terceiros – Pessoa Física   |                   |          | 10.000,00    | 10.000,00    |
|                       | 3.3.90.39   | Outros Serviços de Terceiros - Pessoa Jurídica |                   |          | 10.000,00    | 10.000,00    |
| 1 31 2707 2.879       | SERVIÇOS DE CERIMONIAL, TITULOS DE CIDADANIA E SESSÕES SOLENES  |  |                   |          | 30.000,00    | 30.000,00    |
|                       | 3.3.90.30   | Material de Consumo                            |                   |          | 10.000,00    | 10.000,00    |
|                       | 3.3.90.36   | Outros Serviços de Terceiros – Pessoa Física   |                   |          | 10.000,00    | 10.000,00    |
|                       | 3.3.90.39   | Outros Serviços de Terceiros - Pessoa Jurídica |                   |          | 10.000,00    | 10.000,00    |
| 1 31 2707 2.880       | RECUPERAÇÃO, MELHORAMENTO E MANUTENÇÃO DO ESPAÇO DA SEDE DO LEGISLATIVO   |  |                   |          | 55.000,00    | 55.000,00    |
|                       | 3.3.90.30   | Material de Consumo                            |                   |          | 30.000,00    | 30.000,00    |
|                       | 3.3.90.36   | Outros Serviços de Terceiros – Pessoa Física   |                   |          | 10.000,00    | 10.000,00    |
|                       | 3.3.90.39   | Outros Serviços de Terceiros - Pessoa Jurídica |                   |          | 15.000,00    | 15.000,00    |
| 1 31 2707 2.881       | PROGRMA DE ESTÁGIO EDUCATIVO SUPERVISIONADO   |  |                   |          | 25.000,00    | 25.000,00    |
|                       | 3.3.90.36   | Outros Serviços de Terceiros – Pessoa Física   |                   |          | 10.000,00    | 10.000,00    |
|                       | 3.3.90.39   | Outros Serviços de Terceiros - Pessoa Jurídica |                   |          | 15.000,00    | 15.000,00    |
| 1 31 2707 2.882       | CONTRIBUIÇÃO SOCIAL AO RGPS AUTONOMO  |  |                   |          | 5.000,00     | 5.000,00     |
|                       | 3.3.90.47   | Obrigações Tributárias e Contributivas         |                   |          | 5.000,00     | 5.000,00     |
| 1 31 2707 2.883       | AMORTIZAÇÃO DE DIVIDAS CONTRATUAIS  |  |                   |          | 5.000,00     | 5.000,00     |
|                       | 4.6.90.71   | Principal da Dívida Contratual Resgatado       |                   |          | 5.000,00     | 5.000,00     |
| 1 31 2707 2.885       | IMPLANTAÇÃO DE SISTEMA DE HIPERMIDIA INTERLIGADO NA INTERNET, REDES SOCIAIS E LIBRAS PARA TRANSMISSÃO DAS SESSÕES DA CÂMARA |  |                   |          | 45.000,00    | 45.000,00    |
|                       | 3.3.90.30   | Material de Consumo                            |                   |          | 5.000,00     | 5.000,00     |
|                       | 3.3.90.36   | Outros Serviços de Terceiros – Pessoa Física   |                   |          | 15.000,00    | 15.000,00    |
|                       | 3.3.90.39   | Outros Serviços de Terceiros - Pessoa Jurídica |                   |          | 15.000,00    | 15.000,00    |

# MUNICÍPIO DE CHÃ GRANDE

AV SÃO JOSÉ, 101 - CENTRO - 55.636-000 - Chã Grande/ PE  
CNPJ: 11.049.806/0001-90

Usuário: BRUNO HENRIK SILVA

Chave de Autenticação  
2202-2575-887

Página  
43 / 44

## Anexo 6 da Lei Nº 4.320/64 - Programa de Trabalho

Valores em R\$ - Período: Orçamento/2025

Unidade orçamentária: 1001 - CORPO LEGISLATIVO

| Código                               | Especificação   | Não orçamentária | Operação especial | Projetos          | Atividades          | Total               |
|--------------------------------------|---|------------------|-------------------|-------------------|---------------------|---------------------|
| 1 31 2707 2.886                      | 4.4.90.52 Equipamentos e Material Permanente                        |                  |                   |                   | 10.000,00           | 10.000,00           |
|                                      | IMPLANTAÇÃO E MANUTENÇÃO DAS ATIVIDADES DA OUVIDORIA DO LEGISLATIVO |                  |                   |                   | 85.000,00           | 85.000,00           |
|                                      | 3.1.90.11 Vencimentos e Vantagens Fixas – Pessoal Civil             |                  |                   |                   | 40.000,00           | 40.000,00           |
|                                      | 3.1.90.13 Obrigações Patronais                                      |                  |                   |                   | 10.000,00           | 10.000,00           |
|                                      | 3.3.90.14 Diárias – Civil   |                  |                   |                   | 5.000,00            | 5.000,00            |
|                                      | 3.3.90.30 Material de Consumo                                       |                  |                   |                   | 5.000,00            | 5.000,00            |
|                                      | 3.3.90.36 Outros Serviços de Terceiros – Pessoa Física              |                  |                   |                   | 10.000,00           | 10.000,00           |
|                                      | 3.3.90.39 Outros Serviços de Terceiros - Pessoa Jurídica            |                  |                   |                   | 10.000,00           | 10.000,00           |
|                                      | 4.4.90.52 Equipamentos e Material Permanente                        |                  |                   |                   | 5.000,00            | 5.000,00            |
| 1 124                                | Controle Interno  |                  |                   |                   | 160.000,00          | 160.000,00          |
| 1 124 2707                           | PROCESSO LEGISLATIVO  |                  |                   |                   | 160.000,00          | 160.000,00          |
| 1 124 2707 2.884                     | MANUTENÇÃO DO SCI DO PODER LEGISLATIVO                              |                  |                   |                   | 160.000,00          | 160.000,00          |
|                                      | 3.1.90.11 Vencimentos e Vantagens Fixas – Pessoal Civil             |                  |                   |                   | 100.000,00          | 100.000,00          |
|                                      | 3.1.90.13 Obrigações Patronais                                      |                  |                   |                   | 20.000,00           | 20.000,00           |
|                                      | 3.3.90.14 Diárias – Civil   |                  |                   |                   | 10.000,00           | 10.000,00           |
|                                      | 3.3.90.30 Material de Consumo                                       |                  |                   |                   | 5.000,00            | 5.000,00            |
|                                      | 3.3.90.35 Serviços de Consultoria                                   |                  |                   |                   | 5.000,00            | 5.000,00            |
|                                      | 3.3.90.36 Outros Serviços de Terceiros – Pessoa Física              |                  |                   |                   | 5.000,00            | 5.000,00            |
|                                      | 3.3.90.39 Outros Serviços de Terceiros - Pessoa Jurídica            |                  |                   |                   | 5.000,00            | 5.000,00            |
|                                      | 4.4.90.52 Equipamentos e Material Permanente                        |                  |                   |                   | 10.000,00           | 10.000,00           |
| <b>Total da unidade orçamentária</b> |   |                  |                   | <b>350.000,00</b> | <b>4.050.000,00</b> | <b>4.400.000,00</b> |
| <b>Total da unidade gestora</b>      |   |                  |                   | <b>350.000,00</b> | <b>4.050.000,00</b> | <b>4.400.000,00</b> |

Unidade gestora: 10 - Instituto de Previdência Chã - Grande ( CHAPREV)

Unidade orçamentária: 9004 - FUNDO DE PREVIDÊNCIA CHÃ GRANDE

| Código          | Especificação   | Não orçamentária | Operação especial | Projetos  | Atividades | Total      |
|-----------------|---|------------------|-------------------|-----------|------------|------------|
| 4               | Administração   |                  |                   | 45.000,00 | 678.000,00 | 723.000,00 |
| 4 122           | Administração Geral   |                  |                   | 45.000,00 | 678.000,00 | 723.000,00 |
| 4 122 901       | MANUTENÇÃO DO REGIME PRÓPRIO DE PREVIDÊNCIA                                       |                  |                   | 45.000,00 | 678.000,00 | 723.000,00 |
| 4 122 901 1.96  | EXECUÇÃO DE OBRAS, AQUISIÇÃO DE IMÓVEIS, MÓVEIS, MÁQUINAS E EQUIPAMENTOS DIVERSOS |                  |                   | 45.000,00 |            | 45.000,00  |
|                 | 4.4.90.51 Obras e Instalações   |                  |                   | 15.000,00 |            | 15.000,00  |
|                 | 4.4.90.52 Equipamentos e Material Permanente                                      |                  |                   | 15.000,00 |            | 15.000,00  |
|                 | 4.4.90.61 Aquisição de Imóveis  |                  |                   | 15.000,00 |            | 15.000,00  |
| 4 122 901 2.189 | GESTÃO ADMINISTRATIVA DO CHÁPREV  |                  |                   |           | 635.000,00 | 635.000,00 |
|                 | 3.1.90.04 Contratação por Tempo Determinado                                       |                  |                   |           | 10.000,00  | 10.000,00  |
|                 | 3.1.90.11 Vencimentos e Vantagens Fixas – Pessoal Civil                           |                  |                   |           | 250.000,00 | 250.000,00 |
|                 | 3.1.90.13 Obrigações Patronais  |                  |                   |           | 20.000,00  | 20.000,00  |
|                 | 3.1.91.13 Obrigações Patronais  |                  |                   |           | 30.000,00  | 30.000,00  |
|                 | 3.3.90.14 Diárias – Civil   |                  |                   |           | 10.000,00  | 10.000,00  |
|                 | 3.3.90.30 Material de Consumo   |                  |                   |           | 10.000,00  | 10.000,00  |



# MUNICÍPIO DE CHÃ GRANDE

AV SÃO JOSÉ, 101 - CENTRO - 55.636-000 - Chã Grande/ PE  
CNPJ: 11.049.806/0001-90

Usuário: BRUNO HENRIK SILVA

Chave de Autenticação  
2202-2575-887

Página  
44 / 44

## Anexo 6 da Lei Nº 4.320/64 - Programa de Trabalho

Valores em R\$ - Período: Orçamento/2025

Unidade orçamentária: 9004 - FUNDO DE PREVIDÊNCIA CHÃ GRANDE

| Código                               | Especificação  | Não orçamentária | Operação especial   | Projetos             | Atividades            | Total                 |
|--------------------------------------|--|------------------|---------------------|----------------------|-----------------------|-----------------------|
| 3.3.90.33                            | Passagens e Despesas com Locomoção                       |                  |                     |                      | 10.000,00             | 10.000,00             |
| 3.3.90.35                            | Serviços de Consultoria                                  |                  |                     |                      | 130.000,00            | 130.000,00            |
| 3.3.90.36                            | Outros Serviços de Terceiros – Pessoa Física             |                  |                     |                      | 25.000,00             | 25.000,00             |
| 3.3.90.39                            | Outros Serviços de Terceiros - Pessoa Jurídica           |                  |                     |                      | 130.000,00            | 130.000,00            |
| 3.3.90.47                            | Obrigações Tributárias e Contributivas                   |                  |                     |                      | 5.000,00              | 5.000,00              |
| 3.3.90.92                            | Despesas de Exercícios Anteriores                        |                  |                     |                      | 5.000,00              | 5.000,00              |
| 4 122 901 2.190                      | CAPACITAÇÃO DE SERVIDORES DO CHÃPREV                     |                  |                     |                      | 43.000,00             | 43.000,00             |
| 3.3.90.14                            | Diárias – Civil  |                  |                     |                      | 10.000,00             | 10.000,00             |
| 3.3.90.36                            | Outros Serviços de Terceiros – Pessoa Física             |                  |                     |                      | 13.000,00             | 13.000,00             |
| 3.3.90.39                            | Outros Serviços de Terceiros - Pessoa Jurídica           |                  |                     |                      | 20.000,00             | 20.000,00             |
| 9                                    | Previdência Social                                       |                  |                     |                      | 12.410.000,00         | 12.410.000,00         |
| 9 272                                | Previdência do Regime Estatutário                        |                  |                     |                      | 12.410.000,00         | 12.410.000,00         |
| 9 272 901                            | MANUTENÇÃO DO REGIME PRÓPRIO DE PREVIDÊNCIA              |                  |                     |                      | 12.410.000,00         | 12.410.000,00         |
| 9 272 901 2.191                      | CONCESSÃO DE BENEFÍCIOS PREVIDENCIÁRIOS                  |                  |                     |                      | 12.410.000,00         | 12.410.000,00         |
| 3.1.90.01                            | Aposentadorias, Reserva Remunerada e Reformas            |                  |                     |                      | 11.000.000,00         | 11.000.000,00         |
| 3.1.90.03                            | Pensões  |                  |                     |                      | 1.400.000,00          | 1.400.000,00          |
| 3.1.90.92                            | Despesas de Exercícios Anteriores                        |                  |                     |                      | 5.000,00              | 5.000,00              |
| 3.3.90.08                            | Outros Benefícios Assistenciais do servidor e do militar |                  |                     |                      | 5.000,00              | 5.000,00              |
| 28                                   | Encargos Especiais                                       |                  | 67.000,00           |                      |                       | 67.000,00             |
| 28 846                               | Outros Encargos Especiais                                |                  | 67.000,00           |                      |                       | 67.000,00             |
| 28 846 0                             | Operações Especiais                                      |                  | 67.000,00           |                      |                       | 67.000,00             |
| 28 846 0 0.7                         | INDENIZAÇÕES E RESTITUIÇÕES                              |                  | 5.000,00            |                      |                       | 5.000,00              |
| 3.3.90.93                            | Indenizações e Restituições                              |                  | 5.000,00            |                      |                       | 5.000,00              |
| 28 846 0 0.8                         | PRECATÓRIOS E SENTENÇAS JUDICIAIS                        |                  | 62.000,00           |                      |                       | 62.000,00             |
| 3.1.90.91                            | Sentenças Judiciais                                      |                  | 60.000,00           |                      |                       | 60.000,00             |
| 3.3.90.91                            | Sentenças Judiciais                                      |                  | 2.000,00            |                      |                       | 2.000,00              |
| <b>Total da unidade orçamentária</b> |  |                  | <b>67.000,00</b>    | <b>45.000,00</b>     | <b>13.088.000,00</b>  | <b>13.200.000,00</b>  |
| <b>Total da unidade gestora</b>      |  |                  | <b>67.000,00</b>    | <b>45.000,00</b>     | <b>13.088.000,00</b>  | <b>13.200.000,00</b>  |
| <b>TOTAL GERAL</b>                   |  |                  | <b>2.409.000,00</b> | <b>32.473.000,00</b> | <b>154.598.000,00</b> | <b>189.480.000,00</b> |

Entidades Consolidadas: Prefeitura Municipal de Chã Grande, Fundo Municipal de Saúde de Chã Grande, Fundo Municipal de Assistência Social de Chã Grande, Instituto de Previdência dos Servidores Municipais de Chã Grande, Câmara Municipal de Chã Grande, Instituto de Previdencia Chã - Grande (CHAPREV)

# MUNICÍPIO DE CHÃ GRANDE

AV SÃO JOSÉ, 101 - CENTRO - 55.636-000 - Chã Grande/ PE  
CNPJ: 11.049.806/0001-90

Usuário: BRUNO HENRIK SILVA

Chave de Autenticação  
2489-8408-745

Página  
1 / 5

## Anexo 7 da Lei Nº 4.320/64 - Programa de Trabalho de Governo - Demonstrativo de Funções, Subfunções e Programas por Projetos e Atividades

Valores em R\$ - Período: Orçamento/2025

| Código     | Especificação   | Não orçamentária | Operação especial | Projetos     | Atividades   | Total         |
|------------|---|------------------|-------------------|--------------|--------------|---------------|
| 1          | Legislativa   |                  |                   | 350.000,00   | 4.050.000,00 | 4.400.000,00  |
| 1 31       | Ação Legislativa  |                  |                   | 350.000,00   | 3.890.000,00 | 4.240.000,00  |
| 1 31 2707  | PROCESSO LEGISLATIVO  |                  |                   | 350.000,00   | 3.890.000,00 | 4.240.000,00  |
| 1 124      | Controle Interno  |                  |                   |              | 160.000,00   | 160.000,00    |
| 1 124 2707 | PROCESSO LEGISLATIVO  |                  |                   |              | 160.000,00   | 160.000,00    |
| 4          | Administração   |                  |                   | 345.000,00   | 9.701.360,00 | 10.046.360,00 |
| 4 121      | Planejamento e Orçamento  |                  |                   | 10.000,00    | 957.000,00   | 967.000,00    |
| 4 121 401  | GESTÃO SUPERIOR DO MUNICÍPIO  |                  |                   | 5.000,00     | 372.000,00   | 377.000,00    |
| 4 121 417  | GESTÃO DA SECRETARIA DE PLANEJAMENTO  |                  |                   | 5.000,00     | 585.000,00   | 590.000,00    |
| 4 122      | Administração Geral   |                  |                   | 315.000,00   | 6.334.360,00 | 6.649.360,00  |
| 4 122 401  | GESTÃO SUPERIOR DO MUNICÍPIO  |                  |                   | 10.000,00    | 1.333.000,00 | 1.343.000,00  |
| 4 122 402  | GESTÃO DA SECRETARIA DE ADMINISTRAÇÃO   |                  |                   | 130.000,00   | 1.996.360,00 | 2.126.360,00  |
| 4 122 403  | GESTÃO DA SECRETARIA DE FINANÇAS  |                  |                   | 12.000,00    | 1.318.000,00 | 1.330.000,00  |
| 4 122 404  | CONSÓRCIOS E COOPERAÇÕES TÉCNICO-FINANCEIRAS COM ENTES FEDERADOS                  |                  |                   | 21.000,00    | 600.000,00   | 621.000,00    |
| 4 122 407  | GUARDA MUNICIPAL  |                  |                   | 5.000,00     | 219.000,00   | 224.000,00    |
| 4 122 408  | APOIO AOS CONSELHOS E RELAÇÕES COM A SOCIEDADE CIVIL                              |                  |                   |              | 4.000,00     | 4.000,00      |
| 4 122 413  | MODERNIZAÇÃO DA ESTRUTURA FÍSICA DE APOIO ADMINISTRATIVO                          |                  |                   | 70.000,00    |              | 70.000,00     |
| 4 122 414  | APOIO ÀS INSTITUIÇÕES SEM FINS LUCRATIVOS   |                  |                   |              | 5.000,00     | 5.000,00      |
| 4 122 415  | GESTÃO ADMINISTRATIVA DO PATRIMÔNIO MUNICIPAL                                     |                  |                   |              | 3.000,00     | 3.000,00      |
| 4 122 418  | GESTÃO ADMINISTRATIVA DO CONSORCIO  |                  |                   | 2.000,00     | 45.000,00    | 47.000,00     |
| 4 122 501  | PARCERIA COM O EXÉRCITO BRASILEIRO  |                  |                   |              | 12.000,00    | 12.000,00     |
| 4 122 901  | MANUTENÇÃO DO REGIME PRÓPRIO DE PREVIDÊNCIA                                       |                  |                   | 45.000,00    | 678.000,00   | 723.000,00    |
| 4 122 1801 | GESTÃO DE POLÍTICAS DE MEIO AMBIENTE E RECURSOS HÍDRICOS                          |                  |                   | 10.000,00    | 79.000,00    | 89.000,00     |
| 4 122 2708 | Ouvidoria Geral do Município  |                  |                   | 10.000,00    | 42.000,00    | 52.000,00     |
| 4 123      | Administração Financeira  |                  |                   | 10.000,00    | 1.937.000,00 | 1.947.000,00  |
| 4 123 403  | GESTÃO DA SECRETARIA DE FINANÇAS  |                  |                   |              | 1.800.000,00 | 1.800.000,00  |
| 4 123 412  | MODERNIZAÇÃO DO SISTEMA DE ARRECADAÇÃO  |                  |                   | 10.000,00    | 137.000,00   | 147.000,00    |
| 4 124      | Controle Interno  |                  |                   |              | 410.000,00   | 410.000,00    |
| 4 124 416  | PROGRAMA MUNICIPAL DE CONTROLE INTERNO  |                  |                   |              | 410.000,00   | 410.000,00    |
| 4 126      | Tecnologia da Informação  |                  |                   | 10.000,00    |              | 10.000,00     |
| 4 126 416  | PROGRAMA MUNICIPAL DE CONTROLE INTERNO  |                  |                   | 10.000,00    |              | 10.000,00     |
| 4 128      | Formação de Recursos Humanos  |                  |                   |              | 8.000,00     | 8.000,00      |
| 4 128 406  | INFORMATIZAÇÃO E APERFEIÇOAMENTO DA ADMINISTRAÇÃO MUNICIPAL                       |                  |                   |              | 8.000,00     | 8.000,00      |
| 4 131      | Comunicação Social  |                  |                   |              | 55.000,00    | 55.000,00     |
| 4 131 409  | COMUNICAÇÃO INSTITUCIONAL E CERIMONIAL  |                  |                   |              | 55.000,00    | 55.000,00     |
| 6          | Segurança Pública   |                  |                   |              | 7.000,00     | 7.000,00      |
| 6 182      | Defesa Civil  |                  |                   |              | 7.000,00     | 7.000,00      |
| 6 182 601  | PARCERIA EM SEGURANÇA E DEFESA CIVIL  |                  |                   |              | 7.000,00     | 7.000,00      |
| 8          | Assistência Social  |                  |                   | 2.431.000,00 | 6.628.600,00 | 9.059.600,00  |
| 8 122      | Administração Geral   |                  |                   | 120.000,00   | 943.000,00   | 1.063.000,00  |
| 8 122 801  | GESTÃO DA POLITICA DE ASSISTÊNCIA SOCIAL  |                  |                   |              | 9.000,00     | 9.000,00      |
| 8 122 812  | GESTÃO DO FUNDO MUNICIPAL DE ASSISTÊNCIA SOCIAL                                   |                  |                   | 60.000,00    | 596.000,00   | 656.000,00    |
| 8 122 822  | GESTÃO ADMINISTRATIVA DO FUNDO MUNICIPAL DOS DIREITOS DA CRIANÇA E DO ADOLESCENTE |                  |                   | 60.000,00    | 338.000,00   | 398.000,00    |
| 8 241      | Assistência à Pessoa Idosa  |                  |                   | 2.000,00     | 489.000,00   | 491.000,00    |
| 8 241 802  | PROTEÇÃO SOCIAL BÁSICA  |                  |                   |              | 481.000,00   | 481.000,00    |
| 8 241 2706 | INSTITUCIONALIZAÇÃO DA POLÍTICA PÚBLICA VOLTADAS A PESSOA IDOSA                   |                  |                   | 2.000,00     | 8.000,00     | 10.000,00     |

# MUNICÍPIO DE CHÃ GRANDE

AV SÃO JOSÉ, 101 - CENTRO - 55.636-000 - Chã Grande/ PE  
CNPJ: 11.049.806/0001-90

Usuário: BRUNO HENRIK SILVA

Chave de Autenticação  
2489-8408-745

Página  
2 / 5

## Anexo 7 da Lei Nº 4.320/64 - Programa de Trabalho de Governo - Demonstrativo de Funções, Subfunções e Programas por Projetos e Atividades

Valores em R\$ - Período: Orçamento/2025

| Código      | Especificação  | Não orçamentária | Operação especial | Projetos     | Atividades    | Total         |
|-------------|--|------------------|-------------------|--------------|---------------|---------------|
| 8 242       | Assistência à Pessoa com Deficiência                                 |                  |                   | 1.800.000,00 |               | 1.800.000,00  |
| 8 242 801   | GESTÃO DA POLITICA DE ASSISTÊNCIA SOCIAL                             |                  |                   | 1.800.000,00 |               | 1.800.000,00  |
| 8 243       | Assistência à Criança e ao Adolescente                               |                  |                   | 10.000,00    | 1.816.000,00  | 1.826.000,00  |
| 8 243 802   | PROTEÇÃO SOCIAL BÁSICA   |                  |                   |              | 886.000,00    | 886.000,00    |
| 8 243 816   | PROTEÇÃO SOCIAL ESPECIAL DE ALTA COMPLEXIDADE                        |                  |                   |              | 35.000,00     | 35.000,00     |
| 8 243 2702  | PROTEÇÃO SOCIAL ESPECIAL DE MÉDIA COMPLEXIDADE                       |                  |                   |              | 20.000,00     | 20.000,00     |
| 8 243 2704  | PRIMEIRA INFÂNCIA NO SUAS  |                  |                   | 10.000,00    | 875.000,00    | 885.000,00    |
| 8 244       | Assistência Comunitária  |                  |                   | 453.000,00   | 3.271.600,00  | 3.724.600,00  |
| 8 244 802   | PROTEÇÃO SOCIAL BÁSICA   |                  |                   | 105.000,00   | 1.206.600,00  | 1.311.600,00  |
| 8 244 810   | SEGURANÇA ALIMENTAR E NUTRICIONAL - SAN                              |                  |                   |              | 580.000,00    | 580.000,00    |
| 8 244 812   | GESTÃO DO FUNDO MUNICIPAL DE ASSISTÊNCIA SOCIAL                      |                  |                   |              | 42.000,00     | 42.000,00     |
| 8 244 813   | ASSISTÊNCIA SOCIAL GERAL   |                  |                   |              | 483.000,00    | 483.000,00    |
| 8 244 815   | GESTÃO DO SUAS   |                  |                   | 27.000,00    | 323.000,00    | 350.000,00    |
| 8 244 816   | PROTEÇÃO SOCIAL ESPECIAL DE ALTA COMPLEXIDADE                        |                  |                   |              | 105.000,00    | 105.000,00    |
| 8 244 2702  | PROTEÇÃO SOCIAL ESPECIAL DE MÉDIA COMPLEXIDADE                       |                  |                   | 321.000,00   | 532.000,00    | 853.000,00    |
| 8 306       | Alimentação e Nutrição   |                  |                   | 40.000,00    | 96.000,00     | 136.000,00    |
| 8 306 812   | GESTÃO DO FUNDO MUNICIPAL DE ASSISTÊNCIA SOCIAL                      |                  |                   | 40.000,00    | 96.000,00     | 136.000,00    |
| 8 333       | Empregabilidade  |                  |                   | 6.000,00     | 13.000,00     | 19.000,00     |
| 8 333 811   | INCLUSÃO PRODUTIVA DE PESSOAS EM SITUAÇÃO DE VULNERABILIDADE         |                  |                   | 6.000,00     | 13.000,00     | 19.000,00     |
| 9           | Previdência Social   |                  |                   |              | 12.410.000,00 | 12.410.000,00 |
| 9 272       | Previdência do Regime Estatutário                                    |                  |                   |              | 12.410.000,00 | 12.410.000,00 |
| 9 272 901   | MANUTENÇÃO DO REGIME PRÓPRIO DE PREVIDÊNCIA                          |                  |                   |              | 12.410.000,00 | 12.410.000,00 |
| 10          | Saúde  |                  |                   | 3.851.000,00 | 42.667.300,00 | 46.518.300,00 |
| 10 122      | Administração Geral  |                  |                   | 85.000,00    | 1.781.000,00  | 1.866.000,00  |
| 10 122 1001 | GESTÃO ADMINISTRATIVA DAS AÇÕES DE SAÚDE NO MUNICÍPIO                |                  |                   | 40.000,00    | 1.748.000,00  | 1.788.000,00  |
| 10 122 1012 | INFRAESTRUTURA DAS UNIDADES DE SAÚDE                                 |                  |                   | 30.000,00    |               | 30.000,00     |
| 10 122 2703 | PROGRAMA DE COMBATE AO COVID-19                                      |                  |                   | 15.000,00    | 33.000,00     | 48.000,00     |
| 10 128      | Formação de Recursos Humanos   |                  |                   |              | 10.000,00     | 10.000,00     |
| 10 128 1001 | GESTÃO ADMINISTRATIVA DAS AÇÕES DE SAÚDE NO MUNICÍPIO                |                  |                   |              | 10.000,00     | 10.000,00     |
| 10 301      | Atenção Básica   |                  |                   | 2.720.000,00 | 16.693.150,00 | 19.413.150,00 |
| 10 301 1005 | ATENÇÃO PRIMÁRIA A SAÚDE DA POPULAÇÃO                                |                  |                   | 2.720.000,00 | 16.693.150,00 | 19.413.150,00 |
| 10 302      | Assistência Hospitalar e Ambulatorial                                |                  |                   | 910.000,00   | 19.266.640,00 | 20.176.640,00 |
| 10 302 1014 | ATENÇÃO ESPECIALIZADA À SAÚDE DA POPULAÇÃO                           |                  |                   | 910.000,00   | 19.266.640,00 | 20.176.640,00 |
| 10 303      | Suporte Profilático e Terapêutico                                    |                  |                   | 60.000,00    | 2.283.660,00  | 2.343.660,00  |
| 10 303 1017 | ASSISTÊNCIA FARMACÊUTICA   |                  |                   | 60.000,00    | 2.283.660,00  | 2.343.660,00  |
| 10 304      | Vigilância Sanitária   |                  |                   | 50.000,00    | 381.000,00    | 431.000,00    |
| 10 304 1018 | VIGILÂNCIA EM SAÚDE  |                  |                   | 50.000,00    | 381.000,00    | 431.000,00    |
| 10 305      | Vigilância Epidemiológica  |                  |                   | 26.000,00    | 2.161.850,00  | 2.187.850,00  |
| 10 305 1018 | VIGILÂNCIA EM SAÚDE  |                  |                   | 26.000,00    | 2.161.850,00  | 2.187.850,00  |
| 10 306      | Alimentação e Nutrição   |                  |                   |              | 90.000,00     | 90.000,00     |
| 10 306 1011 | SEGURANÇA ALIMENTAR E NUTRICIONAL NA SAÚDE                           |                  |                   |              | 90.000,00     | 90.000,00     |
| 12          | Educação   |                  |                   | 5.506.000,00 | 59.335.040,00 | 64.841.040,00 |
| 12 122      | Administração Geral  |                  |                   | 5.000,00     |               | 5.000,00      |
| 12 122 1211 | FORTALECIMENTO DO CONTROLE SOCIAL NA GESTÃO DA EDUCAÇÃO DO MUNICÍPIO |                  |                   | 5.000,00     |               | 5.000,00      |
| 12 306      | Alimentação e Nutrição   |                  |                   |              | 1.030.000,00  | 1.030.000,00  |
| 12 306 1216 | ALIMENTAÇÃO ESCOLAR  |                  |                   |              | 1.030.000,00  | 1.030.000,00  |

# MUNICÍPIO DE CHÃ GRANDE

AV SÃO JOSÉ, 101 - CENTRO - 55.636-000 - Chã Grande/ PE  
CNPJ: 11.049.806/0001-90

Usuário: BRUNO HENRIK SILVA

Chave de Autenticação  
2489-8408-745

Página  
3 / 5

## Anexo 7 da Lei Nº 4.320/64 - Programa de Trabalho de Governo - Demonstrativo de Funções, Subfunções e Programas por Projetos e Atividades

Valores em R\$ - Período: Orçamento/2025

| Código      | Especificação  | Não orçamentária | Operação especial | Projetos      | Atividades    | Total         |
|-------------|--|------------------|-------------------|---------------|---------------|---------------|
| 12 361      | Ensino Fundamental   |                  |                   | 3.718.800,00  | 42.631.900,00 | 46.350.700,00 |
| 12 361 1201 | GESTÃO DA SECRETARIA DE EDUCAÇÃO, TURISMO, CULTURA E ESPORTES        |                  |                   | 105.000,00    | 3.894.000,00  | 3.999.000,00  |
| 12 361 1202 | GESTÃO DAS ATIVIDADES-MEIO DA EDUCAÇÃO BÁSICA                        |                  |                   |               | 605.000,00    | 605.000,00    |
| 12 361 1203 | TRANSPORTE ESCOLAR DE QUALIDADE                                      |                  |                   | 230.000,00    | 3.080.000,00  | 3.310.000,00  |
| 12 361 1206 | EDUCAÇÃO BÁSICA DE QUALIDADE   |                  |                   | 310.000,00    | 60.000,00     | 370.000,00    |
| 12 361 1207 | APOIO AS INSTITUIÇÕES EDUCACIONAIS SEM FINS LUCRATIVOS               |                  |                   |               | 120.000,00    | 120.000,00    |
| 12 361 1211 | FORTALECIMENTO DO CONTROLE SOCIAL NA GESTÃO DA EDUCAÇÃO DO MUNICÍPIO |                  |                   |               | 14.000,00     | 14.000,00     |
| 12 361 1217 | PROMOÇÃO E QUALIFICAÇÃO DO ENSINO FUNDAMENTAL                        |                  |                   | 3.068.800,00  | 31.635.090,00 | 34.703.890,00 |
| 12 361 1218 | SUPORTE SOCIAL AOS ESTUDANTES DA REDE MUNICIPAL DE ENSINO            |                  |                   |               | 3.182.810,00  | 3.182.810,00  |
| 12 361 1219 | DINHEIRO DIRETO NA ESCOLA (PDDE)                                     |                  |                   | 5.000,00      | 26.000,00     | 31.000,00     |
| 12 361 2710 | PROGRAMA ALFABETIZAÇÃO NA IDADE CERTA                                |                  |                   |               | 15.000,00     | 15.000,00     |
| 12 362      | Ensino Médio   |                  |                   | 10.000,00     | 15.000,00     | 25.000,00     |
| 12 362 2705 | UNIVERSALIZAÇÃO DO ENSINO MÉDIO                                      |                  |                   | 10.000,00     | 15.000,00     | 25.000,00     |
| 12 363      | Ensino Profissional  |                  |                   | 5.000,00      | 3.000,00      | 8.000,00      |
| 12 363 1213 | ENSINO TÉCNICO PROFISSIONALIZANTE                                    |                  |                   | 5.000,00      | 3.000,00      | 8.000,00      |
| 12 364      | Ensino Superior  |                  |                   |               | 522.000,00    | 522.000,00    |
| 12 364 1204 | PROMOÇÃO DA QUALIDADE DO ENSINO SUPERIOR                             |                  |                   |               | 522.000,00    | 522.000,00    |
| 12 365      | Educação Infantil  |                  |                   | 1.607.200,00  | 12.990.140,00 | 14.597.340,00 |
| 12 365 1210 | MELHORIA DA QUALIDADE NA EDUCAÇÃO INFANTIL                           |                  |                   | 1.607.200,00  | 12.975.140,00 | 14.582.340,00 |
| 12 365 2710 | PROGRAMA ALFABETIZAÇÃO NA IDADE CERTA                                |                  |                   |               | 15.000,00     | 15.000,00     |
| 12 366      | Educação de Jovens e Adultos   |                  |                   | 30.000,00     | 1.563.000,00  | 1.593.000,00  |
| 12 366 1214 | MELHORIA DA QUALIDADE DA EDUCAÇÃO DE JOVENS E ADULTOS                |                  |                   | 30.000,00     | 1.563.000,00  | 1.593.000,00  |
| 12 367      | Educação Especial  |                  |                   | 50.000,00     | 445.000,00    | 495.000,00    |
| 12 367 1205 | SUPORTE E APOIO EFETIVO NA EDUCAÇÃO ESPECIAL                         |                  |                   | 50.000,00     | 445.000,00    | 495.000,00    |
| 12 782      | Transporte Rodoviário  |                  |                   | 80.000,00     | 135.000,00    | 215.000,00    |
| 12 782 2709 | TRANSPORTE ESCOLAR DE QUALIDADE                                      |                  |                   | 80.000,00     | 135.000,00    | 215.000,00    |
| 13          | Cultura  |                  |                   | 31.000,00     | 3.102.700,00  | 3.133.700,00  |
| 13 391      | Patrimônio Histórico, Artístico e Arqueológico                       |                  |                   | 5.000,00      | 20.700,00     | 25.700,00     |
| 13 391 1301 | REVITALIZAÇÃO DO PATRIMÔNIO HISTÓRICO                                |                  |                   | 5.000,00      | 20.700,00     | 25.700,00     |
| 13 392      | Difusão Cultural   |                  |                   | 26.000,00     | 3.082.000,00  | 3.108.000,00  |
| 13 392 1302 | AÇÕES CULTURAIS  |                  |                   | 26.000,00     | 3.079.000,00  | 3.105.000,00  |
| 13 392 1303 | BIBLIOTECA MÓVEL   |                  |                   |               | 3.000,00      | 3.000,00      |
| 15          | Urbanismo  |                  |                   | 17.156.000,00 | 9.312.000,00  | 26.468.000,00 |
| 15 122      | Administração Geral  |                  |                   | 30.000,00     | 5.337.000,00  | 5.367.000,00  |
| 15 122 1501 | GESTÃO ADMINISTRATIVA DA SECRETARIA DE INFRA ESTRUTURA               |                  |                   |               | 4.130.000,00  | 4.130.000,00  |
| 15 122 1502 | MODERNIZAÇÃO DOS SERVIÇOS PÚBLICOS                                   |                  |                   | 10.000,00     |               | 10.000,00     |
| 15 122 1504 | GESTÃO ADMINISTRATIVA DA SECRETARIA DE DESENVOLVIMENTO URBANO        |                  |                   |               | 1.207.000,00  | 1.207.000,00  |
| 15 122 1505 | GESTÃO ADMINISTRATIVA DA SECRETARIA DE URBANISMO                     |                  |                   | 20.000,00     |               | 20.000,00     |
| 15 451      | Infra-Estrutura Urbana   |                  |                   | 16.706.000,00 | 101.000,00    | 16.807.000,00 |
| 15 451 1503 | INFRA ESTRUTURA URBANA   |                  |                   | 16.706.000,00 | 101.000,00    | 16.807.000,00 |
| 15 452      | Serviços Urbanos   |                  |                   | 100.000,00    | 3.874.000,00  | 3.974.000,00  |
| 15 452 1502 | MODERNIZAÇÃO DOS SERVIÇOS PÚBLICOS                                   |                  |                   | 100.000,00    | 3.874.000,00  | 3.974.000,00  |
| 15 813      | Lazer  |                  |                   | 320.000,00    |               | 320.000,00    |
| 15 813 1503 | INFRA ESTRUTURA URBANA   |                  |                   | 320.000,00    |               | 320.000,00    |
| 16          | Habitação  |                  |                   | 120.000,00    |               | 120.000,00    |
| 16 482      | Habitação Urbana   |                  |                   | 120.000,00    |               | 120.000,00    |

# MUNICÍPIO DE CHÃ GRANDE

AV SÃO JOSÉ, 101 - CENTRO - 55.636-000 - Chã Grande/ PE  
CNPJ: 11.049.806/0001-90

Usuário: BRUNO HENRIK SILVA

Chave de Autenticação  
2489-8408-745

Página  
4 / 5

## Anexo 7 da Lei Nº 4.320/64 - Programa de Trabalho de Governo - Demonstrativo de Funções, Subfunções e Programas por Projetos e Atividades

Valores em R\$ - Período: Orçamento/2025

| Código      | Especificação                                  | Não orçamentária | Operação especial | Projetos   | Atividades   | Total        |
|-------------|--|------------------|-------------------|------------|--------------|--------------|
| 16 482 1601 | HABITAÇÃO POPULAR                              |                  |                   | 120.000,00 |              | 120.000,00   |
| 17          | Saneamento                                     |                  |                   | 455.000,00 | 309.000,00   | 764.000,00   |
| 17 511      | Saneamento Básico Rural                        |                  |                   | 210.000,00 |              | 210.000,00   |
| 17 511 1701 | SANEAMENTO RURAL SIMPLIFICADO                  |                  |                   | 210.000,00 |              | 210.000,00   |
| 17 512      | Saneamento Básico Urbano                       |                  |                   | 245.000,00 | 293.000,00   | 538.000,00   |
| 17 512 1702 | SANEAMENTO URBANO                              |                  |                   | 230.000,00 | 16.000,00    | 246.000,00   |
| 17 512 1806 | PROGRAMA CONSORCIAL DE MEIO AMBIENTE           |                  |                   | 15.000,00  | 277.000,00   | 292.000,00   |
| 17 544      | Recursos Hídricos                              |                  |                   |            | 16.000,00    | 16.000,00    |
| 17 544 1704 | ABASTECIMENTO DE AGUA EMERGENCIAL              |                  |                   |            | 16.000,00    | 16.000,00    |
| 18          | Gestão Ambiental                               |                  |                   | 320.000,00 | 90.000,00    | 410.000,00   |
| 18 541      | Preservação e Conservação Ambiental            |                  |                   | 205.000,00 | 59.000,00    | 264.000,00   |
| 18 541 1802 | PRESERVAÇÃO E CONSERVAÇÃO AMBIENTAL            |                  |                   | 15.000,00  | 20.000,00    | 35.000,00    |
| 18 541 1803 | RECICLAGEM E TRATAMENTO DE RESÍDUOS SÓLIDOS    |                  |                   | 185.000,00 |              | 185.000,00   |
| 18 541 1804 | REFLORESTAMENTO RURAL E ARBORIZAÇÃO URBANA     |                  |                   | 5.000,00   | 36.000,00    | 41.000,00    |
| 18 541 1805 | PROGRAMA DE COLETA SELETIVA DE LIXO            |                  |                   |            | 3.000,00     | 3.000,00     |
| 18 543      | Recuperação de Áreas Degradadas                |                  |                   |            | 31.000,00    | 31.000,00    |
| 18 543 1803 | RECICLAGEM E TRATAMENTO DE RESÍDUOS SÓLIDOS    |                  |                   |            | 31.000,00    | 31.000,00    |
| 18 544      | Recursos Hídricos                              |                  |                   | 115.000,00 |              | 115.000,00   |
| 18 544 1703 | AMPLIAÇÃO DE RECURSOS HÍDRICOS                 |                  |                   | 115.000,00 |              | 115.000,00   |
| 19          | Ciência e Tecnologia                           |                  |                   | 5.000,00   | 3.000,00     | 8.000,00     |
| 19 126      | Tecnologia da Informação                       |                  |                   | 5.000,00   | 3.000,00     | 8.000,00     |
| 19 126 1901 | INCLUSÃO DIGITAL                               |                  |                   | 5.000,00   | 3.000,00     | 8.000,00     |
| 20          | Agricultura                                    |                  |                   | 185.000,00 | 2.287.000,00 | 2.472.000,00 |
| 20 122      | Administração Geral                            |                  |                   | 10.000,00  | 2.188.000,00 | 2.198.000,00 |
| 20 122 2001 | GESTÃO DA SECRETARIA DE AGRICULTURA            |                  |                   | 10.000,00  | 2.188.000,00 | 2.198.000,00 |
| 20 605      | Abastecimento                                  |                  |                   | 35.000,00  | 32.000,00    | 67.000,00    |
| 20 605 2011 | ABASTECIMENTO DE QUALIDADE                     |                  |                   | 35.000,00  | 32.000,00    | 67.000,00    |
| 20 606      | Extensão Rural                                 |                  |                   | 5.000,00   |              | 5.000,00     |
| 20 606 2003 | AGRICULTURA FAMILIAR                           |                  |                   | 5.000,00   |              | 5.000,00     |
| 20 607      | Irrigação                                      |                  |                   | 5.000,00   | 8.000,00     | 13.000,00    |
| 20 607 2008 | AGRICULTURA IRRIGADA                           |                  |                   | 5.000,00   | 8.000,00     | 13.000,00    |
| 20 608      | Promoção da Produção Agropecuária              |                  |                   | 130.000,00 | 56.000,00    | 186.000,00   |
| 20 608 2002 | APOIO AO DESENVOLVIMENTO DO SETOR AGROPECUÁRIO |                  |                   | 120.000,00 |              | 120.000,00   |
| 20 608 2003 | AGRICULTURA FAMILIAR                           |                  |                   |            | 25.000,00    | 25.000,00    |
| 20 608 2004 | PRODUÇÃO E DISTRIBUIÇÃO DE SEMENTES E MUDAS    |                  |                   |            | 13.000,00    | 13.000,00    |
| 20 608 2005 | CAMPANHA DE VACINAÇÃO DE ANIMAIS               |                  |                   | 5.000,00   | 4.000,00     | 9.000,00     |
| 20 608 2009 | EXPOSIÇÃO, FEIRAS E EVENTOS                    |                  |                   | 5.000,00   | 14.000,00    | 19.000,00    |
| 20 609      | Defesa Agropecuária                            |                  |                   |            | 3.000,00     | 3.000,00     |
| 20 609 2012 | COMBATE AO CARAMUJO AFRICANO                   |                  |                   |            | 3.000,00     | 3.000,00     |
| 21          | Organização Agrária                            |                  |                   | 5.000,00   |              | 5.000,00     |
| 21 631      | Reforma Agrária                                |                  |                   | 5.000,00   |              | 5.000,00     |
| 21 631 2101 | INFRA ESTRUTURA PARA ASSENTAMENTO RURAL        |                  |                   | 5.000,00   |              | 5.000,00     |
| 22          | Indústria                                      |                  |                   | 5.000,00   |              | 5.000,00     |
| 22 661      | Promoção Industrial                            |                  |                   | 5.000,00   |              | 5.000,00     |
| 22 661 2201 | IMPLANTAÇÃO E AMPLIAÇÃO DE INFRA ESTRUTURA     |                  |                   | 5.000,00   |              | 5.000,00     |
| 23          | Comércio e Serviços                            |                  |                   | 10.000,00  | 51.000,00    | 61.000,00    |

# MUNICÍPIO DE CHÃ GRANDE

AV SÃO JOSÉ, 101 - CENTRO - 55.636-000 - Chã Grande/ PE  
CNPJ: 11.049.806/0001-90

Usuário: BRUNO HENRIK SILVA

Chave de Autenticação  
2489-8408-745

Página  
5 / 5

## Anexo 7 da Lei Nº 4.320/64 - Programa de Trabalho de Governo - Demonstrativo de Funções, Subfunções e Programas por Projetos e Atividades

Valores em R\$ - Período: Orçamento/2025

| Código      | Especificação  | Não orçamentária   | Operação especial   | Projetos             | Atividades            | Total                 |
|-------------|--|--------------------|---------------------|----------------------|-----------------------|-----------------------|
| 23 244      | Assistência Comunitária                                      |                    |                     |                      | 21.000,00             | 21.000,00             |
| 23 244 2305 | PROGRAMA GERAÇÃO DE RENDA                                    |                    |                     |                      | 21.000,00             | 21.000,00             |
| 23 691      | Promoção Comercial   |                    |                     | 5.000,00             | 4.000,00              | 9.000,00              |
| 23 691 2302 | APOIO AO PEQUENO EMPREENDEDOR                                |                    |                     | 5.000,00             | 4.000,00              | 9.000,00              |
| 23 695      | Turismo  |                    |                     | 5.000,00             | 26.000,00             | 31.000,00             |
| 23 695 2301 | PROMOÇÃO DO TURISMO  |                    |                     | 5.000,00             | 26.000,00             | 31.000,00             |
| 25          | Energia  |                    |                     | 1.068.000,00         | 1.799.000,00          | 2.867.000,00          |
| 25 752      | Energia Elétrica   |                    |                     | 1.068.000,00         | 1.799.000,00          | 2.867.000,00          |
| 25 752 2501 | ELETRIFICAÇÃO RURAL E ILUMINAÇÃO PÚBLICA                     |                    |                     | 1.065.000,00         | 1.722.000,00          | 2.787.000,00          |
| 25 752 2502 | GESTÃO DO NÚCLEO INTERMUNICIPAL DE ILUMINAÇÃO PÚBLICA - NIIP |                    |                     | 3.000,00             | 77.000,00             | 80.000,00             |
| 26          | Transporte   |                    |                     | 420.000,00           | 980.000,00            | 1.400.000,00          |
| 26 782      | Transporte Rodoviário  |                    |                     | 420.000,00           | 980.000,00            | 1.400.000,00          |
| 26 782 2601 | AMPLIAÇÃO DE TERMINAIS RODOVIÁRIOS E SINALIZAÇÃO URBANA      |                    |                     | 310.000,00           |                       | 310.000,00            |
| 26 782 2602 | RODOVIAS E ESTRADAS VICINAIS                                 |                    |                     | 110.000,00           | 980.000,00            | 1.090.000,00          |
| 27          | Desporto e Lazer   |                    |                     | 210.000,00           | 171.000,00            | 381.000,00            |
| 27 812      | Desporto Comunitário   |                    |                     | 210.000,00           | 171.000,00            | 381.000,00            |
| 27 812 2701 | PROMOÇÃO DO DESPORTO E LAZER                                 |                    |                     | 210.000,00           | 171.000,00            | 381.000,00            |
| 28          | Encargos Especiais   |                    | 2.409.000,00        |                      |                       | 2.409.000,00          |
| 28 843      | Serviço da Dívida Interna                                    |                    | 2.119.000,00        |                      |                       | 2.119.000,00          |
| 28 843 0    | Operações Especiais  |                    | 2.119.000,00        |                      |                       | 2.119.000,00          |
| 28 846      | Outros Encargos Especiais                                    |                    | 290.000,00          |                      |                       | 290.000,00            |
| 28 846 0    | Operações Especiais  |                    | 290.000,00          |                      |                       | 290.000,00            |
| 99          | Reserva de Contingência                                      |                    |                     |                      | 1.694.000,00          | 1.694.000,00          |
| 99 999      | Reserva de Contingência                                      |                    |                     |                      | 1.694.000,00          | 1.694.000,00          |
| 99 999 403  | GESTÃO DA SECRETARIA DE FINANÇAS                             |                    |                     |                      | 1.694.000,00          | 1.694.000,00          |
|             |  | <b>Total</b>       | <b>2.409.000,00</b> | <b>32.473.000,00</b> | <b>154.598.000,00</b> | <b>189.480.000,00</b> |
|             |  | <b>Total geral</b> | <b>2.409.000,00</b> | <b>32.473.000,00</b> | <b>154.598.000,00</b> | <b>189.480.000,00</b> |

Entidades Consolidadas: Prefeitura Municipal de Chã Grande, Fundo Municipal de Saúde de Chã Grande, Fundo Municipal de Assistência Social de Chã Grande, Instituto de Previdência dos Servidores Municipais de Chã Grande, Câmara Municipal de Chã Grande, Instituto de Previdência Chã - Grande (CHAPREV)

# MUNICÍPIO DE CHÃ GRANDE

AV SÃO JOSÉ, 101 - CENTRO - 55.636-000 - Chã Grande/ PE  
CNPJ: 11.049.806/0001-90

Usuário: BRUNO HENRIK SILVA

Chave de Autenticação  
1757-5351-568

Página  
1 / 5

## Anexo 8 da Lei Nº 4.320/64 - Demonstrativo da Despesa por Funções, Subfunções e Programas, Conforme o Vínculo com os Recursos

Valores em R\$ - Período: Orçamento/2025

| Código     | Especificação   | Ordinário    | Vinculado    | Total         |
|------------|---|--------------|--------------|---------------|
| 1          | Legislativa   | 4.400.000,00 |              | 4.400.000,00  |
| 1 31       | Ação Legislativa  | 4.240.000,00 |              | 4.240.000,00  |
| 1 31 2707  | PROCESSO LEGISLATIVO  | 4.240.000,00 |              | 4.240.000,00  |
| 1 124      | Controle Interno  | 160.000,00   |              | 160.000,00    |
| 1 124 2707 | PROCESSO LEGISLATIVO  | 160.000,00   |              | 160.000,00    |
| 4          | Administração   | 9.136.360,00 | 910.000,00   | 10.046.360,00 |
| 4 121      | Planejamento e Orçamento  | 967.000,00   |              | 967.000,00    |
| 4 121 401  | GESTÃO SUPERIOR DO MUNICÍPIO  | 377.000,00   |              | 377.000,00    |
| 4 121 417  | GESTÃO DA SECRETARIA DE PLANEJAMENTO  | 590.000,00   |              | 590.000,00    |
| 4 122      | Administração Geral   | 5.739.360,00 | 910.000,00   | 6.649.360,00  |
| 4 122 401  | GESTÃO SUPERIOR DO MUNICÍPIO  | 1.343.000,00 |              | 1.343.000,00  |
| 4 122 402  | GESTÃO DA SECRETARIA DE ADMINISTRAÇÃO   | 2.026.360,00 | 100.000,00   | 2.126.360,00  |
| 4 122 403  | GESTÃO DA SECRETARIA DE FINANÇAS  | 1.330.000,00 |              | 1.330.000,00  |
| 4 122 404  | CONSÓRCIOS E COOPERAÇÕES TÉCNICO-FINANCEIRAS COM ENTES FEDERADOS                  | 621.000,00   |              | 621.000,00    |
| 4 122 407  | GUARDA MUNICIPAL  | 224.000,00   |              | 224.000,00    |
| 4 122 408  | APOIO AOS CONSELHOS E RELAÇÕES COM A SOCIEDADE CIVIL                              | 4.000,00     |              | 4.000,00      |
| 4 122 413  | MODERNIZAÇÃO DA ESTRUTURA FÍSICA DE APOIO ADMINISTRATIVO                          | 30.000,00    | 40.000,00    | 70.000,00     |
| 4 122 414  | APOIO ÀS INSTITUIÇÕES SEM FINS LUCRATIVOS   | 5.000,00     |              | 5.000,00      |
| 4 122 415  | GESTÃO ADMINISTRATIVA DO PATRIMÔNIO MUNICIPAL                                     | 3.000,00     |              | 3.000,00      |
| 4 122 418  | GESTÃO ADMINISTRATIVA DO CONSORCIO  |              | 47.000,00    | 47.000,00     |
| 4 122 501  | PARCERIA COM O EXÉRCITO BRASILEIRO  | 12.000,00    |              | 12.000,00     |
| 4 122 901  | MANUTENÇÃO DO REGIME PRÓPRIO DE PREVIDÊNCIA                                       |              | 723.000,00   | 723.000,00    |
| 4 122 1801 | GESTÃO DE POLÍTICAS DE MEIO AMBIENTE E RECURSOS HÍDRICOS                          | 89.000,00    |              | 89.000,00     |
| 4 122 2708 | Ouvidoria Geral do Município  | 52.000,00    |              | 52.000,00     |
| 4 123      | Administração Financeira  | 1.947.000,00 |              | 1.947.000,00  |
| 4 123 403  | GESTÃO DA SECRETARIA DE FINANÇAS  | 1.800.000,00 |              | 1.800.000,00  |
| 4 123 412  | MODERNIZAÇÃO DO SISTEMA DE ARRECADAÇÃO  | 147.000,00   |              | 147.000,00    |
| 4 124      | Controle Interno  | 410.000,00   |              | 410.000,00    |
| 4 124 416  | PROGRAMA MUNICIPAL DE CONTROLE INTERNO  | 410.000,00   |              | 410.000,00    |
| 4 126      | Tecnologia da Informação  | 10.000,00    |              | 10.000,00     |
| 4 126 416  | PROGRAMA MUNICIPAL DE CONTROLE INTERNO  | 10.000,00    |              | 10.000,00     |
| 4 128      | Formação de Recursos Humanos  | 8.000,00     |              | 8.000,00      |
| 4 128 406  | INFORMATIZAÇÃO E APERFEIÇOAMENTO DA ADMINISTRAÇÃO MUNICIPAL                       | 8.000,00     |              | 8.000,00      |
| 4 131      | Comunicação Social  | 55.000,00    |              | 55.000,00     |
| 4 131 409  | COMUNICAÇÃO INSTITUCIONAL E CERIMONIAL  | 55.000,00    |              | 55.000,00     |
| 6          | Segurança Pública   | 7.000,00     |              | 7.000,00      |
| 6 182      | Defesa Civil  | 7.000,00     |              | 7.000,00      |
| 6 182 601  | PARCERIA EM SEGURANÇA E DEFESA CIVIL  | 7.000,00     |              | 7.000,00      |
| 8          | Assistência Social  | 4.307.000,00 | 4.752.600,00 | 9.059.600,00  |
| 8 122      | Administração Geral   | 1.043.000,00 | 20.000,00    | 1.063.000,00  |
| 8 122 801  | GESTÃO DA POLITICA DE ASSISTÊNCIA SOCIAL  | 9.000,00     |              | 9.000,00      |
| 8 122 812  | GESTÃO DO FUNDO MUNICIPAL DE ASSISTÊNCIA SOCIAL                                   | 636.000,00   | 20.000,00    | 656.000,00    |
| 8 122 822  | GESTÃO ADMINISTRATIVA DO FUNDO MUNICIPAL DOS DIREITOS DA CRIANÇA E DO ADOLESCENTE | 398.000,00   |              | 398.000,00    |
| 8 241      | Assistência à Pessoa Idosa  | 201.000,00   | 290.000,00   | 491.000,00    |
| 8 241 802  | PROTEÇÃO SOCIAL BÁSICA  | 191.000,00   | 290.000,00   | 481.000,00    |
| 8 241 2706 | INSTITUCIONALIZAÇÃO DA POLÍTICA PÚBLICA VOLTADAS A PESSOA IDOSA                   | 10.000,00    |              | 10.000,00     |

# MUNICÍPIO DE CHÃ GRANDE

AV SÃO JOSÉ, 101 - CENTRO - 55.636-000 - Chã Grande/ PE  
CNPJ: 11.049.806/0001-90

Usuário: BRUNO HENRIK SILVA

Chave de Autenticação  
1757-5351-568

Página  
2 / 5

## Anexo 8 da Lei Nº 4.320/64 - Demonstrativo da Despesa por Funções, Subfunções e Programas, Conforme o Vínculo com os Recursos

Valores em R\$ - Período: Orçamento/2025

| Código      | Especificação  | Ordinário     | Vinculado     | Total         |
|-------------|--|---------------|---------------|---------------|
| 8 242       | Assistência à Pessoa com Deficiência                                 |               | 1.800.000,00  | 1.800.000,00  |
| 8 242 801   | GESTÃO DA POLITICA DE ASSISTÊNCIA SOCIAL                             |               | 1.800.000,00  | 1.800.000,00  |
| 8 243       | Assistência à Criança e ao Adolescente                               | 1.303.000,00  | 523.000,00    | 1.826.000,00  |
| 8 243 802   | PROTEÇÃO SOCIAL BÁSICA   | 757.000,00    | 129.000,00    | 886.000,00    |
| 8 243 816   | PROTEÇÃO SOCIAL ESPECIAL DE ALTA COMPLEXIDADE                        | 35.000,00     |               | 35.000,00     |
| 8 243 2702  | PROTEÇÃO SOCIAL ESPECIAL DE MÉDIA COMPLEXIDADE                       | 20.000,00     |               | 20.000,00     |
| 8 243 2704  | PRIMEIRA INFÂNCIA NO SUAS  | 491.000,00    | 394.000,00    | 885.000,00    |
| 8 244       | Assistência Comunitária  | 1.741.000,00  | 1.983.600,00  | 3.724.600,00  |
| 8 244 802   | PROTEÇÃO SOCIAL BÁSICA   | 332.000,00    | 979.600,00    | 1.311.600,00  |
| 8 244 810   | SEGURANÇA ALIMENTAR E NUTRICIONAL - SAN                              | 580.000,00    |               | 580.000,00    |
| 8 244 812   | GESTÃO DO FUNDO MUNICIPAL DE ASSISTÊNCIA SOCIAL                      | 42.000,00     |               | 42.000,00     |
| 8 244 813   | ASSISTÊNCIA SOCIAL GERAL   | 483.000,00    |               | 483.000,00    |
| 8 244 815   | GESTÃO DO SUAS   | 46.000,00     | 304.000,00    | 350.000,00    |
| 8 244 816   | PROTEÇÃO SOCIAL ESPECIAL DE ALTA COMPLEXIDADE                        | 102.000,00    | 3.000,00      | 105.000,00    |
| 8 244 2702  | PROTEÇÃO SOCIAL ESPECIAL DE MÉDIA COMPLEXIDADE                       | 156.000,00    | 697.000,00    | 853.000,00    |
| 8 306       | Alimentação e Nutrição   |               | 136.000,00    | 136.000,00    |
| 8 306 812   | GESTÃO DO FUNDO MUNICIPAL DE ASSISTÊNCIA SOCIAL                      |               | 136.000,00    | 136.000,00    |
| 8 333       | Empregabilidade  | 19.000,00     |               | 19.000,00     |
| 8 333 811   | INCLUSÃO PRODUTIVA DE PESSOAS EM SITUAÇÃO DE VULNERABILIDADE         | 19.000,00     |               | 19.000,00     |
| 9           | Previdência Social   |               | 12.410.000,00 | 12.410.000,00 |
| 9 272       | Previdência do Regime Estatutário                                    |               | 12.410.000,00 | 12.410.000,00 |
| 9 272 901   | MANUTENÇÃO DO REGIME PRÓPRIO DE PREVIDÊNCIA                          |               | 12.410.000,00 | 12.410.000,00 |
| 10          | Saúde  | 11.760.300,00 | 34.758.000,00 | 46.518.300,00 |
| 10 122      | Administração Geral  | 1.786.000,00  | 80.000,00     | 1.866.000,00  |
| 10 122 1001 | GESTÃO ADMINISTRATIVA DAS AÇÕES DE SAÚDE NO MUNICÍPIO                | 1.708.000,00  | 80.000,00     | 1.788.000,00  |
| 10 122 1012 | INFRAESTRUTURA DAS UNIDADES DE SAÚDE                                 | 30.000,00     |               | 30.000,00     |
| 10 122 2703 | PROGRAMA DE COMBATE AO COVID-19                                      | 48.000,00     |               | 48.000,00     |
| 10 128      | Formação de Recursos Humanos   | 10.000,00     |               | 10.000,00     |
| 10 128 1001 | GESTÃO ADMINISTRATIVA DAS AÇÕES DE SAÚDE NO MUNICÍPIO                | 10.000,00     |               | 10.000,00     |
| 10 301      | Atenção Básica   | 4.596.000,00  | 14.817.150,00 | 19.413.150,00 |
| 10 301 1005 | ATENÇÃO PRIMÁRIA A SAÚDE DA POPULAÇÃO                                | 4.596.000,00  | 14.817.150,00 | 19.413.150,00 |
| 10 302      | Assistência Hospitalar e Ambulatorial                                | 4.669.640,00  | 15.507.000,00 | 20.176.640,00 |
| 10 302 1014 | ATENÇÃO ESPECIALIZADA À SAÚDE DA POPULAÇÃO                           | 4.669.640,00  | 15.507.000,00 | 20.176.640,00 |
| 10 303      | Suporte Profilático e Terapêutico                                    | 388.660,00    | 1.955.000,00  | 2.343.660,00  |
| 10 303 1017 | ASSISTÊNCIA FARMACÉUTICA   | 388.660,00    | 1.955.000,00  | 2.343.660,00  |
| 10 304      | Vigilância Sanitária   | 36.000,00     | 395.000,00    | 431.000,00    |
| 10 304 1018 | VIGILÂNCIA EM SAÚDE  | 36.000,00     | 395.000,00    | 431.000,00    |
| 10 305      | Vigilância Epidemiológica  | 184.000,00    | 2.003.850,00  | 2.187.850,00  |
| 10 305 1018 | VIGILÂNCIA EM SAÚDE  | 184.000,00    | 2.003.850,00  | 2.187.850,00  |
| 10 306      | Alimentação e Nutrição   | 90.000,00     |               | 90.000,00     |
| 10 306 1011 | SEGURANÇA ALIMENTAR E NUTRICIONAL NA SAÚDE                           | 90.000,00     |               | 90.000,00     |
| 12          | Educação   | 40.000,00     | 64.801.040,00 | 64.841.040,00 |
| 12 122      | Administração Geral  |               | 5.000,00      | 5.000,00      |
| 12 122 1211 | FORTALECIMENTO DO CONTROLE SOCIAL NA GESTÃO DA EDUCAÇÃO DO MUNICÍPIO |               | 5.000,00      | 5.000,00      |
| 12 306      | Alimentação e Nutrição   | 30.000,00     | 1.000.000,00  | 1.030.000,00  |
| 12 306 1216 | ALIMENTAÇÃO ESCOLAR  | 30.000,00     | 1.000.000,00  | 1.030.000,00  |



# MUNICÍPIO DE CHÃ GRANDE

AV SÃO JOSÉ, 101 - CENTRO - 55.636-000 - Chã Grande/ PE  
CNPJ: 11.049.806/0001-90

Usuário: BRUNO HENRIK SILVA

Chave de Autenticação  
1757-5351-568

Página  
3 / 5

## Anexo 8 da Lei Nº 4.320/64 - Demonstrativo da Despesa por Funções, Subfunções e Programas, Conforme o Vínculo com os Recursos

Valores em R\$ - Período: Orçamento/2025

| Código      | Especificação  | Ordinário    | Vinculado     | Total         |
|-------------|--|--------------|---------------|---------------|
| 12 361      | Ensino Fundamental   |              | 46.350.700,00 | 46.350.700,00 |
| 12 361 1201 | GESTÃO DA SECRETARIA DE EDUCAÇÃO, TURISMO, CULTURA E ESPORTES        |              | 3.999.000,00  | 3.999.000,00  |
| 12 361 1202 | GESTÃO DAS ATIVIDADES-MEIO DA EDUCAÇÃO BÁSICA                        |              | 605.000,00    | 605.000,00    |
| 12 361 1203 | TRANSPORTE ESCOLAR DE QUALIDADE                                      |              | 3.310.000,00  | 3.310.000,00  |
| 12 361 1206 | EDUCAÇÃO BÁSICA DE QUALIDADE   |              | 370.000,00    | 370.000,00    |
| 12 361 1207 | APOIO AS INSTITUIÇÕES EDUCACIONAIS SEM FINS LUCRATIVOS               |              | 120.000,00    | 120.000,00    |
| 12 361 1211 | FORTALECIMENTO DO CONTROLE SOCIAL NA GESTÃO DA EDUCAÇÃO DO MUNICÍPIO |              | 14.000,00     | 14.000,00     |
| 12 361 1217 | PROMOÇÃO E QUALIFICAÇÃO DO ENSINO FUNDAMENTAL                        |              | 34.703.890,00 | 34.703.890,00 |
| 12 361 1218 | SUPORTE SOCIAL AOS ESTUDANTES DA REDE MUNICIPAL DE ENSINO            |              | 3.182.810,00  | 3.182.810,00  |
| 12 361 1219 | DINHEIRO DIRETO NA ESCOLA (PDDE)                                     |              | 31.000,00     | 31.000,00     |
| 12 361 2710 | PROGRAMA ALFABETIZAÇÃO NA IDADE CERTA                                |              | 15.000,00     | 15.000,00     |
| 12 362      | Ensino Médio   |              | 25.000,00     | 25.000,00     |
| 12 362 2705 | UNIVERSALIZAÇÃO DO ENSINO MÉDIO                                      |              | 25.000,00     | 25.000,00     |
| 12 363      | Ensino Profissional  |              | 8.000,00      | 8.000,00      |
| 12 363 1213 | ENSINO TÉCNICO PROFISSIONALIZANTE                                    |              | 8.000,00      | 8.000,00      |
| 12 364      | Ensino Superior  | 10.000,00    | 512.000,00    | 522.000,00    |
| 12 364 1204 | PROMOÇÃO DA QUALIDADE DO ENSINO SUPERIOR                             | 10.000,00    | 512.000,00    | 522.000,00    |
| 12 365      | Educação Infantil  |              | 14.597.340,00 | 14.597.340,00 |
| 12 365 1210 | MELHORIA DA QUALIDADE NA EDUCAÇÃO INFANTIL                           |              | 14.582.340,00 | 14.582.340,00 |
| 12 365 2710 | PROGRAMA ALFABETIZAÇÃO NA IDADE CERTA                                |              | 15.000,00     | 15.000,00     |
| 12 366      | Educação de Jovens e Adultos   |              | 1.593.000,00  | 1.593.000,00  |
| 12 366 1214 | MELHORIA DA QUALIDADE DA EDUCAÇÃO DE JOVENS E ADULTOS                |              | 1.593.000,00  | 1.593.000,00  |
| 12 367      | Educação Especial  |              | 495.000,00    | 495.000,00    |
| 12 367 1205 | SUPORTE E APOIO EFETIVO NA EDUCAÇÃO ESPECIAL                         |              | 495.000,00    | 495.000,00    |
| 12 782      | Transporte Rodoviário  |              | 215.000,00    | 215.000,00    |
| 12 782 2709 | TRANSPORTE ESCOLAR DE QUALIDADE                                      |              | 215.000,00    | 215.000,00    |
| 13          | Cultura  | 2.963.700,00 | 170.000,00    | 3.133.700,00  |
| 13 391      | Patrimônio Histórico, Artístico e Arqueológico                       | 25.700,00    |               | 25.700,00     |
| 13 391 1301 | REVITALIZAÇÃO DO PATRIMÔNIO HISTÓRICO                                | 25.700,00    |               | 25.700,00     |
| 13 392      | Difusão Cultural   | 2.938.000,00 | 170.000,00    | 3.108.000,00  |
| 13 392 1302 | AÇÕES CULTURAIS  | 2.935.000,00 | 170.000,00    | 3.105.000,00  |
| 13 392 1303 | BIBLIOTECA MÓVEL   | 3.000,00     |               | 3.000,00      |
| 15          | Urbanismo  | 9.943.000,00 | 16.525.000,00 | 26.468.000,00 |
| 15 122      | Administração Geral  | 5.367.000,00 |               | 5.367.000,00  |
| 15 122 1501 | GESTÃO ADMINISTRATIVA DA SECRETARIA DE INFRA ESTRUTURA               | 4.130.000,00 |               | 4.130.000,00  |
| 15 122 1502 | MODERNIZAÇÃO DOS SERVIÇOS PÚBLICOS                                   | 10.000,00    |               | 10.000,00     |
| 15 122 1504 | GESTÃO ADMINISTRATIVA DA SECRETARIA DE DESENVOLVIMENTO URBANO        | 1.207.000,00 |               | 1.207.000,00  |
| 15 122 1505 | GESTÃO ADMINISTRATIVA DA SECRETARIA DE URBANISMO                     | 20.000,00    |               | 20.000,00     |
| 15 451      | Infra-Estrutura Urbana   | 582.000,00   | 16.225.000,00 | 16.807.000,00 |
| 15 451 1503 | INFRA ESTRUTURA URBANA   | 582.000,00   | 16.225.000,00 | 16.807.000,00 |
| 15 452      | Serviços Urbanos   | 3.974.000,00 |               | 3.974.000,00  |
| 15 452 1502 | MODERNIZAÇÃO DOS SERVIÇOS PÚBLICOS                                   | 3.974.000,00 |               | 3.974.000,00  |
| 15 813      | Lazer  | 20.000,00    | 300.000,00    | 320.000,00    |
| 15 813 1503 | INFRA ESTRUTURA URBANA   | 20.000,00    | 300.000,00    | 320.000,00    |
| 16          | Habituação   | 10.000,00    | 110.000,00    | 120.000,00    |
| 16 482      | Habituação Urbana  | 10.000,00    | 110.000,00    | 120.000,00    |

# MUNICÍPIO DE CHÃ GRANDE

AV SÃO JOSÉ, 101 - CENTRO - 55.636-000 - Chã Grande/ PE  
CNPJ: 11.049.806/0001-90

Usuário: BRUNO HENRIK SILVA

Chave de Autenticação  
1757-5351-568

Página  
4 / 5

## Anexo 8 da Lei Nº 4.320/64 - Demonstrativo da Despesa por Funções, Subfunções e Programas, Conforme o Vínculo com os Recursos

Valores em R\$ - Período: Orçamento/2025

| Código      | Especificação                                  | Ordinário    | Vinculado  | Total        |
|-------------|--|--------------|------------|--------------|
| 16 482 1601 | HABITAÇÃO POPULAR                              | 10.000,00    | 110.000,00 | 120.000,00   |
| 17          | Saneamento                                     | 72.000,00    | 692.000,00 | 764.000,00   |
| 17 511      | Saneamento Básico Rural                        | 10.000,00    | 200.000,00 | 210.000,00   |
| 17 511 1701 | SANEAMENTO RURAL SIMPLIFICADO                  | 10.000,00    | 200.000,00 | 210.000,00   |
| 17 512      | Saneamento Básico Urbano                       | 46.000,00    | 492.000,00 | 538.000,00   |
| 17 512 1702 | SANEAMENTO URBANO                              | 46.000,00    | 200.000,00 | 246.000,00   |
| 17 512 1806 | PROGRAMA CONSORCIAL DE MEIO AMBIENTE           |              | 292.000,00 | 292.000,00   |
| 17 544      | Recursos Hídricos                              | 16.000,00    |            | 16.000,00    |
| 17 544 1704 | ABASTECIMENTO DE AGUA EMERGENCIAL              | 16.000,00    |            | 16.000,00    |
| 18          | Gestão Ambiental                               | 160.000,00   | 250.000,00 | 410.000,00   |
| 18 541      | Preservação e Conservação Ambiental            | 114.000,00   | 150.000,00 | 264.000,00   |
| 18 541 1802 | PRESERVAÇÃO E CONSERVAÇÃO AMBIENTAL            | 35.000,00    |            | 35.000,00    |
| 18 541 1803 | RECICLAGEM E TRATAMENTO DE RESÍDUOS SÓLIDOS    | 35.000,00    | 150.000,00 | 185.000,00   |
| 18 541 1804 | REFLORESTAMENTO RURAL E ARBORIZAÇÃO URBANA     | 41.000,00    |            | 41.000,00    |
| 18 541 1805 | PROGRAMA DE COLETA SELETIVA DE LIXO            | 3.000,00     |            | 3.000,00     |
| 18 543      | Recuperação de Áreas Degradadas                | 31.000,00    |            | 31.000,00    |
| 18 543 1803 | RECICLAGEM E TRATAMENTO DE RESÍDUOS SÓLIDOS    | 31.000,00    |            | 31.000,00    |
| 18 544      | Recursos Hídricos                              | 15.000,00    | 100.000,00 | 115.000,00   |
| 18 544 1703 | AMPLIAÇÃO DE RECURSOS HÍDRICOS                 | 15.000,00    | 100.000,00 | 115.000,00   |
| 19          | Ciência e Tecnologia                           | 8.000,00     |            | 8.000,00     |
| 19 126      | Tecnologia da Informação                       | 8.000,00     |            | 8.000,00     |
| 19 126 1901 | INCLUSÃO DIGITAL                               | 8.000,00     |            | 8.000,00     |
| 20          | Agricultura                                    | 2.432.000,00 | 40.000,00  | 2.472.000,00 |
| 20 122      | Administração Geral                            | 2.198.000,00 |            | 2.198.000,00 |
| 20 122 2001 | GESTÃO DA SECRETARIA DE AGRICULTURA            | 2.198.000,00 |            | 2.198.000,00 |
| 20 605      | Abastecimento                                  | 47.000,00    | 20.000,00  | 67.000,00    |
| 20 605 2011 | ABASTECIMENTO DE QUALIDADE                     | 47.000,00    | 20.000,00  | 67.000,00    |
| 20 606      | Extensão Rural                                 | 5.000,00     |            | 5.000,00     |
| 20 606 2003 | AGRICULTURA FAMILIAR                           | 5.000,00     |            | 5.000,00     |
| 20 607      | Irrigação                                      | 13.000,00    |            | 13.000,00    |
| 20 607 2008 | AGRICULTURA IRRIGADA                           | 13.000,00    |            | 13.000,00    |
| 20 608      | Promoção da Produção Agropecuária              | 166.000,00   | 20.000,00  | 186.000,00   |
| 20 608 2002 | APOIO AO DESENVOLVIMENTO DO SETOR AGROPECUÁRIO | 100.000,00   | 20.000,00  | 120.000,00   |
| 20 608 2003 | AGRICULTURA FAMILIAR                           | 25.000,00    |            | 25.000,00    |
| 20 608 2004 | PRODUÇÃO E DISTRIBUIÇÃO DE SEMENTES E MUDAS    | 13.000,00    |            | 13.000,00    |
| 20 608 2005 | CAMPANHA DE VACINAÇÃO DE ANIMAIS               | 9.000,00     |            | 9.000,00     |
| 20 608 2009 | EXPOSIÇÃO, FEIRAS E EVENTOS                    | 19.000,00    |            | 19.000,00    |
| 20 609      | Defesa Agropecuária                            | 3.000,00     |            | 3.000,00     |
| 20 609 2012 | COMBATE AO CARAMUJO AFRICANO                   | 3.000,00     |            | 3.000,00     |
| 21          | Organização Agrária                            | 5.000,00     |            | 5.000,00     |
| 21 631      | Reforma Agrária                                | 5.000,00     |            | 5.000,00     |
| 21 631 2101 | INFRA ESTRUTURA PARA ASSENTAMENTO RURAL        | 5.000,00     |            | 5.000,00     |
| 22          | Indústria                                      | 5.000,00     |            | 5.000,00     |
| 22 661      | Promoção Industrial                            | 5.000,00     |            | 5.000,00     |
| 22 661 2201 | IMPLANTAÇÃO E AMPLIAÇÃO DE INFRA ESTRUTURA     | 5.000,00     |            | 5.000,00     |
| 23          | Comércio e Serviços                            | 61.000,00    |            | 61.000,00    |

# MUNICÍPIO DE CHÃ GRANDE

AV SÃO JOSÉ, 101 - CENTRO - 55.636-000 - Chã Grande/ PE  
CNPJ: 11.049.806/0001-90

Usuário: BRUNO HENRIK SILVA

Chave de Autenticação  
1757-5351-568

Página  
5 / 5

## Anexo 8 da Lei Nº 4.320/64 - Demonstrativo da Despesa por Funções, Subfunções e Programas, Conforme o Vínculo com os Recursos

Valores em R\$ - Período: Orçamento/2025

| Código             | Especificação  | Ordinário            | Vinculado             | Total                 |
|--------------------|--|----------------------|-----------------------|-----------------------|
| 23 244             | Assistência Comunitária                                      | 21.000,00            |                       | 21.000,00             |
| 23 244 2305        | PROGRAMA GERAÇÃO DE RENDA                                    | 21.000,00            |                       | 21.000,00             |
| 23 691             | Promoção Comercial   | 9.000,00             |                       | 9.000,00              |
| 23 691 2302        | APOIO AO PEQUENO EMPREENDEDOR                                | 9.000,00             |                       | 9.000,00              |
| 23 695             | Turismo  | 31.000,00            |                       | 31.000,00             |
| 23 695 2301        | PROMOÇÃO DO TURISMO  | 31.000,00            |                       | 31.000,00             |
| 25                 | Energia  | 1.967.000,00         | 900.000,00            | 2.867.000,00          |
| 25 752             | Energia Elétrica   | 1.967.000,00         | 900.000,00            | 2.867.000,00          |
| 25 752 2501        | ELETRIFICAÇÃO RURAL E ILUMINAÇÃO PÚBLICA                     | 1.967.000,00         | 820.000,00            | 2.787.000,00          |
| 25 752 2502        | GESTÃO DO NÚCLEO INTERMUNICIPAL DE ILUMINAÇÃO PÚBLICA - NIIP |                      | 80.000,00             | 80.000,00             |
| 26                 | Transporte   | 1.100.000,00         | 300.000,00            | 1.400.000,00          |
| 26 782             | Transporte Rodoviário  | 1.100.000,00         | 300.000,00            | 1.400.000,00          |
| 26 782 2601        | AMPLIAÇÃO DE TERMINAIS RODOVIÁRIOS E SINALIZAÇÃO URBANA      | 110.000,00           | 200.000,00            | 310.000,00            |
| 26 782 2602        | RODOVIAS E ESTRADAS VICINAIS                                 | 990.000,00           | 100.000,00            | 1.090.000,00          |
| 27                 | Desporto e Lazer   | 181.000,00           | 200.000,00            | 381.000,00            |
| 27 812             | Desporto Comunitário   | 181.000,00           | 200.000,00            | 381.000,00            |
| 27 812 2701        | PROMOÇÃO DO DESPORTO E LAZER                                 | 181.000,00           | 200.000,00            | 381.000,00            |
| 28                 | Encargos Especiais   | 2.339.000,00         | 70.000,00             | 2.409.000,00          |
| 28 843             | Serviço da Dívida Interna                                    | 2.119.000,00         |                       | 2.119.000,00          |
| 28 843 0           | Operações Especiais  | 2.119.000,00         |                       | 2.119.000,00          |
| 28 846             | Outros Encargos Especiais                                    | 220.000,00           | 70.000,00             | 290.000,00            |
| 28 846 0           | Operações Especiais  | 220.000,00           | 70.000,00             | 290.000,00            |
| 99                 | Reserva de Contingência                                      | 1.694.000,00         |                       | 1.694.000,00          |
| 99 999             | Reserva de Contingência                                      | 1.694.000,00         |                       | 1.694.000,00          |
| 99 999 403         | GESTÃO DA SECRETARIA DE FINANÇAS                             | 1.694.000,00         |                       | 1.694.000,00          |
| <b>Total</b>       |  | <b>52.591.360,00</b> | <b>136.888.640,00</b> | <b>189.480.000,00</b> |
| <b>TOTAL GERAL</b> |  | <b>52.591.360,00</b> | <b>136.888.640,00</b> | <b>189.480.000,00</b> |

Entidades Consolidadas: Prefeitura Municipal de Chã Grande, Fundo Municipal de Saúde de Chã Grande, Fundo Municipal de Assistência Social de Chã Grande, Instituto de Previdência dos Servidores Municipais de Chã Grande, Câmara Municipal de Chã Grande, Instituto de Previdência Chã - Grande (CHAPREV)

# MUNICÍPIO DE CHÃ GRANDE

AV SÃO JOSÉ, 101 - CENTRO - 55.636-000 - Chã Grande/ PE  
CNPJ: 11.049.806/0001-90

Usuário: BRUNO HENRIK SILVA

Chave de Autenticação  
1533-9640-128

Página  
1 / 7

## Anexo 9 da Lei Nº 4.320/64 - Demonstrativo da Despesa por Órgãos e Funções

Valores em R\$ - Período: Orçamento/2025

| Órgão<br>Unidade Orçamentária             | Legislativa         | Judiciária | Essencial à Justiça | Administração        | Defesa Nacional |
|---|---------------------|------------|---------------------|----------------------|-----------------|
| 2000 - GABINETE DO PREFEITO               |                     |            |                     | 1.410.000,00         |                 |
| 2001 - GABINETE DO PREFEITO               |                     |            |                     | 1.410.000,00         |                 |
| 3000 - SECRETARIA DE GOVERNO              |                     |            |                     | 377.000,00           |                 |
| 3001 - SECRETARIA DE GOVERNO              |                     |            |                     | 377.000,00           |                 |
| 4000 - SECRETARIA DE ADMINISTRAÇÃO        |                     |            |                     | 2.901.360,00         |                 |
| 4001 - SECRETARIA DE ADMINISTRAÇÃO        |                     |            |                     | 2.901.360,00         |                 |
| 6000 - SECRETARIA DE INFRA ESTRUTURA      |                     |            |                     | 60.000,00            |                 |
| 6001 - SECRETARIA DE INFRA ESTRUTURA      |                     |            |                     | 60.000,00            |                 |
| 9000 - SECRETARIA DE ADMINISTRAÇÃO        |                     |            |                     | 100.000,00           |                 |
| 9002 - DEPARTAMENTO DE ADMINISTRAÇÃO      |                     |            |                     | 100.000,00           |                 |
| 10000 - SECRETARIA DE MEIO AMBIENTE       |                     |            |                     | 89.000,00            |                 |
| 10001 - SECRETARIA DE MEIO AMBIENTE       |                     |            |                     | 89.000,00            |                 |
| 11000 - SECRETARIA DE FINANÇAS            |                     |            |                     | 3.277.000,00         |                 |
| 11001 - SECRETARIA DE FINANÇAS            |                     |            |                     | 3.277.000,00         |                 |
| 13000 - ÓRGÃO CENTRAL DE CONTROLE INTERNO |                     |            |                     | 472.000,00           |                 |
| 13001 - ÓRGÃO CENTRAL DE CONTROLE INTERNO |                     |            |                     | 472.000,00           |                 |
| 14000 - SECRETARIA DE PLANEJAMENTO        |                     |            |                     | 590.000,00           |                 |
| 14001 - SECRETARIA DE PLANEJAMENTO        |                     |            |                     | 590.000,00           |                 |
| 90000 - ENTIDADES SUPERVISIONADAS         |                     |            |                     | 47.000,00            |                 |
| 90001 - SECRETARIA EXECUTIVA              |                     |            |                     | 47.000,00            |                 |
| 1000 - PODER LEGISLATIVO                  | 4.400.000,00        |            |                     |                      |                 |
| 1001 - CORPO LEGISLATIVO                  | 4.400.000,00        |            |                     |                      |                 |
| 9000 - FUNDO DE PREVIDÊNCIA CHÃ GRANDE    |                     |            |                     | 723.000,00           |                 |
| 9004 - FUNDO DE PREVIDÊNCIA CHÃ GRANDE    |                     |            |                     | 723.000,00           |                 |
| <b>Total</b>                              | <b>4.400.000,00</b> |            |                     | <b>10.046.360,00</b> |                 |

# MUNICÍPIO DE CHÃ GRANDE

AV SÃO JOSÉ, 101 - CENTRO - 55.636-000 - Chã Grande/ PE  
CNPJ: 11.049.806/0001-90

Usuário: BRUNO HENRIK SILVA

Chave de Autenticação  
1533-9640-128

Página  
2 / 7

## Anexo 9 da Lei Nº 4.320/64 - Demonstrativo da Despesa por Órgãos e Funções

Valores em R\$ - Período: Orçamento/2025

| Órgão<br>Unidade Orçamentária                | Segurança Pública | Relações Exteriores | Assistência Social  | Previdência Social   | Saúde                |
|--|-------------------|---------------------|---------------------|----------------------|----------------------|
| 2000 - GABINETE DO PREFEITO                  | 7.000,00          |                     |                     |                      |                      |
| 2001 - GABINETE DO PREFEITO                  | 7.000,00          |                     |                     |                      |                      |
| 8000 - SECRETARIA DE SAÚDE                   |                   |                     |                     |                      | 46.518.300,00        |
| 8001 - SECRETARIA DE SAÚDE                   |                   |                     |                     |                      | 282.000,00           |
| 8002 - FUNDO MUNICIPAL DE SAÚDE              |                   |                     |                     |                      | 46.236.300,00        |
| 7000 - SECRETARIA DE ASSISTÊNCIA SOCIAL      |                   |                     | 9.059.600,00        |                      |                      |
| 7001 - SECRETARIA DE ASSISTÊNCIA SOCIAL      |                   |                     | 9.000,00            |                      |                      |
| 7002 - FUNDO MUNICIPAL DE ASSISTÊNCIA SOCIAL |                   |                     | 8.508.600,00        |                      |                      |
| 7003 - FUNDECA                               |                   |                     | 542.000,00          |                      |                      |
| 9000 - FUNDO DE PREVIDÊNCIA CHÃ GRANDE       |                   |                     |                     | 12.410.000,00        |                      |
| 9004 - FUNDO DE PREVIDÊNCIA CHÃ GRANDE       |                   |                     |                     | 12.410.000,00        |                      |
| <b>Total</b>                                 | <b>7.000,00</b>   |                     | <b>9.059.600,00</b> | <b>12.410.000,00</b> | <b>46.518.300,00</b> |

# MUNICÍPIO DE CHÃ GRANDE

AV SÃO JOSÉ, 101 - CENTRO - 55.636-000 - Chã Grande/ PE  
CNPJ: 11.049.806/0001-90

Usuário: BRUNO HENRIK SILVA

Chave de Autenticação  
1533-9640-128

Página  
3 / 7

## Anexo 9 da Lei Nº 4.320/64 - Demonstrativo da Despesa por Órgãos e Funções

Valores em R\$ - Período: Orçamento/2025

| Órgão<br>Unidade Orçamentária   | Trabalho | Educação             | Cultura             | Direitos da<br>Cidadania | Urbanismo            |
|---|----------|----------------------|---------------------|--------------------------|----------------------|
| 5000 - SECRETARIA DE EDUCAÇÃO, ESPORTES, CULTURA, TURISMO E JUVENTUDE |          | 64.841.040,00        | 3.133.700,00        |                          |                      |
| 5001 - SECRETARIA DE EDUCAÇÃO, ESPORTES, CULTURA, TURISMO E JUVENTUDE |          | 14.356.040,00        | 3.133.700,00        |                          |                      |
| 5002 - FUNDEB   |          | 50.485.000,00        |                     |                          |                      |
| 6000 - SECRETARIA DE INFRA ESTRUTURA                                  |          |                      |                     |                          | 21.337.000,00        |
| 6001 - SECRETARIA DE INFRA ESTRUTURA                                  |          |                      |                     |                          | 21.337.000,00        |
| 12000 - SECRETARIA DE URBANISMO                                       |          |                      |                     |                          | 5.131.000,00         |
| 12001 - SECRETARIA DE URBANISMO                                       |          |                      |                     |                          | 5.131.000,00         |
| <b>Total</b>  |          | <b>64.841.040,00</b> | <b>3.133.700,00</b> |                          | <b>26.468.000,00</b> |

# MUNICÍPIO DE CHÃ GRANDE

AV SÃO JOSÉ, 101 - CENTRO - 55.636-000 - Chã Grande/ PE  
CNPJ: 11.049.806/0001-90

Usuário: BRUNO HENRIK SILVA

Chave de Autenticação  
1533-9640-128

Página  
4 / 7

## Anexo 9 da Lei Nº 4.320/64 - Demonstrativo da Despesa por Órgãos e Funções

Valores em R\$ - Período: Orçamento/2025

| Órgão<br>Unidade Orçamentária                      | Habitação         | Saneamento        | Gestão Ambiental  | Ciência e Tecnologia | Agricultura         |
|--|-------------------|-------------------|-------------------|----------------------|---------------------|
| 4000 - SECRETARIA DE ADMINISTRAÇÃO                 |                   |                   |                   | 8.000,00             |                     |
| 4001 - SECRETARIA DE ADMINISTRAÇÃO                 |                   |                   |                   | 8.000,00             |                     |
| 6000 - SECRETARIA DE INFRA ESTRUTURA               | 120.000,00        | 456.000,00        |                   |                      |                     |
| 6001 - SECRETARIA DE INFRA ESTRUTURA               | 120.000,00        | 456.000,00        |                   |                      |                     |
| 9000 - SECRETARIA DE AGRICULTURA                   |                   |                   |                   |                      | 2.472.000,00        |
| 9001 - SECRETARIA DE AGRICULTURA                   |                   |                   |                   |                      | 2.472.000,00        |
| 10000 - SECRETARIA DE MEIO AMBIENTE                |                   | 16.000,00         | 410.000,00        |                      |                     |
| 10001 - SECRETARIA DE MEIO AMBIENTE                |                   | 16.000,00         | 410.000,00        |                      |                     |
| 90000 - ENTIDADES SUPERVISIONADAS                  |                   | 292.000,00        |                   |                      |                     |
| 90003 - NÚCLEO INTERMUNICIPAL DE SANEAMENTO BÁSICO |                   | 292.000,00        |                   |                      |                     |
| <b>Total</b>                                       | <b>120.000,00</b> | <b>764.000,00</b> | <b>410.000,00</b> | <b>8.000,00</b>      | <b>2.472.000,00</b> |

# MUNICÍPIO DE CHÃ GRANDE

AV SÃO JOSÉ, 101 - CENTRO - 55.636-000 - Chã Grande/ PE  
CNPJ: 11.049.806/0001-90

Usuário: BRUNO HENRIK SILVA

Chave de Autenticação  
1533-9640-128

Página  
5 / 7

## Anexo 9 da Lei Nº 4.320/64 - Demonstrativo da Despesa por Órgãos e Funções

Valores em R\$ - Período: Orçamento/2025

| Órgão<br>Unidade Orçamentária   | Organização Agrária | Indústria       | Comércio e Serviços | Comunicações | Energia             |
|---|---------------------|-----------------|---------------------|--------------|---------------------|
| 4000 - SECRETARIA DE ADMINISTRAÇÃO                                    |                     | 5.000,00        | 30.000,00           |              |                     |
| 4001 - SECRETARIA DE ADMINISTRAÇÃO                                    |                     | 5.000,00        | 30.000,00           |              |                     |
| 5000 - SECRETARIA DE EDUCAÇÃO, ESPORTES, CULTURA, TURISMO E JUVENTUDE |                     |                 | 31.000,00           |              |                     |
| 5001 - SECRETARIA DE EDUCAÇÃO, ESPORTES, CULTURA, TURISMO E JUVENTUDE |                     |                 | 31.000,00           |              |                     |
| 6000 - SECRETARIA DE INFRA ESTRUTURA                                  |                     |                 |                     |              | 220.000,00          |
| 6001 - SECRETARIA DE INFRA ESTRUTURA                                  |                     |                 |                     |              | 220.000,00          |
| 9000 - SECRETARIA DE AGRICULTURA                                      | 5.000,00            |                 |                     |              |                     |
| 9001 - SECRETARIA DE AGRICULTURA                                      | 5.000,00            |                 |                     |              |                     |
| 12000 - SECRETARIA DE URBANISMO                                       |                     |                 |                     |              | 2.567.000,00        |
| 12001 - SECRETARIA DE URBANISMO                                       |                     |                 |                     |              | 2.567.000,00        |
| 90000 - ENTIDADES SUPERVISIONADAS                                     |                     |                 |                     |              | 80.000,00           |
| 90006 - NÚCLEO INTERMUNICIPAL DE ILUMINAÇÃO PÚBLICA                   |                     |                 |                     |              | 80.000,00           |
| <b>Total</b>  | <b>5.000,00</b>     | <b>5.000,00</b> | <b>61.000,00</b>    |              | <b>2.867.000,00</b> |



# MUNICÍPIO DE CHÃ GRANDE

AV SÃO JOSÉ, 101 - CENTRO - 55.636-000 - Chã Grande/ PE  
CNPJ: 11.049.806/0001-90

Usuário: BRUNO HENRIK SILVA

Chave de Autenticação  
1533-9640-128

Página  
6 / 7

## Anexo 9 da Lei Nº 4.320/64 - Demonstrativo da Despesa por Órgãos e Funções

Valores em R\$ - Período: Orçamento/2025

| Órgão<br>Unidade Orçamentária   | Transporte          | Desporto e Lazer  | Encargos Especiais  | Reserva de<br>Contingência | Total                 |
|---|---------------------|-------------------|---------------------|----------------------------|-----------------------|
| 2000 - GABINETE DO PREFEITO   |                     |                   |                     |                            | 1.417.000,00          |
| 2001 - GABINETE DO PREFEITO   |                     |                   |                     |                            | 1.417.000,00          |
| 3000 - SECRETARIA DE GOVERNO  |                     |                   |                     |                            | 377.000,00            |
| 3001 - SECRETARIA DE GOVERNO  |                     |                   |                     |                            | 377.000,00            |
| 4000 - SECRETARIA DE ADMINISTRAÇÃO                                    |                     |                   |                     |                            | 2.944.360,00          |
| 4001 - SECRETARIA DE ADMINISTRAÇÃO                                    |                     |                   |                     |                            | 2.944.360,00          |
| 5000 - SECRETARIA DE EDUCAÇÃO, ESPORTES, CULTURA, TURISMO E JUVENTUDE |                     | 381.000,00        |                     |                            | 68.386.740,00         |
| 5001 - SECRETARIA DE EDUCAÇÃO, ESPORTES, CULTURA, TURISMO E JUVENTUDE |                     | 381.000,00        |                     |                            | 17.901.740,00         |
| 5002 - FUNDEB   |                     |                   |                     |                            | 50.485.000,00         |
| 6000 - SECRETARIA DE INFRA ESTRUTURA                                  | 1.400.000,00        |                   |                     |                            | 23.593.000,00         |
| 6001 - SECRETARIA DE INFRA ESTRUTURA                                  | 1.400.000,00        |                   |                     |                            | 23.593.000,00         |
| 9000 - SECRETARIA DE AGRICULTURA                                      |                     |                   |                     |                            | 2.477.000,00          |
| 9001 - SECRETARIA DE AGRICULTURA                                      |                     |                   |                     |                            | 2.477.000,00          |
| 9000 - SECRETARIA DE ADMINISTRAÇÃO                                    |                     |                   |                     |                            | 100.000,00            |
| 9002 - DEPARTAMENTO DE ADMINISTRAÇÃO                                  |                     |                   |                     |                            | 100.000,00            |
| 10000 - SECRETARIA DE MEIO AMBIENTE                                   |                     |                   |                     |                            | 515.000,00            |
| 10001 - SECRETARIA DE MEIO AMBIENTE                                   |                     |                   |                     |                            | 515.000,00            |
| 11000 - SECRETARIA DE FINANÇAS  |                     |                   | 2.329.000,00        | 1.694.000,00               | 7.300.000,00          |
| 11001 - SECRETARIA DE FINANÇAS  |                     |                   | 2.329.000,00        | 1.694.000,00               | 7.300.000,00          |
| 12000 - SECRETARIA DE URBANISMO                                       |                     |                   |                     |                            | 7.698.000,00          |
| 12001 - SECRETARIA DE URBANISMO                                       |                     |                   |                     |                            | 7.698.000,00          |
| 13000 - ÓRGÃO CENTRAL DE CONTROLE INTERNO                             |                     |                   |                     |                            | 472.000,00            |
| 13001 - ÓRGÃO CENTRAL DE CONTROLE INTERNO                             |                     |                   |                     |                            | 472.000,00            |
| 14000 - SECRETARIA DE PLANEJAMENTO                                    |                     |                   |                     |                            | 590.000,00            |
| 14001 - SECRETARIA DE PLANEJAMENTO                                    |                     |                   |                     |                            | 590.000,00            |
| 90000 - ENTIDADES SUPERVISIONADAS                                     |                     |                   | 1.000,00            |                            | 420.000,00            |
| 90001 - SECRETARIA EXECUTIVA  |                     |                   | 1.000,00            |                            | 48.000,00             |
| 90003 - NÚCLEO INTERMUNICIPAL DE SANEAMENTO BÁSICO                    |                     |                   |                     |                            | 292.000,00            |
| 90006 - NÚCLEO INTERMUNICIPAL DE ILUMINAÇÃO PÚBLICA                   |                     |                   |                     |                            | 80.000,00             |
| 8000 - SECRETARIA DE SAÚDE  |                     |                   | 12.000,00           |                            | 46.530.300,00         |
| 8001 - SECRETARIA DE SAÚDE  |                     |                   | 12.000,00           |                            | 294.000,00            |
| 8002 - FUNDO MUNICIPAL DE SAÚDE                                       |                     |                   |                     |                            | 46.236.300,00         |
| 7000 - SECRETARIA DE ASSISTÊNCIA SOCIAL                               |                     |                   |                     |                            | 9.059.600,00          |
| 7001 - SECRETARIA DE ASSISTÊNCIA SOCIAL                               |                     |                   |                     |                            | 9.000,00              |
| 7002 - FUNDO MUNICIPAL DE ASSISTÊNCIA SOCIAL                          |                     |                   |                     |                            | 8.508.600,00          |
| 7003 - FUNDECA  |                     |                   |                     |                            | 542.000,00            |
| 1000 - PODER LEGISLATIVO  |                     |                   |                     |                            | 4.400.000,00          |
| 1001 - CORPO LEGISLATIVO  |                     |                   |                     |                            | 4.400.000,00          |
| 9000 - FUNDO DE PREVIDÊNCIA CHÃ GRANDE                                |                     |                   | 67.000,00           |                            | 13.200.000,00         |
| 9004 - FUNDO DE PREVIDÊNCIA CHÃ GRANDE                                |                     |                   | 67.000,00           |                            | 13.200.000,00         |
| <b>Total</b>  | <b>1.400.000,00</b> | <b>381.000,00</b> | <b>2.409.000,00</b> | <b>1.694.000,00</b>        | <b>189.480.000,00</b> |

# MUNICÍPIO DE CHÃ GRANDE

AV SÃO JOSÉ, 101 - CENTRO - 55.636-000 - Chã Grande/ PE  
CNPJ: 11.049.806/0001-90

Usuário: BRUNO HENRIK SILVA

Chave de Autenticação  
1533-9640-128

Página  
7 / 7

## Anexo 9 da Lei Nº 4.320/64 - Demonstrativo da Despesa por Órgãos e Funções

Valores em R\$ - Período: Orçamento/2025

| Orgão<br>Unidade Orçamentária | Transporte            | Desporto e Lazer | Encargos Especiais | Reserva de<br>Contingência | Total |
|-------------------------------|-----------------------|------------------|--------------------|----------------------------|-------|
| <b>Resumo</b>                 |                       |                  |                    |                            |       |
| <b>Total das Funções</b>      | <b>189.480.000,00</b> |                  |                    |                            |       |
| <b>TOTAL GERAL</b>            | <b>189.480.000,00</b> |                  |                    |                            |       |

Entidades Consolidadas: Prefeitura Municipal de Chã Grande, Fundo Municipal de Saúde de Chã Grande, Fundo Municipal de Assistência Social de Chã Grande, Instituto de Previdência dos Servidores Municipais de Chã Grande, Câmara Municipal de Chã Grande, Instituto de Previdência Chã - Grande (CHAPREV)



**PREFEITURA MUNICIPAL DE CHÃ GRANDE**  
**Estado de Pernambuco**

## **DESCRIÇÃO DA FINALIDADE DOS ÓRGÃOS E FUNDOS**

Os Órgão integrantes da estrutura administrativa do Poder Executivo têm as seguintes competências:

### **GABINETE DO PREFEITO**

Coordenar a pauta de audiências, despachos, viagens e eventos do Prefeito; recepcionar outras autoridades e realizar todas as tarefas protocolares e de cerimonial; promover a articulação do Gabinete do Prefeito com as Secretarias Municipais; e supervisionar as ações de regulação dos serviços públicos delegados pelo Município, ou por ele diretamente prestados, embora sujeitos à delegação, quer de competência ou a ele delegados por outros entes federados, em decorrência de norma legal ou regulamentares, disposição convenial ou contratual; promover a articulação direta do Poder Executivo com os demais Poderes do Município, e demais Entes Públicos; exercer a coordenação das atividades governamentais concernentes aos aspectos políticos, cívicos e de representação em nível municipal, estadual, regional e nacional..

### **SECRETARIA DE GOVERNO**

Coordenar, fomentar, planejar, acompanhar e articular a execução de programas e projetos de cooperação nacional e internacional; coordenar as atividades do Poder Executivo Municipal em nível local, regional, estadual e nacional, bem como, com organismos multilaterais e entidades não governamentais, concernentes aos aspectos administrativos, políticos e de representação voltados para ampliar e fortalecer o desenvolvimento social e econômico do Município; planejar, incentivar e coordenar convênios e similares com vistas à viabilização de ações e programas de implantação de projetos e empreendimentos estruturadores e fomentadores do desenvolvimento social e econômico do Município.

### **SECRETARIA DE ADMINISTRAÇÃO**

Planejar, desenvolver e coordenar os sistemas administrativos de gestão de pessoal, patrimônio, materiais e comunicações internas, no âmbito da Administração Pública Municipal; modernização e reforma administrativa do Município e desenvolvimento organizacional aplicado à Administração Pública Municipal;



## **PREFEITURA MUNICIPAL DE CHÃ GRANDE**

### **Estado de Pernambuco**

#### **SECRETARIA DE EDUCAÇÃO, ESPORTES, CULTURA, TURISMO E JUVENTUDE**

Garantir o acesso da população ao ensino de nível fundamental; manter a rede pública de ensino; promover ações articuladas com a rede pública municipal de ensino; supervisionar instituições públicas e privadas de ensino do Sistema Municipal de Educação; desenvolver programas permanentes de melhoria da qualidade de ensino e da capacitação do quadro da educação do Município; desenvolver a política municipal da prática dos esportes; promover o intercâmbio com organismos públicos e privados voltados à promoção do esporte; estimular as iniciativas públicas e privadas de incentivo às atividades esportivas; planejar, coordenar, supervisionar e avaliar os planos e programas de incentivo aos esportes e às ações de democratização da prática esportiva e inclusão social por intermédio do esporte; atender às necessidades e potencialidades esportivas dos cidadãos, contemplando os esportes de base e a promoção da saúde; supervisionar a política de esporte executada pelas instituições e entidades que compõem a sua área de competência; promover a captação de recursos públicos e da iniciativa privada para promoção das demandas advindas das atividades esportivas; gerir os recursos destinados à prática de esportes, à promoção do lazer e de eventos que valorizem a memória esportiva do Município; e fomentar a realização de eventos esportivos e de lazer; promover a gestão integrada e articulada com as demais esferas de governo e com o setor privado das políticas de desenvolvimento do turismo; planejar e acompanhar a política Municipal de desenvolvimento do turismo; promover e divulgar o turismo Municipal; estimular as iniciativas públicas e privadas de incentivo às atividades turísticas; planejar, coordenar, supervisionar e avaliar os planos e programas de incentivo ao turismo; coordenar, gerenciar e executar estudos, pesquisas, programas, projetos, obras e serviços atinentes ao turismo; gerir os recursos dos programas voltados para o turismo no Município; promover ações e atividades de incentivo à cultura em todas as suas manifestações e formas; promover ações para viabilizar o apoio técnico e financeiro necessário à produção cultural no Município; executar a política de preservação e conservação da memória do patrimônio histórico, arqueológico, artístico, documental e cultural do Município.

#### **SECRETARIA DE INFRAESTRUTURA**

Coordenar o desenvolvimento de projetos e a execução de obras públicas a cargo do Município, por administração direta ou por meio de terceiros, competindo-lhe, ainda, a elaboração e a execução do orçamento referente a planos, programas e projetos de obras de edificação, pavimentação, infraestrutura, moradia e saneamento básico relativo ao sistema de drenagem; coordenar a elaboração das políticas de estruturação urbana, de habitação e de saneamento básico relativo ao sistema de drenagem no Município; coordenar as ações de Defesa Civil no Município; conservar e recuperar os prédios, vias e equipamentos públicos da Administração Municipal; coordenar a formulação e a execução das políticas municipais relativas às atividades de transportes; estudar, projetar, construir,



## **PREFEITURA MUNICIPAL DE CHÃ GRANDE**

### **Estado de Pernambuco**

sinalizar, conservar, melhorar, restaurar, operar, fiscalizar e explorar vias públicas municipais.

#### **SECRETARIA DE AÇÃO SOCIAL**

Planejar, executar, coordenar e controlar as atividades múltiplas inseridas na política pública para as áreas de justiça, direitos humanos e assistência social, com vistas à promoção do desenvolvimento social do Município; desenvolver políticas públicas e executar ações correlatas à seara da justiça e dos direitos humanos; promover a política pública de assistência social no âmbito do Município, em articulação com a União e os municípios; planejar e apoiar a execução da política Municipal de amparo e assistência às crianças, aos adolescentes, aos idosos e às pessoas portadoras de deficiências; prestar assistência jurídica gratuita à população carente e às entidades sociais e comunitárias; velar pelos direitos dos cidadãos e promover a proteção ao consumidor; e promover a política de atendimento à criança e aos adolescentes autores ou envolvidos em ato infracional, visando à sua proteção e à garantia dos seus direitos fundamentais;

#### **SECRETARIA DE SAÚDE**

Realizar a gestão local do SUS, através do Fundo Municipal de Saúde; orientar e controlar as ações que visem ao atendimento integral e equânime das necessidades de saúde da população; exercer as atividades de fiscalização e poder de polícia de vigilância sanitária; planejar, desenvolver e executar a política sanitária do Município;

#### **SECRETARIA DE AGRICULTURA**

Assessorar direta e imediatamente o Prefeito na formulação, coordenação e articulação de coordenar a política agrícola do Município, prestando assistência e apoio a produtores rurais; coordenar, fomentar e desenvolver políticas de produção familiar de gêneros alimentícios; prestar assistência direta a Prefeita, no desempenho de suas atribuições; desenvolver política de desenvolvimento agropecuário, pesqueiro e de comercialização de seus produtos; executar as ações referentes às atividades relacionadas com a Secretaria, com preservação ambiental; estimular os sistemas de produção integrados de piscicultura, pecuária e agrícola, com: fornecimento de alevinos, semente e mudas; orientação sobre técnicas de produção e facilitação do uso de maquinários específicos; estabelecer políticas que visam garantir o destino da produção no município, o abastecimento alimentar da população, a renda familiar e o desenvolvimento autóctone da merenda escolar; fiscalizar, em conjunto com outras Secretarias, pela preservação do solo, florestas, rios e lagoa do município.



## **PREFEITURA MUNICIPAL DE CHÃ GRANDE**

### **Estado de Pernambuco**

#### **MEIO AMBIENTE**

Prestar assistência direta a Prefeita, no desempenho de suas atribuições; Planejar, programar, coordenar e executar a programação municipal com atribuições voltadas à defesa e a preservação do meio ambiente, integrada com os demais setores governamentais; Promover a participação direta do cidadão e das entidades da sociedade civil na defesa do meio ambiente; Atuar na prevenção de danos ambientais e condutas consideradas lesivas ao meio ambiente, através do levantamento de limites das áreas de preservação, legalização de loteamentos e zoneamento ambiental; Coordenar a reparação dos danos ambientais causados por atividades desenvolvidas por pessoas físicas e jurídicas, de direito público ou privado através do replantio e revitalização de áreas verdes.

#### **SECRETARIA DE FINANÇAS**

Desenvolver e executar a política fiscal, financeira e tributária do Município; proceder à arrecadação e à fiscalização da receita tributária Municipal; normatizar os procedimentos relativos ao processo de arrecadação tributária; desenvolver e executar a política financeira do Município; normatizar os procedimentos relativos ao processo de elaboração da legislação relativa à programação financeira da execução orçamentária e da contabilidade pública; e coordenar a definição e o controle da política de endividamento do Município; normatizar os procedimentos relativos ao processo de elaboração, execução e acompanhamento da legislação orçamentária do Município; coordenar o processo de elaboração do Plano Plurianual - PPA, Lei de Diretrizes Orçamentárias - LDO e Lei Orçamentária Anual - LOA.

#### **SECRETARIA DE URBANISMO**

Representar a prestar assistência ao Prefeito Municipal nas funções públicas do planejamento urbano e meio ambiente; Superintender o planejamento, a organização, o controle e a fiscalização do desenvolvimento urbano e meio ambiente do Município, e fazer cumprir as disposições da Lei Orgânica do Município; Manter relações públicas e de contato com os demais poderes; Atender os interesses dos municípios nos assuntos de planejamento e desenvolvimento urbano e meio ambiente; Acompanhar e colaborar na elaboração do Orçamento e do Orçamento Plurianual de investimentos; Exercer a coordenação e supervisão dos sistemas de departamento, na esfera de suas atribuições.

#### **ÓRGÃO CENTRAL DE CONTROLE INTERNO**

Assistir direta e imediatamente ao Prefeito no desempenho de suas atribuições quanto aos assuntos e providências que, no âmbito do Poder Executivo, sejam atinentes à defesa



**PREFEITURA MUNICIPAL DE CHÃ GRANDE**  
**Estado de Pernambuco**

do patrimônio público, ao controle interno, à auditoria pública, à prevenção e ao combate à corrupção, e ao incremento da transparência da gestão no âmbito da administração pública estadual; e apoiar o controle externo no exercício de sua missão institucional.

**SECRETARIA DE PLANEJAMENTO**

Coordenar e gerenciar direta e expressamente a estrutura organizacional integrante da pasta; cumprir e fazer cumprir todos os atos necessários para a correta programação e execução orçamentária no âmbito do Poder Executivo, marcadamente os programas, projetos ou atividades constantes no Plano Plurianual, na Lei de Diretrizes Orçamentárias e na Lei Orçamentária Anual. E ainda, coordenar o planejamento de políticas públicas municipais, bem como a elaboração do plano plurianual, das diretrizes orçamentárias e do orçamento anual e sua execução; entre outras atribuições.

**Demonstrativo de Compatibilidade entre PPA e LOA**

|                              |  | PPA 2022 - 2025 - Valores em R\$ |                      |                      |                       |                       |                       |
|------------------------------|--|----------------------------------|----------------------|----------------------|-----------------------|-----------------------|-----------------------|
|                              |  | Valor global                     | 2022                 | 2023                 | 2024                  | 2025                  | Total                 |
| <b>Unidade gestora:</b>      | <b>1 - Prefeitura Municipal de Chã Grande</b>                        | <b>0,00</b>                      | <b>53.073.280,00</b> | <b>87.263.140,00</b> | <b>105.347.910,00</b> | <b>116.290.100,00</b> | <b>361.974.430,00</b> |
| <b>Unidade orçamentária:</b> | <b>2001 - GABINETE DO PREFEITO</b>                                   | <b>0,00</b>                      | <b>983.000,00</b>    | <b>1.687.000,00</b>  | <b>1.432.000,00</b>   | <b>1.417.000,00</b>   | <b>5.519.000,00</b>   |
| Função:                      | 4 - Administração  | 0,00                             | 976.000,00           | 1.680.000,00         | 1.425.000,00          | 1.410.000,00          | 5.491.000,00          |
| Subfunção:                   | 122 - Administração Geral  | 0,00                             | 940.000,00           | 1.605.000,00         | 1.370.000,00          | 1.355.000,00          | 5.270.000,00          |
| Programa:                    | 401 - GESTÃO SUPERIOR DO MUNICÍPIO                                   | 0,00                             | 928.000,00           | 1.593.000,00         | 1.358.000,00          | 1.343.000,00          | 5.222.000,00          |
| Ação:                        | 1.259 - AQUISIÇÃO DE MÓVEIS, MAQUINAS E EQUIPAMENTOS PARA O GABINETE | 0,00                             | 10.000,00            | 10.000,00            | 10.000,00             | 10.000,00             | 40.000,00             |
|                              | <b>75 - 4.4.90.52.00</b>   | <b>0,00</b>                      | <b>10.000,00</b>     | <b>10.000,00</b>     | <b>10.000,00</b>      | <b>10.000,00</b>      | <b>40.000,00</b>      |
|                              | 101 - MSC - 1.501.0000 Recursos Próprios                             | 0,00                             | 10.000,00            | 10.000,00            | 10.000,00             | 10.000,00             | 40.000,00             |
| Ação:                        | 2.15 - MANUTENÇÃO DO GABINETE DO PREFEITO                            | 0,00                             | 918.000,00           | 1.583.000,00         | 1.348.000,00          | 1.333.000,00          | 5.182.000,00          |
|                              | <b>77 - 3.1.90.04.00</b>   | <b>0,00</b>                      | <b>5.000,00</b>      | <b>5.000,00</b>      | <b>5.000,00</b>       | <b>5.000,00</b>       | <b>20.000,00</b>      |
|                              | 101 - MSC - 1.501.0000 Recursos Próprios                             | 0,00                             | 5.000,00             | 5.000,00             | 5.000,00              | 5.000,00              | 20.000,00             |
|                              | <b>78 - 3.1.90.11.00</b>   | <b>0,00</b>                      | <b>600.000,00</b>    | <b>350.000,00</b>    | <b>730.000,00</b>     | <b>600.000,00</b>     | <b>2.280.000,00</b>   |
|                              | 101 - MSC - 1.501.0000 Recursos Próprios                             | 0,00                             | 600.000,00           | 350.000,00           | 730.000,00            | 600.000,00            | 2.280.000,00          |
|                              | <b>81 - 3.1.90.13.00</b>   | <b>0,00</b>                      | <b>90.000,00</b>     | <b>140.000,00</b>    | <b>120.000,00</b>     | <b>200.000,00</b>     | <b>550.000,00</b>     |
|                              | 101 - MSC - 1.501.0000 Recursos Próprios                             | 0,00                             | 90.000,00            | 140.000,00           | 120.000,00            | 200.000,00            | 550.000,00            |
|                              | <b>83 - 3.1.90.94.00</b>   | <b>0,00</b>                      | <b>30.000,00</b>     | <b>80.000,00</b>     | <b>80.000,00</b>      | <b>100.000,00</b>     | <b>290.000,00</b>     |
|                              | 101 - MSC - 1.501.0000 Recursos Próprios                             | 0,00                             | 30.000,00            | 80.000,00            | 80.000,00             | 100.000,00            | 290.000,00            |
|                              | <b>85 - 3.1.91.13.00</b>   | <b>0,00</b>                      | <b>10.000,00</b>     | <b>30.000,00</b>     | <b>20.000,00</b>      | <b>23.000,00</b>      | <b>83.000,00</b>      |
|                              | 101 - MSC - 1.501.0000 Recursos Próprios                             | 0,00                             | 10.000,00            | 30.000,00            | 20.000,00             | 23.000,00             | 83.000,00             |
|                              | <b>87 - 3.3.90.08.00</b>   | <b>0,00</b>                      | <b>5.000,00</b>      | <b>5.000,00</b>      | <b>5.000,00</b>       | <b>5.000,00</b>       | <b>20.000,00</b>      |
|                              | 101 - MSC - 1.501.0000 Recursos Próprios                             | 0,00                             | 5.000,00             | 5.000,00             | 5.000,00              | 5.000,00              | 20.000,00             |
|                              | <b>88 - 3.3.90.14.00</b>   | <b>0,00</b>                      | <b>48.000,00</b>     | <b>48.000,00</b>     | <b>48.000,00</b>      | <b>60.000,00</b>      | <b>204.000,00</b>     |
|                              | 101 - MSC - 1.501.0000 Recursos Próprios                             | 0,00                             | 48.000,00            | 48.000,00            | 48.000,00             | 60.000,00             | 204.000,00            |
|                              | <b>89 - 3.3.90.30.00</b>   | <b>0,00</b>                      | <b>5.000,00</b>      | <b>5.000,00</b>      | <b>5.000,00</b>       | <b>5.000,00</b>       | <b>20.000,00</b>      |
|                              | 101 - MSC - 1.501.0000 Recursos Próprios                             | 0,00                             | 5.000,00             | 5.000,00             | 5.000,00              | 5.000,00              | 20.000,00             |
|                              | <b>90 - 3.3.90.33.00</b>   | <b>0,00</b>                      | <b>13.000,00</b>     | <b>100.000,00</b>    | <b>50.000,00</b>      | <b>50.000,00</b>      | <b>213.000,00</b>     |
|                              | 101 - MSC - 1.501.0000 Recursos Próprios                             | 0,00                             | 13.000,00            | 100.000,00           | 50.000,00             | 50.000,00             | 213.000,00            |
|                              | <b>946 - 3.3.90.35.00</b>  | <b>0,00</b>                      | <b>5.000,00</b>      | <b>250.000,00</b>    | <b>100.000,00</b>     | <b>100.000,00</b>     | <b>455.000,00</b>     |
|                              | 101 - MSC - 1.501.0000 Recursos Próprios                             | 0,00                             | 5.000,00             | 250.000,00           | 100.000,00            | 100.000,00            | 455.000,00            |
|                              | <b>92 - 3.3.90.36.00</b>   | <b>0,00</b>                      | <b>6.000,00</b>      | <b>100.000,00</b>    | <b>30.000,00</b>      | <b>30.000,00</b>      | <b>166.000,00</b>     |
|                              | 101 - MSC - 1.501.0000 Recursos Próprios                             | 0,00                             | 6.000,00             | 100.000,00           | 30.000,00             | 30.000,00             | 166.000,00            |
|                              | <b>93 - 3.3.90.39.00</b>   | <b>0,00</b>                      | <b>100.000,00</b>    | <b>370.000,00</b>    | <b>105.000,00</b>     | <b>105.000,00</b>     | <b>680.000,00</b>     |
|                              | 101 - MSC - 1.501.0000 Recursos Próprios                             | 0,00                             | 100.000,00           | 370.000,00           | 105.000,00            | 105.000,00            | 680.000,00            |
|                              | <b>95 - 3.3.90.47.00</b>   | <b>0,00</b>                      | <b>1.000,00</b>      | <b>100.000,00</b>    | <b>50.000,00</b>      | <b>50.000,00</b>      | <b>201.000,00</b>     |
|                              | 101 - MSC - 1.501.0000 Recursos Próprios                             | 0,00                             | 1.000,00             | 100.000,00           | 50.000,00             | 50.000,00             | 201.000,00            |
| Programa:                    | 501 - PARCERIA COM O EXÉRCITO BRASILEIRO                             | 0,00                             | 12.000,00            | 12.000,00            | 12.000,00             | 12.000,00             | 48.000,00             |
| Ação:                        | 2.19 - MANUTENÇÃO DA JUNTA DE SERVIÇO MILITAR                        | 0,00                             | 12.000,00            | 12.000,00            | 12.000,00             | 12.000,00             | 48.000,00             |



**Demonstrativo de Compatibilidade entre PPA e LOA**

PPA 2022 - 2025 - Valores em R\$

|   | Valor global | 2022              | 2023              | 2024              | 2025              | Total               |
|---|--------------|-------------------|-------------------|-------------------|-------------------|---------------------|
| <b>107 - 3.3.90.14.00</b>   | <b>0,00</b>  | <b>1.000,00</b>   | <b>1.000,00</b>   | <b>1.000,00</b>   | <b>1.000,00</b>   | <b>4.000,00</b>     |
| 101 - MSC - 1.501.0000 Recursos Próprios                                | 0,00         | 1.000,00          | 1.000,00          | 1.000,00          | 1.000,00          | 4.000,00            |
| <b>108 - 3.3.90.30.00</b>   | <b>0,00</b>  | <b>5.000,00</b>   | <b>5.000,00</b>   | <b>5.000,00</b>   | <b>5.000,00</b>   | <b>20.000,00</b>    |
| 101 - MSC - 1.501.0000 Recursos Próprios                                | 0,00         | 5.000,00          | 5.000,00          | 5.000,00          | 5.000,00          | 20.000,00           |
| <b>109 - 3.3.90.36.00</b>   | <b>0,00</b>  | <b>5.000,00</b>   | <b>5.000,00</b>   | <b>5.000,00</b>   | <b>5.000,00</b>   | <b>20.000,00</b>    |
| 101 - MSC - 1.501.0000 Recursos Próprios                                | 0,00         | 5.000,00          | 5.000,00          | 5.000,00          | 5.000,00          | 20.000,00           |
| <b>110 - 3.3.90.39.00</b>   | <b>0,00</b>  | <b>1.000,00</b>   | <b>1.000,00</b>   | <b>1.000,00</b>   | <b>1.000,00</b>   | <b>4.000,00</b>     |
| 101 - MSC - 1.501.0000 Recursos Próprios                                | 0,00         | 1.000,00          | 1.000,00          | 1.000,00          | 1.000,00          | 4.000,00            |
| Subfunção: 131 - Comunicação Social                                     | 0,00         | 36.000,00         | 75.000,00         | 55.000,00         | 55.000,00         | 221.000,00          |
| Programa: 409 - COMUNICAÇÃO INSTITUCIONAL E CERIMONIAL                  | 0,00         | 36.000,00         | 75.000,00         | 55.000,00         | 55.000,00         | 221.000,00          |
| Ação: 2.17 - REALIZAÇÃO DE ATIVIDADES DE CERIMONIAL E EVENTOS           | 0,00         | 10.000,00         | 49.000,00         | 29.000,00         | 29.000,00         | 117.000,00          |
| <b>124 - 3.3.90.30.00</b>   | <b>0,00</b>  | <b>1.000,00</b>   | <b>1.000,00</b>   | <b>1.000,00</b>   | <b>1.000,00</b>   | <b>4.000,00</b>     |
| 101 - MSC - 1.501.0000 Recursos Próprios                                | 0,00         | 1.000,00          | 1.000,00          | 1.000,00          | 1.000,00          | 4.000,00            |
| <b>125 - 3.3.90.36.00</b>   | <b>0,00</b>  | <b>8.000,00</b>   | <b>8.000,00</b>   | <b>8.000,00</b>   | <b>8.000,00</b>   | <b>32.000,00</b>    |
| 101 - MSC - 1.501.0000 Recursos Próprios                                | 0,00         | 8.000,00          | 8.000,00          | 8.000,00          | 8.000,00          | 32.000,00           |
| <b>127 - 3.3.90.39.00</b>   | <b>0,00</b>  | <b>1.000,00</b>   | <b>40.000,00</b>  | <b>20.000,00</b>  | <b>20.000,00</b>  | <b>81.000,00</b>    |
| 101 - MSC - 1.501.0000 Recursos Próprios                                | 0,00         | 1.000,00          | 40.000,00         | 20.000,00         | 20.000,00         | 81.000,00           |
| Ação: 2.18 - DIVULGAÇÃO INSTITUCIONAL, IMPRESSOS E PUBLICAÇÕES DIVERSAS | 0,00         | 26.000,00         | 26.000,00         | 26.000,00         | 26.000,00         | 104.000,00          |
| <b>129 - 3.3.90.30.00</b>   | <b>0,00</b>  | <b>1.000,00</b>   | <b>1.000,00</b>   | <b>1.000,00</b>   | <b>1.000,00</b>   | <b>4.000,00</b>     |
| 101 - MSC - 1.501.0000 Recursos Próprios                                | 0,00         | 1.000,00          | 1.000,00          | 1.000,00          | 1.000,00          | 4.000,00            |
| <b>130 - 3.3.90.36.00</b>   | <b>0,00</b>  | <b>5.000,00</b>   | <b>5.000,00</b>   | <b>5.000,00</b>   | <b>5.000,00</b>   | <b>20.000,00</b>    |
| 101 - MSC - 1.501.0000 Recursos Próprios                                | 0,00         | 5.000,00          | 5.000,00          | 5.000,00          | 5.000,00          | 20.000,00           |
| <b>131 - 3.3.90.39.00</b>   | <b>0,00</b>  | <b>20.000,00</b>  | <b>20.000,00</b>  | <b>20.000,00</b>  | <b>20.000,00</b>  | <b>80.000,00</b>    |
| 101 - MSC - 1.501.0000 Recursos Próprios                                | 0,00         | 20.000,00         | 20.000,00         | 20.000,00         | 20.000,00         | 80.000,00           |
| Função: 6 - Segurança Pública   | 0,00         | 7.000,00          | 7.000,00          | 7.000,00          | 7.000,00          | 28.000,00           |
| Subfunção: 182 - Defesa Civil   | 0,00         | 7.000,00          | 7.000,00          | 7.000,00          | 7.000,00          | 28.000,00           |
| Programa: 601 - PARCERIA EM SEGURANÇA E DEFESA CIVIL                    | 0,00         | 7.000,00          | 7.000,00          | 7.000,00          | 7.000,00          | 28.000,00           |
| Ação: 2.20 - MANUTENÇÃO DAS AÇÕES DE DEFESA CIVIL E SEGURANÇA           | 0,00         | 7.000,00          | 7.000,00          | 7.000,00          | 7.000,00          | 28.000,00           |
| <b>135 - 3.3.90.30.00</b>   | <b>0,00</b>  | <b>1.000,00</b>   | <b>1.000,00</b>   | <b>1.000,00</b>   | <b>1.000,00</b>   | <b>4.000,00</b>     |
| 101 - MSC - 1.501.0000 Recursos Próprios                                | 0,00         | 1.000,00          | 1.000,00          | 1.000,00          | 1.000,00          | 4.000,00            |
| <b>136 - 3.3.90.36.00</b>   | <b>0,00</b>  | <b>5.000,00</b>   | <b>5.000,00</b>   | <b>5.000,00</b>   | <b>5.000,00</b>   | <b>20.000,00</b>    |
| 101 - MSC - 1.501.0000 Recursos Próprios                                | 0,00         | 5.000,00          | 5.000,00          | 5.000,00          | 5.000,00          | 20.000,00           |
| <b>137 - 3.3.90.39.00</b>   | <b>0,00</b>  | <b>1.000,00</b>   | <b>1.000,00</b>   | <b>1.000,00</b>   | <b>1.000,00</b>   | <b>4.000,00</b>     |
| 101 - MSC - 1.501.0000 Recursos Próprios                                | 0,00         | 1.000,00          | 1.000,00          | 1.000,00          | 1.000,00          | 4.000,00            |
| <b>Unidade orçamentária: 3001 - SECRETARIA DE GOVERNO</b>               | <b>0,00</b>  | <b>244.000,00</b> | <b>553.000,00</b> | <b>307.000,00</b> | <b>377.000,00</b> | <b>1.481.000,00</b> |
| Função: 4 - Administração   | 0,00         | 244.000,00        | 553.000,00        | 307.000,00        | 377.000,00        | 1.481.000,00        |
| Subfunção: 121 - Planejamento e Orçamento                               | 0,00         | 244.000,00        | 553.000,00        | 307.000,00        | 377.000,00        | 1.481.000,00        |

**Demonstrativo de Compatibilidade entre PPA e LOA**

PPA 2022 - 2025 - Valores em R\$

|                              |  | Valor global | 2022                | 2023                | 2024                | 2025                | Total                |
|------------------------------|--|--------------|---------------------|---------------------|---------------------|---------------------|----------------------|
| Programa:                    | 401 - GESTÃO SUPERIOR DO MUNICÍPIO                                   | 0,00         | 244.000,00          | 553.000,00          | 307.000,00          | 377.000,00          | 1.481.000,00         |
| Ação:                        | 1.305 - AQUISIÇÃO DE MÓVEIS, MÁQUINAS E EQUIPAMENTOS PARA A          | 0,00         | 5.000,00            | 5.000,00            | 5.000,00            | 5.000,00            | 20.000,00            |
|                              | <b>969 - 4.4.90.52.00</b>  | <b>0,00</b>  | <b>5.000,00</b>     | <b>5.000,00</b>     | <b>5.000,00</b>     | <b>5.000,00</b>     | <b>20.000,00</b>     |
|                              | 101 - MSC - 1.501.0000 Recursos Próprios                             | 0,00         | 5.000,00            | 5.000,00            | 5.000,00            | 5.000,00            | 20.000,00            |
| Ação:                        | 2.150 - Manutenção das Ações da Secretaria de Governo                | 0,00         | 239.000,00          | 548.000,00          | 302.000,00          | 372.000,00          | 1.461.000,00         |
|                              | <b>387 - 3.1.90.04.00</b>  | <b>0,00</b>  | <b>10.000,00</b>    | <b>10.000,00</b>    | <b>10.000,00</b>    | <b>10.000,00</b>    | <b>40.000,00</b>     |
|                              | 101 - MSC - 1.501.0000 Recursos Próprios                             | 0,00         | 10.000,00           | 10.000,00           | 10.000,00           | 10.000,00           | 40.000,00            |
|                              | <b>388 - 3.1.90.11.00</b>  | <b>0,00</b>  | <b>80.000,00</b>    | <b>120.000,00</b>   | <b>140.000,00</b>   | <b>140.000,00</b>   | <b>480.000,00</b>    |
|                              | 101 - MSC - 1.501.0000 Recursos Próprios                             | 0,00         | 80.000,00           | 120.000,00          | 140.000,00          | 140.000,00          | 480.000,00           |
|                              | <b>389 - 3.1.90.13.00</b>  | <b>0,00</b>  | <b>20.000,00</b>    | <b>30.000,00</b>    | <b>30.000,00</b>    | <b>30.000,00</b>    | <b>110.000,00</b>    |
|                              | 101 - MSC - 1.501.0000 Recursos Próprios                             | 0,00         | 20.000,00           | 30.000,00           | 30.000,00           | 30.000,00           | 110.000,00           |
|                              | <b>390 - 3.1.90.94.00</b>  | <b>0,00</b>  | <b>3.000,00</b>     | <b>10.000,00</b>    | <b>10.000,00</b>    | <b>10.000,00</b>    | <b>33.000,00</b>     |
|                              | 101 - MSC - 1.501.0000 Recursos Próprios                             | 0,00         | 3.000,00            | 10.000,00           | 10.000,00           | 10.000,00           | 33.000,00            |
|                              | <b>391 - 3.1.91.13.00</b>  | <b>0,00</b>  | <b>5.000,00</b>     | <b>10.000,00</b>    | <b>10.000,00</b>    | <b>10.000,00</b>    | <b>35.000,00</b>     |
|                              | 101 - MSC - 1.501.0000 Recursos Próprios                             | 0,00         | 5.000,00            | 10.000,00           | 10.000,00           | 10.000,00           | 35.000,00            |
|                              | <b>392 - 3.3.90.08.00</b>  | <b>0,00</b>  | <b>2.000,00</b>     | <b>2.000,00</b>     | <b>2.000,00</b>     | <b>2.000,00</b>     | <b>8.000,00</b>      |
|                              | 101 - MSC - 1.501.0000 Recursos Próprios                             | 0,00         | 2.000,00            | 2.000,00            | 2.000,00            | 2.000,00            | 8.000,00             |
|                              | <b>393 - 3.3.90.14.00</b>  | <b>0,00</b>  | <b>5.000,00</b>     | <b>5.000,00</b>     | <b>5.000,00</b>     | <b>5.000,00</b>     | <b>20.000,00</b>     |
|                              | 101 - MSC - 1.501.0000 Recursos Próprios                             | 0,00         | 5.000,00            | 5.000,00            | 5.000,00            | 5.000,00            | 20.000,00            |
|                              | <b>976 - 3.3.90.30.00</b>  | <b>0,00</b>  | <b>70.000,00</b>    | <b>150.000,00</b>   | <b>10.000,00</b>    | <b>10.000,00</b>    | <b>240.000,00</b>    |
|                              | 101 - MSC - 1.501.0000 Recursos Próprios                             | 0,00         | 70.000,00           | 150.000,00          | 10.000,00           | 10.000,00           | 240.000,00           |
|                              | <b>940 - 3.3.90.35.00</b>  | <b>0,00</b>  | <b>5.000,00</b>     | <b>60.000,00</b>    | <b>60.000,00</b>    | <b>60.000,00</b>    | <b>185.000,00</b>    |
|                              | 101 - MSC - 1.501.0000 Recursos Próprios                             | 0,00         | 5.000,00            | 60.000,00           | 60.000,00           | 60.000,00           | 185.000,00           |
|                              | <b>395 - 3.3.90.36.00</b>  | <b>0,00</b>  | <b>30.000,00</b>    | <b>100.000,00</b>   | <b>10.000,00</b>    | <b>10.000,00</b>    | <b>150.000,00</b>    |
|                              | 101 - MSC - 1.501.0000 Recursos Próprios                             | 0,00         | 30.000,00           | 100.000,00          | 10.000,00           | 10.000,00           | 150.000,00           |
|                              | <b>396 - 3.3.90.39.00</b>  | <b>0,00</b>  | <b>8.000,00</b>     | <b>50.000,00</b>    | <b>10.000,00</b>    | <b>80.000,00</b>    | <b>148.000,00</b>    |
|                              | 101 - MSC - 1.501.0000 Recursos Próprios                             | 0,00         | 8.000,00            | 50.000,00           | 10.000,00           | 80.000,00           | 148.000,00           |
|                              | <b>394 - 3.3.90.92.00</b>  | <b>0,00</b>  | <b>1.000,00</b>     | <b>1.000,00</b>     | <b>5.000,00</b>     | <b>5.000,00</b>     | <b>12.000,00</b>     |
|                              | 101 - MSC - 1.501.0000 Recursos Próprios                             | 0,00         | 1.000,00            | 1.000,00            | 5.000,00            | 5.000,00            | 12.000,00            |
| <b>Unidade orçamentária:</b> | <b>4001 - SECRETARIA DE ADMINISTRAÇÃO</b>                            | <b>0,00</b>  | <b>2.791.910,00</b> | <b>4.492.100,00</b> | <b>2.914.100,00</b> | <b>2.944.360,00</b> | <b>13.142.470,00</b> |
| Função:                      | 4 - Administração  | 0,00         | 2.742.910,00        | 4.424.100,00        | 2.871.100,00        | 2.901.360,00        | 12.939.470,00        |
| Subfunção:                   | 122 - Administração Geral  | 0,00         | 2.734.910,00        | 4.416.100,00        | 2.863.100,00        | 2.893.360,00        | 12.907.470,00        |
| Programa:                    | 402 - GESTÃO DA SECRETARIA DE ADMINISTRAÇÃO                          | 0,00         | 2.045.910,00        | 3.341.100,00        | 1.866.100,00        | 2.026.360,00        | 9.279.470,00         |
| Ação:                        | 1.270 - AQUISIÇÃO DE MÓVEIS, MÁQUINAS E EQUIPAMENTOS PARA SECRETARIA | 0,00         | 30.000,00           | 30.000,00           | 30.000,00           | 30.000,00           | 120.000,00           |
|                              | <b>398 - 4.4.90.52.00</b>  | <b>0,00</b>  | <b>30.000,00</b>    | <b>30.000,00</b>    | <b>30.000,00</b>    | <b>30.000,00</b>    | <b>120.000,00</b>    |
|                              | 101 - MSC - 1.501.0000 Recursos Próprios                             | 0,00         | 30.000,00           | 30.000,00           | 30.000,00           | 30.000,00           | 120.000,00           |
| Ação:                        | 2.104 - MANUTENÇÃO DA SECRETARIA DE ADMINISTRAÇÃO                    | 0,00         | 1.994.910,00        | 3.290.100,00        | 1.815.100,00        | 1.975.360,00        | 9.075.470,00         |

**Demonstrativo de Compatibilidade entre PPA e LOA**

PPA 2022 - 2025 - Valores em R\$

|   | Valor global | 2022              | 2023                | 2024              | 2025              | Total               |
|---|--------------|-------------------|---------------------|-------------------|-------------------|---------------------|
| <b>399 - 3.1.90.04.00</b>   | <b>0,00</b>  | <b>10.000,00</b>  | <b>10.000,00</b>    | <b>10.000,00</b>  | <b>95.360,00</b>  | <b>125.360,00</b>   |
| 101 - MSC - 1.501.0000 Recursos Próprios                            | 0,00         | 10.000,00         | 10.000,00           | 10.000,00         | 95.360,00         | 125.360,00          |
| <b>400 - 3.1.90.11.00</b>   | <b>0,00</b>  | <b>700.000,00</b> | <b>535.100,00</b>   | <b>535.100,00</b> | <b>250.000,00</b> | <b>2.020.200,00</b> |
| 101 - MSC - 1.501.0000 Recursos Próprios                            | 0,00         | 700.000,00        | 535.100,00          | 535.100,00        | 250.000,00        | 2.020.200,00        |
| <b>401 - 3.1.90.13.00</b>   | <b>0,00</b>  | <b>80.000,00</b>  | <b>80.000,00</b>    | <b>60.000,00</b>  | <b>60.000,00</b>  | <b>280.000,00</b>   |
| 101 - MSC - 1.501.0000 Recursos Próprios                            | 0,00         | 80.000,00         | 80.000,00           | 60.000,00         | 60.000,00         | 280.000,00          |
| <b>402 - 3.1.90.94.00</b>   | <b>0,00</b>  | <b>38.000,00</b>  | <b>80.000,00</b>    | <b>100.000,00</b> | <b>100.000,00</b> | <b>318.000,00</b>   |
| 101 - MSC - 1.501.0000 Recursos Próprios                            | 0,00         | 38.000,00         | 80.000,00           | 100.000,00        | 100.000,00        | 318.000,00          |
| <b>403 - 3.1.90.96.00</b>   | <b>0,00</b>  | <b>5.000,00</b>   | <b>5.000,00</b>     | <b>5.000,00</b>   | <b>5.000,00</b>   | <b>20.000,00</b>    |
| 101 - MSC - 1.501.0000 Recursos Próprios                            | 0,00         | 5.000,00          | 5.000,00            | 5.000,00          | 5.000,00          | 20.000,00           |
| <b>404 - 3.1.91.13.00</b>   | <b>0,00</b>  | <b>80.000,00</b>  | <b>110.000,00</b>   | <b>80.000,00</b>  | <b>85.000,00</b>  | <b>355.000,00</b>   |
| 101 - MSC - 1.501.0000 Recursos Próprios                            | 0,00         | 80.000,00         | 110.000,00          | 80.000,00         | 85.000,00         | 355.000,00          |
| <b>405 - 3.3.90.08.00</b>   | <b>0,00</b>  | <b>5.000,00</b>   | <b>5.000,00</b>     | <b>5.000,00</b>   | <b>5.000,00</b>   | <b>20.000,00</b>    |
| 101 - MSC - 1.501.0000 Recursos Próprios                            | 0,00         | 5.000,00          | 5.000,00            | 5.000,00          | 5.000,00          | 20.000,00           |
| <b>406 - 3.3.90.14.00</b>   | <b>0,00</b>  | <b>30.000,00</b>  | <b>30.000,00</b>    | <b>15.000,00</b>  | <b>15.000,00</b>  | <b>90.000,00</b>    |
| 101 - MSC - 1.501.0000 Recursos Próprios                            | 0,00         | 30.000,00         | 30.000,00           | 15.000,00         | 15.000,00         | 90.000,00           |
| <b>407 - 3.3.90.30.00</b>   | <b>0,00</b>  | <b>50.000,00</b>  | <b>150.000,00</b>   | <b>20.000,00</b>  | <b>50.000,00</b>  | <b>270.000,00</b>   |
| 101 - MSC - 1.501.0000 Recursos Próprios                            | 0,00         | 50.000,00         | 150.000,00          | 20.000,00         | 50.000,00         | 270.000,00          |
| <b>920 - 3.3.90.34.00</b>   | <b>0,00</b>  | <b>5.000,00</b>   | <b>5.000,00</b>     | <b>5.000,00</b>   | <b>5.000,00</b>   | <b>20.000,00</b>    |
| 101 - MSC - 1.501.0000 Recursos Próprios                            | 0,00         | 5.000,00          | 5.000,00            | 5.000,00          | 5.000,00          | 20.000,00           |
| <b>397 - 3.3.90.35.00</b>   | <b>0,00</b>  | <b>50.000,00</b>  | <b>150.000,00</b>   | <b>100.000,00</b> | <b>100.000,00</b> | <b>400.000,00</b>   |
| 101 - MSC - 1.501.0000 Recursos Próprios                            | 0,00         | 50.000,00         | 150.000,00          | 100.000,00        | 100.000,00        | 400.000,00          |
| <b>408 - 3.3.90.36.00</b>   | <b>0,00</b>  | <b>50.000,00</b>  | <b>700.000,00</b>   | <b>200.000,00</b> | <b>300.000,00</b> | <b>1.250.000,00</b> |
| 101 - MSC - 1.501.0000 Recursos Próprios                            | 0,00         | 50.000,00         | 700.000,00          | 200.000,00        | 300.000,00        | 1.250.000,00        |
| <b>409 - 3.3.90.37.00</b>   | <b>0,00</b>  | <b>10.000,00</b>  | <b>10.000,00</b>    | <b>10.000,00</b>  | <b>10.000,00</b>  | <b>40.000,00</b>    |
| 101 - MSC - 1.501.0000 Recursos Próprios                            | 0,00         | 10.000,00         | 10.000,00           | 10.000,00         | 10.000,00         | 40.000,00           |
| <b>410 - 3.3.90.39.00</b>   | <b>0,00</b>  | <b>861.910,00</b> | <b>1.400.000,00</b> | <b>650.000,00</b> | <b>875.000,00</b> | <b>3.786.910,00</b> |
| 101 - MSC - 1.501.0000 Recursos Próprios                            | 0,00         | 861.910,00        | 1.400.000,00        | 650.000,00        | 875.000,00        | 3.786.910,00        |
| <b>921 - 3.3.90.40.00</b>   | <b>0,00</b>  | <b>5.000,00</b>   | <b>5.000,00</b>     | <b>5.000,00</b>   | <b>5.000,00</b>   | <b>20.000,00</b>    |
| 101 - MSC - 1.501.0000 Recursos Próprios                            | 0,00         | 5.000,00          | 5.000,00            | 5.000,00          | 5.000,00          | 20.000,00           |
| <b>411 - 3.3.90.47.00</b>   | <b>0,00</b>  | <b>5.000,00</b>   | <b>5.000,00</b>     | <b>5.000,00</b>   | <b>5.000,00</b>   | <b>20.000,00</b>    |
| 101 - MSC - 1.501.0000 Recursos Próprios                            | 0,00         | 5.000,00          | 5.000,00            | 5.000,00          | 5.000,00          | 20.000,00           |
| <b>412 - 3.3.91.97.00</b>   | <b>0,00</b>  | <b>10.000,00</b>  | <b>10.000,00</b>    | <b>10.000,00</b>  | <b>10.000,00</b>  | <b>40.000,00</b>    |
| 101 - MSC - 1.501.0000 Recursos Próprios                            | 0,00         | 10.000,00         | 10.000,00           | 10.000,00         | 10.000,00         | 40.000,00           |
| Ação: 2.105 - MANUTENÇÃO DE PRÉDIOS DE OUTROS GOVERNOS POR FORÇA DE | 0,00         | 21.000,00         | 21.000,00           | 21.000,00         | 21.000,00         | 84.000,00           |
| <b>413 - 3.3.90.08.00</b>   | <b>0,00</b>  | <b>1.000,00</b>   | <b>1.000,00</b>     | <b>1.000,00</b>   | <b>1.000,00</b>   | <b>4.000,00</b>     |
| 101 - MSC - 1.501.0000 Recursos Próprios                            | 0,00         | 1.000,00          | 1.000,00            | 1.000,00          | 1.000,00          | 4.000,00            |

**Demonstrativo de Compatibilidade entre PPA e LOA**

PPA 2022 - 2025 - Valores em R\$

|   | Valor global | 2022              | 2023              | 2024              | 2025              | Total               |
|---|--------------|-------------------|-------------------|-------------------|-------------------|---------------------|
| <b>414 - 3.3.90.36.00</b>   | <b>0,00</b>  | <b>10.000,00</b>  | <b>10.000,00</b>  | <b>10.000,00</b>  | <b>10.000,00</b>  | <b>40.000,00</b>    |
| 101 - MSC - 1.501.0000 Recursos Próprios                                      | 0,00         | 10.000,00         | 10.000,00         | 10.000,00         | 10.000,00         | 40.000,00           |
| <b>415 - 3.3.90.39.00</b>   | <b>0,00</b>  | <b>10.000,00</b>  | <b>10.000,00</b>  | <b>10.000,00</b>  | <b>10.000,00</b>  | <b>40.000,00</b>    |
| 101 - MSC - 1.501.0000 Recursos Próprios                                      | 0,00         | 10.000,00         | 10.000,00         | 10.000,00         | 10.000,00         | 40.000,00           |
| Programa: 404 - CONSÓRCIOS E COOPERAÇÕES TÉCNICO-FINANCEIRAS COM ENTES FEDERA | 0,00         | 533.000,00        | 801.000,00        | 801.000,00        | 621.000,00        | 2.756.000,00        |
| Ação: 1.285 - MODERNIZAÇÃO DA ESTRUTURA FISICA (CONSTRUÇÃO, REFORMA/          | 0,00         | 21.000,00         | 21.000,00         | 21.000,00         | 21.000,00         | 84.000,00           |
| <b>416 - 4.4.71.70.00</b>   | <b>0,00</b>  | <b>21.000,00</b>  | <b>21.000,00</b>  | <b>21.000,00</b>  | <b>21.000,00</b>  | <b>84.000,00</b>    |
| 101 - MSC - 1.501.0000 Recursos Próprios                                      | 0,00         | 21.000,00         | 21.000,00         | 21.000,00         | 21.000,00         | 84.000,00           |
| Ação: 2.849 - COOPERAÇÃO TÉCNICA E FINANCEIRA A ENTES FEDERADOS PARA          | 0,00         | 512.000,00        | 780.000,00        | 780.000,00        | 600.000,00        | 2.672.000,00        |
| <b>417 - 3.3.72.39.00</b>   | <b>0,00</b>  | <b>512.000,00</b> | <b>780.000,00</b> | <b>780.000,00</b> | <b>600.000,00</b> | <b>2.672.000,00</b> |
| 101 - MSC - 1.501.0000 Recursos Próprios                                      | 0,00         | 512.000,00        | 780.000,00        | 780.000,00        | 600.000,00        | 2.672.000,00        |
| Programa: 407 - GUARDA MUNICIPAL  | 0,00         | 134.000,00        | 252.000,00        | 174.000,00        | 224.000,00        | 784.000,00          |
| Ação: 1.271 - AQUISIÇÃO DE MÓVEIS, MÁQUINAS E EQUIPAMENTOS PARA GUARDA        | 0,00         | 5.000,00          | 5.000,00          | 5.000,00          | 5.000,00          | 20.000,00           |
| <b>419 - 4.4.90.52.00</b>   | <b>0,00</b>  | <b>5.000,00</b>   | <b>5.000,00</b>   | <b>5.000,00</b>   | <b>5.000,00</b>   | <b>20.000,00</b>    |
| 101 - MSC - 1.501.0000 Recursos Próprios                                      | 0,00         | 5.000,00          | 5.000,00          | 5.000,00          | 5.000,00          | 20.000,00           |
| Ação: 2.107 - NÚCLEO DE SEGURANÇA MUNICIPAL                                   | 0,00         | 129.000,00        | 247.000,00        | 169.000,00        | 219.000,00        | 764.000,00          |
| <b>941 - 3.1.90.04.00</b>   | <b>0,00</b>  | <b>5.000,00</b>   | <b>5.000,00</b>   | <b>5.000,00</b>   | <b>5.000,00</b>   | <b>20.000,00</b>    |
| 101 - MSC - 1.501.0000 Recursos Próprios                                      | 0,00         | 5.000,00          | 5.000,00          | 5.000,00          | 5.000,00          | 20.000,00           |
| <b>420 - 3.1.90.11.00</b>   | <b>0,00</b>  | <b>78.000,00</b>  | <b>78.000,00</b>  | <b>30.000,00</b>  | <b>30.000,00</b>  | <b>216.000,00</b>   |
| 101 - MSC - 1.501.0000 Recursos Próprios                                      | 0,00         | 78.000,00         | 78.000,00         | 30.000,00         | 30.000,00         | 216.000,00          |
| <b>421 - 3.3.90.08.00</b>   | <b>0,00</b>  | <b>2.000,00</b>   | <b>2.000,00</b>   | <b>2.000,00</b>   | <b>2.000,00</b>   | <b>8.000,00</b>     |
| 101 - MSC - 1.501.0000 Recursos Próprios                                      | 0,00         | 2.000,00          | 2.000,00          | 2.000,00          | 2.000,00          | 8.000,00            |
| <b>422 - 3.3.90.14.00</b>   | <b>0,00</b>  | <b>2.000,00</b>   | <b>2.000,00</b>   | <b>2.000,00</b>   | <b>2.000,00</b>   | <b>8.000,00</b>     |
| 101 - MSC - 1.501.0000 Recursos Próprios                                      | 0,00         | 2.000,00          | 2.000,00          | 2.000,00          | 2.000,00          | 8.000,00            |
| <b>423 - 3.3.90.30.00</b>   | <b>0,00</b>  | <b>20.000,00</b>  | <b>50.000,00</b>  | <b>50.000,00</b>  | <b>90.000,00</b>  | <b>210.000,00</b>   |
| 101 - MSC - 1.501.0000 Recursos Próprios                                      | 0,00         | 20.000,00         | 50.000,00         | 50.000,00         | 90.000,00         | 210.000,00          |
| <b>424 - 3.3.90.36.00</b>   | <b>0,00</b>  | <b>20.000,00</b>  | <b>50.000,00</b>  | <b>50.000,00</b>  | <b>50.000,00</b>  | <b>170.000,00</b>   |
| 101 - MSC - 1.501.0000 Recursos Próprios                                      | 0,00         | 20.000,00         | 50.000,00         | 50.000,00         | 50.000,00         | 170.000,00          |
| <b>425 - 3.3.90.39.00</b>   | <b>0,00</b>  | <b>2.000,00</b>   | <b>60.000,00</b>  | <b>30.000,00</b>  | <b>40.000,00</b>  | <b>132.000,00</b>   |
| 101 - MSC - 1.501.0000 Recursos Próprios                                      | 0,00         | 2.000,00          | 60.000,00         | 30.000,00         | 40.000,00         | 132.000,00          |
| Programa: 408 - APOIO AOS CONSELHOS E RELAÇÕES COM A SOCIEDADE CIVIL          | 0,00         | 4.000,00          | 4.000,00          | 4.000,00          | 4.000,00          | 16.000,00           |
| Ação: 2.108 - APOIO AOS CONSELHOS E RELAÇÕES COM A SOCIEDADE CIVIL            | 0,00         | 4.000,00          | 4.000,00          | 4.000,00          | 4.000,00          | 16.000,00           |
| <b>426 - 3.3.90.14.00</b>   | <b>0,00</b>  | <b>1.000,00</b>   | <b>1.000,00</b>   | <b>1.000,00</b>   | <b>1.000,00</b>   | <b>4.000,00</b>     |
| 101 - MSC - 1.501.0000 Recursos Próprios                                      | 0,00         | 1.000,00          | 1.000,00          | 1.000,00          | 1.000,00          | 4.000,00            |
| <b>427 - 3.3.90.30.00</b>   | <b>0,00</b>  | <b>1.000,00</b>   | <b>1.000,00</b>   | <b>1.000,00</b>   | <b>1.000,00</b>   | <b>4.000,00</b>     |
| 101 - MSC - 1.501.0000 Recursos Próprios                                      | 0,00         | 1.000,00          | 1.000,00          | 1.000,00          | 1.000,00          | 4.000,00            |
| <b>428 - 3.3.90.36.00</b>   | <b>0,00</b>  | <b>1.000,00</b>   | <b>1.000,00</b>   | <b>1.000,00</b>   | <b>1.000,00</b>   | <b>4.000,00</b>     |

**Demonstrativo de Compatibilidade entre PPA e LOA**

PPA 2022 - 2025 - Valores em R\$

|   | Valor global | 2022             | 2023             | 2024             | 2025             | Total            |
|---|--------------|------------------|------------------|------------------|------------------|------------------|
| 101 - MSC - 1.501.0000 Recursos Próprios                                    | 0,00         | 1.000,00         | 1.000,00         | 1.000,00         | 1.000,00         | 4.000,00         |
| <b>429 - 3.3.90.39.00</b>   | <b>0,00</b>  | <b>1.000,00</b>  | <b>1.000,00</b>  | <b>1.000,00</b>  | <b>1.000,00</b>  | <b>4.000,00</b>  |
| 101 - MSC - 1.501.0000 Recursos Próprios                                    | 0,00         | 1.000,00         | 1.000,00         | 1.000,00         | 1.000,00         | 4.000,00         |
| Programa: 413 - MODERNIZAÇÃO DA ESTRUTURA FÍSICA DE APOIO ADMINISTRATIVO    | 0,00         | 10.000,00        | 10.000,00        | 10.000,00        | 10.000,00        | 40.000,00        |
| Ação: 1.62 - DESAPROPRIAÇÃO DE IMÓVEIS                                      | 0,00         | 10.000,00        | 10.000,00        | 10.000,00        | 10.000,00        | 40.000,00        |
| <b>430 - 4.4.90.61.00</b>   | <b>0,00</b>  | <b>10.000,00</b> | <b>10.000,00</b> | <b>10.000,00</b> | <b>10.000,00</b> | <b>40.000,00</b> |
| 101 - MSC - 1.501.0000 Recursos Próprios                                    | 0,00         | 10.000,00        | 10.000,00        | 10.000,00        | 10.000,00        | 40.000,00        |
| Programa: 414 - APOIO ÀS INSTITUIÇÕES SEM FINS LUCRATIVOS                   | 0,00         | 5.000,00         | 5.000,00         | 5.000,00         | 5.000,00         | 20.000,00        |
| Ação: 2.109 - APOIO A ENTIDADES SEM FINS LUCRATIVOS                         | 0,00         | 5.000,00         | 5.000,00         | 5.000,00         | 5.000,00         | 20.000,00        |
| <b>431 - 3.3.50.43.00</b>   | <b>0,00</b>  | <b>5.000,00</b>  | <b>5.000,00</b>  | <b>5.000,00</b>  | <b>5.000,00</b>  | <b>20.000,00</b> |
| 101 - MSC - 1.501.0000 Recursos Próprios                                    | 0,00         | 5.000,00         | 5.000,00         | 5.000,00         | 5.000,00         | 20.000,00        |
| Programa: 415 - GESTÃO ADMINISTRATIVA DO PATRIMÔNIO MUNICIPAL               | 0,00         | 3.000,00         | 3.000,00         | 3.000,00         | 3.000,00         | 12.000,00        |
| Ação: 2.110 - MODERNIZAÇÃO E CONTROLE DO PATRIMÔNIO MUNICIPAL               | 0,00         | 3.000,00         | 3.000,00         | 3.000,00         | 3.000,00         | 12.000,00        |
| <b>432 - 3.3.90.30.00</b>   | <b>0,00</b>  | <b>1.000,00</b>  | <b>1.000,00</b>  | <b>1.000,00</b>  | <b>1.000,00</b>  | <b>4.000,00</b>  |
| 101 - MSC - 1.501.0000 Recursos Próprios                                    | 0,00         | 1.000,00         | 1.000,00         | 1.000,00         | 1.000,00         | 4.000,00         |
| <b>433 - 3.3.90.36.00</b>   | <b>0,00</b>  | <b>1.000,00</b>  | <b>1.000,00</b>  | <b>1.000,00</b>  | <b>1.000,00</b>  | <b>4.000,00</b>  |
| 101 - MSC - 1.501.0000 Recursos Próprios                                    | 0,00         | 1.000,00         | 1.000,00         | 1.000,00         | 1.000,00         | 4.000,00         |
| <b>434 - 3.3.90.39.00</b>   | <b>0,00</b>  | <b>1.000,00</b>  | <b>1.000,00</b>  | <b>1.000,00</b>  | <b>1.000,00</b>  | <b>4.000,00</b>  |
| 101 - MSC - 1.501.0000 Recursos Próprios                                    | 0,00         | 1.000,00         | 1.000,00         | 1.000,00         | 1.000,00         | 4.000,00         |
| Subfunção: 128 - Formação de Recursos Humanos                               | 0,00         | 8.000,00         | 8.000,00         | 8.000,00         | 8.000,00         | 32.000,00        |
| Programa: 406 - INFORMATIZAÇÃO E APERFEIÇOAMENTO DA ADMINISTRAÇÃO MUNICIPAL | 0,00         | 8.000,00         | 8.000,00         | 8.000,00         | 8.000,00         | 32.000,00        |
| Ação: 2.111 - CAPACITAÇÃO E QUALIFICAÇÃO DE SERVIDORES                      | 0,00         | 8.000,00         | 8.000,00         | 8.000,00         | 8.000,00         | 32.000,00        |
| <b>435 - 3.3.90.36.00</b>   | <b>0,00</b>  | <b>5.000,00</b>  | <b>5.000,00</b>  | <b>5.000,00</b>  | <b>5.000,00</b>  | <b>20.000,00</b> |
| 101 - MSC - 1.501.0000 Recursos Próprios                                    | 0,00         | 5.000,00         | 5.000,00         | 5.000,00         | 5.000,00         | 20.000,00        |
| <b>436 - 3.3.90.39.00</b>   | <b>0,00</b>  | <b>3.000,00</b>  | <b>3.000,00</b>  | <b>3.000,00</b>  | <b>3.000,00</b>  | <b>12.000,00</b> |
| 101 - MSC - 1.501.0000 Recursos Próprios                                    | 0,00         | 3.000,00         | 3.000,00         | 3.000,00         | 3.000,00         | 12.000,00        |
| Função: 19 - Ciência e Tecnologia   | 0,00         | 8.000,00         | 8.000,00         | 8.000,00         | 8.000,00         | 32.000,00        |
| Subfunção: 126 - Tecnologia da Informação                                   | 0,00         | 8.000,00         | 8.000,00         | 8.000,00         | 8.000,00         | 32.000,00        |
| Programa: 1901 - INCLUSÃO DIGITAL   | 0,00         | 8.000,00         | 8.000,00         | 8.000,00         | 8.000,00         | 32.000,00        |
| Ação: 1.63 - PROGRAMA INCLUSÃO DIGITAL E CENTRO INOVAÇÃO TECNOLÓGICO        | 0,00         | 5.000,00         | 5.000,00         | 5.000,00         | 5.000,00         | 20.000,00        |
| <b>437 - 4.4.90.52.00</b>   | <b>0,00</b>  | <b>5.000,00</b>  | <b>5.000,00</b>  | <b>5.000,00</b>  | <b>5.000,00</b>  | <b>20.000,00</b> |
| 101 - MSC - 1.501.0000 Recursos Próprios                                    | 0,00         | 5.000,00         | 5.000,00         | 5.000,00         | 5.000,00         | 20.000,00        |
| Ação: 2.112 - MANUTENÇÃO DO PROGRAMA DE INCLUSÃO DIGITAL E CENTROS          | 0,00         | 3.000,00         | 3.000,00         | 3.000,00         | 3.000,00         | 12.000,00        |
| <b>438 - 3.3.90.30.00</b>   | <b>0,00</b>  | <b>1.000,00</b>  | <b>1.000,00</b>  | <b>1.000,00</b>  | <b>1.000,00</b>  | <b>4.000,00</b>  |
| 101 - MSC - 1.501.0000 Recursos Próprios                                    | 0,00         | 1.000,00         | 1.000,00         | 1.000,00         | 1.000,00         | 4.000,00         |
| <b>439 - 3.3.90.36.00</b>   | <b>0,00</b>  | <b>1.000,00</b>  | <b>1.000,00</b>  | <b>1.000,00</b>  | <b>1.000,00</b>  | <b>4.000,00</b>  |

**Demonstrativo de Compatibilidade entre PPA e LOA**

PPA 2022 - 2025 - Valores em R\$

|   | Valor global | 2022             | 2023             | 2024             | 2025             | Total            |
|---|--------------|------------------|------------------|------------------|------------------|------------------|
| 101 - MSC - 1.501.0000 Recursos Próprios                              | 0,00         | 1.000,00         | 1.000,00         | 1.000,00         | 1.000,00         | 4.000,00         |
| <b>440 - 3.3.90.39.00</b>   | <b>0,00</b>  | <b>1.000,00</b>  | <b>1.000,00</b>  | <b>1.000,00</b>  | <b>1.000,00</b>  | <b>4.000,00</b>  |
| 101 - MSC - 1.501.0000 Recursos Próprios                              | 0,00         | 1.000,00         | 1.000,00         | 1.000,00         | 1.000,00         | 4.000,00         |
| Função: 22 - Indústria  | 0,00         | 5.000,00         | 5.000,00         | 5.000,00         | 5.000,00         | 20.000,00        |
| Subfunção: 661 - Promoção Industrial                                  | 0,00         | 5.000,00         | 5.000,00         | 5.000,00         | 5.000,00         | 20.000,00        |
| Programa: 2201 - IMPLANTAÇÃO E AMPLIAÇÃO DE INFRA ESTRUTURA           | 0,00         | 5.000,00         | 5.000,00         | 5.000,00         | 5.000,00         | 20.000,00        |
| Ação: 1.65 - INFRA-ESTRUTURA INDUSTRIAL                               | 0,00         | 5.000,00         | 5.000,00         | 5.000,00         | 5.000,00         | 20.000,00        |
| <b>441 - 4.4.90.51.00</b>   | <b>0,00</b>  | <b>5.000,00</b>  | <b>5.000,00</b>  | <b>5.000,00</b>  | <b>5.000,00</b>  | <b>20.000,00</b> |
| 101 - MSC - 1.501.0000 Recursos Próprios                              | 0,00         | 5.000,00         | 5.000,00         | 5.000,00         | 5.000,00         | 20.000,00        |
| Função: 23 - Comércio e Serviços                                      | 0,00         | 36.000,00        | 55.000,00        | 30.000,00        | 30.000,00        | 151.000,00       |
| Subfunção: 244 - Assistência Comunitária                              | 0,00         | 27.000,00        | 46.000,00        | 21.000,00        | 21.000,00        | 115.000,00       |
| Programa: 2305 - PROGRAMA GERAÇÃO DE RENDA                            | 0,00         | 27.000,00        | 46.000,00        | 21.000,00        | 21.000,00        | 115.000,00       |
| Ação: 2.114 - PROGRAMA DE GERAÇÃO DE RENDA, INCLUINDO MODERNIZAÇÃO DE | 0,00         | 3.000,00         | 22.000,00        | 7.000,00         | 7.000,00         | 39.000,00        |
| <b>442 - 3.3.90.30.00</b>   | <b>0,00</b>  | <b>1.000,00</b>  | <b>20.000,00</b> | <b>5.000,00</b>  | <b>5.000,00</b>  | <b>31.000,00</b> |
| 101 - MSC - 1.501.0000 Recursos Próprios                              | 0,00         | 1.000,00         | 20.000,00        | 5.000,00         | 5.000,00         | 31.000,00        |
| <b>443 - 3.3.90.36.00</b>   | <b>0,00</b>  | <b>1.000,00</b>  | <b>1.000,00</b>  | <b>1.000,00</b>  | <b>1.000,00</b>  | <b>4.000,00</b>  |
| 101 - MSC - 1.501.0000 Recursos Próprios                              | 0,00         | 1.000,00         | 1.000,00         | 1.000,00         | 1.000,00         | 4.000,00         |
| <b>444 - 3.3.90.39.00</b>   | <b>0,00</b>  | <b>1.000,00</b>  | <b>1.000,00</b>  | <b>1.000,00</b>  | <b>1.000,00</b>  | <b>4.000,00</b>  |
| 101 - MSC - 1.501.0000 Recursos Próprios                              | 0,00         | 1.000,00         | 1.000,00         | 1.000,00         | 1.000,00         | 4.000,00         |
| Ação: 2.115 - MANUTENÇÃO DAS ATIVIDADES DO PROGRAMA AGENTE CIDADÃO    | 0,00         | 24.000,00        | 24.000,00        | 14.000,00        | 14.000,00        | 76.000,00        |
| <b>445 - 3.3.90.30.00</b>   | <b>0,00</b>  | <b>1.000,00</b>  | <b>1.000,00</b>  | <b>1.000,00</b>  | <b>1.000,00</b>  | <b>4.000,00</b>  |
| 101 - MSC - 1.501.0000 Recursos Próprios                              | 0,00         | 1.000,00         | 1.000,00         | 1.000,00         | 1.000,00         | 4.000,00         |
| <b>446 - 3.3.90.32.00</b>   | <b>0,00</b>  | <b>1.000,00</b>  | <b>1.000,00</b>  | <b>1.000,00</b>  | <b>1.000,00</b>  | <b>4.000,00</b>  |
| 101 - MSC - 1.501.0000 Recursos Próprios                              | 0,00         | 1.000,00         | 1.000,00         | 1.000,00         | 1.000,00         | 4.000,00         |
| <b>447 - 3.3.90.36.00</b>   | <b>0,00</b>  | <b>1.000,00</b>  | <b>1.000,00</b>  | <b>1.000,00</b>  | <b>1.000,00</b>  | <b>4.000,00</b>  |
| 101 - MSC - 1.501.0000 Recursos Próprios                              | 0,00         | 1.000,00         | 1.000,00         | 1.000,00         | 1.000,00         | 4.000,00         |
| <b>448 - 3.3.90.39.00</b>   | <b>0,00</b>  | <b>1.000,00</b>  | <b>1.000,00</b>  | <b>1.000,00</b>  | <b>1.000,00</b>  | <b>4.000,00</b>  |
| 101 - MSC - 1.501.0000 Recursos Próprios                              | 0,00         | 1.000,00         | 1.000,00         | 1.000,00         | 1.000,00         | 4.000,00         |
| <b>449 - 3.3.90.48.00</b>   | <b>0,00</b>  | <b>20.000,00</b> | <b>20.000,00</b> | <b>10.000,00</b> | <b>10.000,00</b> | <b>60.000,00</b> |
| 101 - MSC - 1.501.0000 Recursos Próprios                              | 0,00         | 20.000,00        | 20.000,00        | 10.000,00        | 10.000,00        | 60.000,00        |
| Subfunção: 691 - Promoção Comercial                                   | 0,00         | 9.000,00         | 9.000,00         | 9.000,00         | 9.000,00         | 36.000,00        |
| Programa: 2302 - APOIO AO PEQUENO EMPREENDEDOR                        | 0,00         | 9.000,00         | 9.000,00         | 9.000,00         | 9.000,00         | 36.000,00        |
| Ação: 1.66 - CONSTRUÇÃO DE CENTRO DE ARTESANATO                       | 0,00         | 5.000,00         | 5.000,00         | 5.000,00         | 5.000,00         | 20.000,00        |
| <b>450 - 4.4.90.51.00</b>   | <b>0,00</b>  | <b>5.000,00</b>  | <b>5.000,00</b>  | <b>5.000,00</b>  | <b>5.000,00</b>  | <b>20.000,00</b> |
| 101 - MSC - 1.501.0000 Recursos Próprios                              | 0,00         | 5.000,00         | 5.000,00         | 5.000,00         | 5.000,00         | 20.000,00        |
| Ação: 2.116 - APOIO AO PEQUENO EMPREENDEDOR                           | 0,00         | 4.000,00         | 4.000,00         | 4.000,00         | 4.000,00         | 16.000,00        |
| <b>451 - 3.3.90.30.00</b>   | <b>0,00</b>  | <b>1.000,00</b>  | <b>1.000,00</b>  | <b>1.000,00</b>  | <b>1.000,00</b>  | <b>4.000,00</b>  |

**Demonstrativo de Compatibilidade entre PPA e LOA**

**PPA 2022 - 2025 - Valores em R\$**

|   | Valor global | 2022                | 2023                 | 2024                 | 2025                 | Total                |
|---|--------------|---------------------|----------------------|----------------------|----------------------|----------------------|
| 101 - MSC - 1.501.0000 Recursos Próprios  | 0,00         | 1.000,00            | 1.000,00             | 1.000,00             | 1.000,00             | 4.000,00             |
| <b>452 - 3.3.90.32.00</b>   | <b>0,00</b>  | <b>1.000,00</b>     | <b>1.000,00</b>      | <b>1.000,00</b>      | <b>1.000,00</b>      | <b>4.000,00</b>      |
| 101 - MSC - 1.501.0000 Recursos Próprios  | 0,00         | 1.000,00            | 1.000,00             | 1.000,00             | 1.000,00             | 4.000,00             |
| <b>453 - 3.3.90.36.00</b>   | <b>0,00</b>  | <b>1.000,00</b>     | <b>1.000,00</b>      | <b>1.000,00</b>      | <b>1.000,00</b>      | <b>4.000,00</b>      |
| 101 - MSC - 1.501.0000 Recursos Próprios  | 0,00         | 1.000,00            | 1.000,00             | 1.000,00             | 1.000,00             | 4.000,00             |
| <b>454 - 3.3.90.39.00</b>   | <b>0,00</b>  | <b>1.000,00</b>     | <b>1.000,00</b>      | <b>1.000,00</b>      | <b>1.000,00</b>      | <b>4.000,00</b>      |
| 101 - MSC - 1.501.0000 Recursos Próprios  | 0,00         | 1.000,00            | 1.000,00             | 1.000,00             | 1.000,00             | 4.000,00             |
| <b>Unidade orçamentária: 5001 - SECRETARIA DE EDUCAÇÃO, ESPORTES, CULTURA, T</b>      | <b>0,00</b>  | <b>6.978.170,00</b> | <b>16.260.030,00</b> | <b>14.946.810,00</b> | <b>17.901.740,00</b> | <b>56.086.750,00</b> |
| Função: 12 - Educação   | 0,00         | 6.119.170,00        | 14.622.030,00        | 12.897.810,00        | 14.356.040,00        | 47.995.050,00        |
| Subfunção: 122 - Administração Geral  | 0,00         | 5.000,00            | 5.000,00             | 5.000,00             | 5.000,00             | 20.000,00            |
| Programa: 1211 - FORTALECIMENTO DO CONTROLE SOCIAL NA GESTÃO DA EDUCAÇÃO DO           | 0,00         | 5.000,00            | 5.000,00             | 5.000,00             | 5.000,00             | 20.000,00            |
| Ação: 1.307 - AQUISIÇÃO DE MOBILIÁRIOS E EQUIPAMENTOS PARA O CONSELHO DE              | 0,00         | 5.000,00            | 5.000,00             | 5.000,00             | 5.000,00             | 20.000,00            |
| <b>984 - 4.4.90.51.00</b>   | <b>0,00</b>  | <b>5.000,00</b>     | <b>5.000,00</b>      | <b>5.000,00</b>      | <b>5.000,00</b>      | <b>20.000,00</b>     |
| 102 - MSC - 1.500.1001 25% de Impostos e Transferências para a Educação (Art. 212 CF) | 0,00         | 5.000,00            | 5.000,00             | 5.000,00             | 5.000,00             | 20.000,00            |
| Subfunção: 306 - Alimentação e Nutrição   | 0,00         | 562.000,00          | 1.312.620,00         | 1.080.000,00         | 1.030.000,00         | 3.984.620,00         |
| Programa: 1216 - ALIMENTAÇÃO ESCOLAR  | 0,00         | 562.000,00          | 1.312.620,00         | 1.080.000,00         | 1.030.000,00         | 3.984.620,00         |
| Ação: 2.36 - PROPORCIONAR A OFERTA DE MERENDA ESCOLAR AOS ESTUDANTES DA               | 0,00         | 562.000,00          | 1.312.620,00         | 1.080.000,00         | 1.030.000,00         | 3.984.620,00         |
| <b>455 - 3.3.90.30.00</b>   | <b>0,00</b>  | <b>562.000,00</b>   | <b>1.312.620,00</b>  | <b>1.080.000,00</b>  | <b>1.030.000,00</b>  | <b>3.984.620,00</b>  |
| 101 - MSC - 1.501.0000 Recursos Próprios  | 0,00         | 50.000,00           | 312.620,00           | 30.000,00            | 30.000,00            | 422.620,00           |
| 112 - MSC - 1.552.0000 Recursos do PNAE (Programa Nacional de Alimentação Escolar)    | 0,00         | 512.000,00          | 1.000.000,00         | 1.050.000,00         | 1.000.000,00         | 3.562.000,00         |
| Subfunção: 361 - Ensino Fundamental   | 0,00         | 4.777.170,00        | 11.108.410,00        | 10.554.810,00        | 11.477.040,00        | 37.917.430,00        |
| Programa: 1201 - GESTÃO DA SECRETARIA DE EDUCAÇÃO, TURISMO, CULTURA E ESPORTES        | 0,00         | 2.649.170,00        | 4.269.130,00         | 3.424.000,00         | 3.999.000,00         | 14.341.300,00        |
| Ação: 1.9 - REEQUIPAMENTO DA UNIDADE: AQUIS. MÓVEIS, MÁQUINAS E                       | 0,00         | 88.000,00           | 90.000,00            | 80.000,00            | 105.000,00           | 363.000,00           |
| <b>456 - 4.4.90.52.00</b>   | <b>0,00</b>  | <b>88.000,00</b>    | <b>90.000,00</b>     | <b>80.000,00</b>     | <b>105.000,00</b>    | <b>363.000,00</b>    |
| 102 - MSC - 1.500.1001 25% de Impostos e Transferências para a Educação (Art. 212 CF) | 0,00         | 38.000,00           | 40.000,00            | 50.000,00            | 50.000,00            | 178.000,00           |
| 115 - MSC - 1.570.0000 Recursos de Convênios para Educação do Governo Federal         | 0,00         | 50.000,00           | 50.000,00            | 30.000,00            | 55.000,00            | 185.000,00           |
| Ação: 2.37 - MANUTENÇÃO DA SECRETARIA DE EDUCAÇÃO E GESTÃO DE ENSINO                  | 0,00         | 2.541.170,00        | 4.159.130,00         | 3.324.000,00         | 3.874.000,00         | 13.898.300,00        |
| <b>457 - 3.1.90.04.00</b>   | <b>0,00</b>  | <b>100.000,00</b>   | <b>100.000,00</b>    | <b>50.000,00</b>     | <b>50.000,00</b>     | <b>300.000,00</b>    |
| 102 - MSC - 1.500.1001 25% de Impostos e Transferências para a Educação (Art. 212 CF) | 0,00         | 100.000,00          | 100.000,00           | 50.000,00            | 50.000,00            | 300.000,00           |
| <b>458 - 3.1.90.11.00</b>   | <b>0,00</b>  | <b>584.170,00</b>   | <b>584.170,00</b>    | <b>280.000,00</b>    | <b>280.000,00</b>    | <b>1.728.340,00</b>  |
| 102 - MSC - 1.500.1001 25% de Impostos e Transferências para a Educação (Art. 212 CF) | 0,00         | 584.170,00          | 584.170,00           | 280.000,00           | 280.000,00           | 1.728.340,00         |
| <b>459 - 3.1.90.13.00</b>   | <b>0,00</b>  | <b>100.000,00</b>   | <b>100.000,00</b>    | <b>50.000,00</b>     | <b>50.000,00</b>     | <b>300.000,00</b>    |
| 102 - MSC - 1.500.1001 25% de Impostos e Transferências para a Educação (Art. 212 CF) | 0,00         | 100.000,00          | 100.000,00           | 50.000,00            | 50.000,00            | 300.000,00           |
| <b>460 - 3.1.90.92.00</b>   | <b>0,00</b>  | <b>3.000,00</b>     | <b>3.000,00</b>      | <b>3.000,00</b>      | <b>3.000,00</b>      | <b>12.000,00</b>     |
| 102 - MSC - 1.500.1001 25% de Impostos e Transferências para a Educação (Art. 212 CF) | 0,00         | 3.000,00            | 3.000,00             | 3.000,00             | 3.000,00             | 12.000,00            |
| <b>461 - 3.1.90.94.00</b>   | <b>0,00</b>  | <b>34.000,00</b>    | <b>40.000,00</b>     | <b>35.000,00</b>     | <b>60.000,00</b>     | <b>169.000,00</b>    |
| 102 - MSC - 1.500.1001 25% de Impostos e Transferências para a Educação (Art. 212 CF) | 0,00         | 34.000,00           | 40.000,00            | 35.000,00            | 60.000,00            | 169.000,00           |

**Demonstrativo de Compatibilidade entre PPA e LOA**

|           |   | PPA 2022 - 2025 - Valores em R\$ |                   |                     |                     |                     |                     |
|-----------|---|----------------------------------|-------------------|---------------------|---------------------|---------------------|---------------------|
|           |   | Valor global                     | 2022              | 2023                | 2024                | 2025                | Total               |
|           | <b>462 - 3.1.91.13.00</b>   | <b>0,00</b>                      | <b>995.000,00</b> | <b>300.000,00</b>   | <b>40.000,00</b>    | <b>40.000,00</b>    | <b>1.375.000,00</b> |
|           | 102 - MSC - 1.500.1001 25% de Impostos e Transferências para a Educação (Art. 212 CF) | 0,00                             | 995.000,00        | 300.000,00          | 40.000,00           | 40.000,00           | 1.375.000,00        |
|           | <b>463 - 3.3.90.08.00</b>   | <b>0,00</b>                      | <b>6.000,00</b>   | <b>6.000,00</b>     | <b>6.000,00</b>     | <b>6.000,00</b>     | <b>24.000,00</b>    |
|           | 102 - MSC - 1.500.1001 25% de Impostos e Transferências para a Educação (Art. 212 CF) | 0,00                             | 6.000,00          | 6.000,00            | 6.000,00            | 6.000,00            | 24.000,00           |
|           | <b>464 - 3.3.90.14.00</b>   | <b>0,00</b>                      | <b>15.000,00</b>  | <b>20.000,00</b>    | <b>15.000,00</b>    | <b>15.000,00</b>    | <b>65.000,00</b>    |
|           | 102 - MSC - 1.500.1001 25% de Impostos e Transferências para a Educação (Art. 212 CF) | 0,00                             | 15.000,00         | 20.000,00           | 15.000,00           | 15.000,00           | 65.000,00           |
|           | <b>465 - 3.3.90.30.00</b>   | <b>0,00</b>                      | <b>104.000,00</b> | <b>550.000,00</b>   | <b>550.000,00</b>   | <b>350.000,00</b>   | <b>1.554.000,00</b> |
|           | 102 - MSC - 1.500.1001 25% de Impostos e Transferências para a Educação (Art. 212 CF) | 0,00                             | 104.000,00        | 550.000,00          | 550.000,00          | 350.000,00          | 1.554.000,00        |
|           | <b>466 - 3.3.90.35.00</b>   | <b>0,00</b>                      | <b>5.000,00</b>   | <b>5.000,00</b>     | <b>5.000,00</b>     | <b>5.000,00</b>     | <b>20.000,00</b>    |
|           | 102 - MSC - 1.500.1001 25% de Impostos e Transferências para a Educação (Art. 212 CF) | 0,00                             | 5.000,00          | 5.000,00            | 5.000,00            | 5.000,00            | 20.000,00           |
|           | <b>467 - 3.3.90.36.00</b>   | <b>0,00</b>                      | <b>400.000,00</b> | <b>1.435.960,00</b> | <b>1.400.000,00</b> | <b>1.800.000,00</b> | <b>5.035.960,00</b> |
|           | 102 - MSC - 1.500.1001 25% de Impostos e Transferências para a Educação (Art. 212 CF) | 0,00                             | 400.000,00        | 1.435.960,00        | 1.400.000,00        | 1.800.000,00        | 5.035.960,00        |
|           | <b>468 - 3.3.90.39.00</b>   | <b>0,00</b>                      | <b>180.000,00</b> | <b>800.000,00</b>   | <b>805.000,00</b>   | <b>1.050.000,00</b> | <b>2.835.000,00</b> |
|           | 102 - MSC - 1.500.1001 25% de Impostos e Transferências para a Educação (Art. 212 CF) | 0,00                             | 180.000,00        | 800.000,00          | 805.000,00          | 1.050.000,00        | 2.835.000,00        |
|           | <b>469 - 3.3.90.47.00</b>   | <b>0,00</b>                      | <b>5.000,00</b>   | <b>205.000,00</b>   | <b>70.000,00</b>    | <b>150.000,00</b>   | <b>430.000,00</b>   |
|           | 102 - MSC - 1.500.1001 25% de Impostos e Transferências para a Educação (Art. 212 CF) | 0,00                             | 5.000,00          | 205.000,00          | 70.000,00           | 150.000,00          | 430.000,00          |
|           | <b>470 - 3.3.90.92.00</b>   | <b>0,00</b>                      | <b>10.000,00</b>  | <b>10.000,00</b>    | <b>15.000,00</b>    | <b>15.000,00</b>    | <b>50.000,00</b>    |
|           | 102 - MSC - 1.500.1001 25% de Impostos e Transferências para a Educação (Art. 212 CF) | 0,00                             | 10.000,00         | 10.000,00           | 15.000,00           | 15.000,00           | 50.000,00           |
| Ação:     | 2.42 - DIVULGAÇÃO DE AÇÕES DA SECRETARIA DE EDUCAÇÃO                                  | 0,00                             | 20.000,00         | 20.000,00           | 20.000,00           | 20.000,00           | 80.000,00           |
|           | <b>489 - 3.3.90.30.00</b>   | <b>0,00</b>                      | <b>5.000,00</b>   | <b>5.000,00</b>     | <b>5.000,00</b>     | <b>5.000,00</b>     | <b>20.000,00</b>    |
|           | 102 - MSC - 1.500.1001 25% de Impostos e Transferências para a Educação (Art. 212 CF) | 0,00                             | 5.000,00          | 5.000,00            | 5.000,00            | 5.000,00            | 20.000,00           |
|           | <b>490 - 3.3.90.36.00</b>   | <b>0,00</b>                      | <b>10.000,00</b>  | <b>10.000,00</b>    | <b>10.000,00</b>    | <b>10.000,00</b>    | <b>40.000,00</b>    |
|           | 102 - MSC - 1.500.1001 25% de Impostos e Transferências para a Educação (Art. 212 CF) | 0,00                             | 10.000,00         | 10.000,00           | 10.000,00           | 10.000,00           | 40.000,00           |
|           | <b>491 - 3.3.90.39.00</b>   | <b>0,00</b>                      | <b>5.000,00</b>   | <b>5.000,00</b>     | <b>5.000,00</b>     | <b>5.000,00</b>     | <b>20.000,00</b>    |
|           | 102 - MSC - 1.500.1001 25% de Impostos e Transferências para a Educação (Art. 212 CF) | 0,00                             | 5.000,00          | 5.000,00            | 5.000,00            | 5.000,00            | 20.000,00           |
| Programa: | 1203 - TRANSPORTE ESCOLAR DE QUALIDADE  | 0,00                             | 559.000,00        | 2.327.280,00        | 2.700.000,00        | 2.490.000,00        | 8.076.280,00        |
| Ação:     | 1.10 - AQUISIÇÃO DE VEÍCULO PARA TRANSPORTE ESCOLAR                                   | 0,00                             | 70.000,00         | 70.000,00           | 230.000,00          | 230.000,00          | 600.000,00          |
|           | <b>471 - 4.4.90.52.00</b>   | <b>0,00</b>                      | <b>70.000,00</b>  | <b>70.000,00</b>    | <b>230.000,00</b>   | <b>230.000,00</b>   | <b>600.000,00</b>   |
|           | 102 - MSC - 1.500.1001 25% de Impostos e Transferências para a Educação (Art. 212 CF) | 0,00                             | 20.000,00         | 20.000,00           | 200.000,00          | 200.000,00          | 440.000,00          |
|           | 115 - MSC - 1.570.0000 Recursos de Convênios para Educação do Governo Federal         | 0,00                             | 50.000,00         | 50.000,00           | 30.000,00           | 30.000,00           | 160.000,00          |
| Ação:     | 2.38 - MANUTENÇÃO DAS AÇÕES DO TRANSPORTE ESCOLAR                                     | 0,00                             | 489.000,00        | 2.257.280,00        | 2.470.000,00        | 2.260.000,00        | 7.476.280,00        |
|           | <b>472 - 3.3.90.30.00</b>   | <b>0,00</b>                      | <b>190.000,00</b> | <b>1.207.280,00</b> | <b>1.350.000,00</b> | <b>1.155.000,00</b> | <b>3.902.280,00</b> |
|           | 102 - MSC - 1.500.1001 25% de Impostos e Transferências para a Educação (Art. 212 CF) | 0,00                             | 90.000,00         | 757.280,00          | 750.000,00          | 400.000,00          | 1.997.280,00        |
|           | 113 - MSC - 1.553.0000 Recursos do PNATE (Programa Nacional de Apoio ao Transporte E  | 0,00                             | 70.000,00         | 250.000,00          | 300.000,00          | 360.000,00          | 980.000,00          |
|           | 128 - MSC - 1.571.0000 Recursos de Convênios para Educação do Governo Estadual        | 0,00                             | 30.000,00         | 200.000,00          | 300.000,00          | 395.000,00          | 925.000,00          |
|           | <b>473 - 3.3.90.36.00</b>   | <b>0,00</b>                      | <b>40.000,00</b>  | <b>210.000,00</b>   | <b>200.000,00</b>   | <b>315.000,00</b>   | <b>765.000,00</b>   |
|           | 102 - MSC - 1.500.1001 25% de Impostos e Transferências para a Educação (Art. 212 CF) | 0,00                             | 20.000,00         | 150.000,00          | 30.000,00           | 30.000,00           | 230.000,00          |



**Demonstrativo de Compatibilidade entre PPA e LOA**

**PPA 2022 - 2025 - Valores em R\$**

|           |   | Valor global | 2022              | 2023              | 2024              | 2025              | Total               |
|-----------|---|--------------|-------------------|-------------------|-------------------|-------------------|---------------------|
|           | 113 - MSC - 1.553.0000 Recursos do PNATE (Programa Nacional de Apoio ao Transporte E  | 0,00         | 10.000,00         | 10.000,00         | 60.000,00         | 85.000,00         | 165.000,00          |
|           | 128 - MSC - 1.571.0000 Recursos de Convênios para Educação do Governo Estadual        | 0,00         | 10.000,00         | 50.000,00         | 110.000,00        | 200.000,00        | 370.000,00          |
|           | <b>474 - 3.3.90.39.00</b>   | <b>0,00</b>  | <b>259.000,00</b> | <b>840.000,00</b> | <b>920.000,00</b> | <b>790.000,00</b> | <b>2.809.000,00</b> |
|           | 102 - MSC - 1.500.1001 25% de Impostos e Transferências para a Educação (Art. 212 CF) | 0,00         | 50.000,00         | 650.000,00        | 640.000,00        | 400.000,00        | 1.740.000,00        |
|           | 113 - MSC - 1.553.0000 Recursos do PNATE (Programa Nacional de Apoio ao Transporte E  | 0,00         | 184.000,00        | 140.000,00        | 190.000,00        | 190.000,00        | 704.000,00          |
|           | 128 - MSC - 1.571.0000 Recursos de Convênios para Educação do Governo Estadual        | 0,00         | 25.000,00         | 50.000,00         | 90.000,00         | 200.000,00        | 365.000,00          |
| Programa: | 1207 - APOIO AS INSTITUIÇÕES EDUCACIONAIS SEM FINS LUCRATIVOS                         | 0,00         | 10.000,00         | 70.000,00         | 90.000,00         | 120.000,00        | 290.000,00          |
| Ação:     | 2.45 - APOIO ÀS INSTITUIÇÕES EDUCACIONAIS SEM FINS LUCRATIVOS                         | 0,00         | 10.000,00         | 70.000,00         | 90.000,00         | 120.000,00        | 290.000,00          |
|           | <b>497 - 3.3.50.43.00</b>   | <b>0,00</b>  | <b>10.000,00</b>  | <b>70.000,00</b>  | <b>90.000,00</b>  | <b>120.000,00</b> | <b>290.000,00</b>   |
|           | 102 - MSC - 1.500.1001 25% de Impostos e Transferências para a Educação (Art. 212 CF) | 0,00         | 10.000,00         | 70.000,00         | 90.000,00         | 120.000,00        | 290.000,00          |
| Programa: | 1211 - FORTALECIMENTO DO CONTROLE SOCIAL NA GESTÃO DA EDUCAÇÃO DO                     | 0,00         | 14.000,00         | 14.000,00         | 14.000,00         | 14.000,00         | 56.000,00           |
| Ação:     | 2.47 - MANUTENÇÃO E FORTALECIMENTO DAS INSTÂNCIAS DE CONTROLE                         | 0,00         | 14.000,00         | 14.000,00         | 14.000,00         | 14.000,00         | 56.000,00           |
|           | <b>500 - 3.3.90.14.00</b>   | <b>0,00</b>  | <b>2.000,00</b>   | <b>2.000,00</b>   | <b>2.000,00</b>   | <b>2.000,00</b>   | <b>8.000,00</b>     |
|           | 102 - MSC - 1.500.1001 25% de Impostos e Transferências para a Educação (Art. 212 CF) | 0,00         | 2.000,00          | 2.000,00          | 2.000,00          | 2.000,00          | 8.000,00            |
|           | <b>501 - 3.3.90.30.00</b>   | <b>0,00</b>  | <b>5.000,00</b>   | <b>5.000,00</b>   | <b>5.000,00</b>   | <b>5.000,00</b>   | <b>20.000,00</b>    |
|           | 102 - MSC - 1.500.1001 25% de Impostos e Transferências para a Educação (Art. 212 CF) | 0,00         | 5.000,00          | 5.000,00          | 5.000,00          | 5.000,00          | 20.000,00           |
|           | <b>502 - 3.3.90.36.00</b>   | <b>0,00</b>  | <b>2.000,00</b>   | <b>2.000,00</b>   | <b>2.000,00</b>   | <b>2.000,00</b>   | <b>8.000,00</b>     |
|           | 102 - MSC - 1.500.1001 25% de Impostos e Transferências para a Educação (Art. 212 CF) | 0,00         | 2.000,00          | 2.000,00          | 2.000,00          | 2.000,00          | 8.000,00            |
|           | <b>503 - 3.3.90.39.00</b>   | <b>0,00</b>  | <b>5.000,00</b>   | <b>5.000,00</b>   | <b>5.000,00</b>   | <b>5.000,00</b>   | <b>20.000,00</b>    |
|           | 102 - MSC - 1.500.1001 25% de Impostos e Transferências para a Educação (Art. 212 CF) | 0,00         | 5.000,00          | 5.000,00          | 5.000,00          | 5.000,00          | 20.000,00           |
| Programa: | 1217 - PROMOÇÃO E QUALIFICAÇÃO DO ENSINO FUNDAMENTAL                                  | 0,00         | 1.463.000,00      | 4.109.000,00      | 3.734.000,00      | 4.245.230,00      | 13.551.230,00       |
| Ação:     | 1.11 - AQUISIÇÃO DE IMÓVEIS PARA ENSINO   | 0,00         | 20.000,00         | 20.000,00         | 20.000,00         | 20.000,00         | 80.000,00           |
|           | <b>481 - 4.4.90.61.00</b>   | <b>0,00</b>  | <b>20.000,00</b>  | <b>20.000,00</b>  | <b>20.000,00</b>  | <b>20.000,00</b>  | <b>80.000,00</b>    |
|           | 102 - MSC - 1.500.1001 25% de Impostos e Transferências para a Educação (Art. 212 CF) | 0,00         | 20.000,00         | 20.000,00         | 20.000,00         | 20.000,00         | 80.000,00           |
| Ação:     | 1.13 - LABORATÓRIOS PEDAGÓGICOS E DE INFORMÁTICA                                      | 0,00         | 20.000,00         | 20.000,00         | 20.000,00         | 20.000,00         | 80.000,00           |
|           | <b>483 - 4.4.90.51.00</b>   | <b>0,00</b>  | <b>10.000,00</b>  | <b>10.000,00</b>  | <b>10.000,00</b>  | <b>10.000,00</b>  | <b>40.000,00</b>    |
|           | 102 - MSC - 1.500.1001 25% de Impostos e Transferências para a Educação (Art. 212 CF) | 0,00         | 10.000,00         | 10.000,00         | 10.000,00         | 10.000,00         | 40.000,00           |
|           | <b>484 - 4.4.90.52.00</b>   | <b>0,00</b>  | <b>10.000,00</b>  | <b>10.000,00</b>  | <b>10.000,00</b>  | <b>10.000,00</b>  | <b>40.000,00</b>    |
|           | 102 - MSC - 1.500.1001 25% de Impostos e Transferências para a Educação (Art. 212 CF) | 0,00         | 10.000,00         | 10.000,00         | 10.000,00         | 10.000,00         | 40.000,00           |
| Ação:     | 1.14 - CONSTRUÇÃO, REFORMA E AMPLIAÇÃO DE ESCOLAS, QUADRAS                            | 0,00         | 275.000,00        | 530.000,00        | 560.000,00        | 560.000,00        | 1.925.000,00        |
|           | <b>504 - 4.4.90.51.00</b>   | <b>0,00</b>  | <b>275.000,00</b> | <b>530.000,00</b> | <b>560.000,00</b> | <b>560.000,00</b> | <b>1.925.000,00</b> |
|           | 102 - MSC - 1.500.1001 25% de Impostos e Transferências para a Educação (Art. 212 CF) | 0,00         | 105.000,00        | 60.000,00         | 450.000,00        | 450.000,00        | 1.065.000,00        |
|           | 110 - MSC - 1.550.0000 Recursos do Salário Educação (QSE)                             | 0,00         | 65.000,00         | 70.000,00         | 70.000,00         | 70.000,00         | 275.000,00          |
|           | 115 - MSC - 1.570.0000 Recursos de Convênios para Educação do Governo Federal         | 0,00         | 105.000,00        | 400.000,00        | 40.000,00         | 40.000,00         | 585.000,00          |
| Ação:     | 1.15 - AQUISIÇÃO DE VEÍCULOS, MOBILIÁRIOS E EQUIPAMENTOS PARA AS                      | 0,00         | 50.000,00         | 65.000,00         | 80.000,00         | 260.000,00        | 455.000,00          |
|           | <b>505 - 4.4.90.52.00</b>   | <b>0,00</b>  | <b>50.000,00</b>  | <b>65.000,00</b>  | <b>80.000,00</b>  | <b>260.000,00</b> | <b>455.000,00</b>   |

**Demonstrativo de Compatibilidade entre PPA e LOA**

**PPA 2022 - 2025 - Valores em R\$**

|                  |   | Valor global | 2022              | 2023                | 2024                | 2025                | Total               |
|------------------|---|--------------|-------------------|---------------------|---------------------|---------------------|---------------------|
|                  | 102 - MSC - 1.500.1001 25% de Impostos e Transferências para a Educação (Art. 212 CF) | 0,00         | 5.000,00          | 5.000,00            | 20.000,00           | 200.000,00          | 230.000,00          |
|                  | 110 - MSC - 1.550.0000 Recursos do Salário Educação (QSE)                             | 0,00         | 37.000,00         | 40.000,00           | 40.000,00           | 40.000,00           | 157.000,00          |
|                  | 115 - MSC - 1.570.0000 Recursos de Convênios para Educação do Governo Federal         | 0,00         | 8.000,00          | 20.000,00           | 20.000,00           | 20.000,00           | 68.000,00           |
| <b>Ação:</b>     | <b>1.46 - DESAPROPRIAÇÃO DE IMÓVEIS PARA EDUCAÇÃO</b>                                 | <b>0,00</b>  | <b>20.000,00</b>  | <b>20.000,00</b>    | <b>20.000,00</b>    | <b>20.000,00</b>    | <b>80.000,00</b>    |
|                  | <b>485 - 4.4.90.61.00</b>   | <b>0,00</b>  | <b>20.000,00</b>  | <b>20.000,00</b>    | <b>20.000,00</b>    | <b>20.000,00</b>    | <b>80.000,00</b>    |
|                  | 102 - MSC - 1.500.1001 25% de Impostos e Transferências para a Educação (Art. 212 CF) | 0,00         | 20.000,00         | 20.000,00           | 20.000,00           | 20.000,00           | 80.000,00           |
| <b>Ação:</b>     | <b>2.41 - CAPACITAÇÃO DE SERVIDORES VINCULADOS A EDUCAÇÃO</b>                         | <b>0,00</b>  | <b>100.000,00</b> | <b>1.065.000,00</b> | <b>565.000,00</b>   | <b>615.000,00</b>   | <b>2.345.000,00</b> |
|                  | <b>486 - 3.3.90.30.00</b>   | <b>0,00</b>  | <b>25.000,00</b>  | <b>355.000,00</b>   | <b>205.000,00</b>   | <b>205.000,00</b>   | <b>790.000,00</b>   |
|                  | 102 - MSC - 1.500.1001 25% de Impostos e Transferências para a Educação (Art. 212 CF) | 0,00         | 5.000,00          | 5.000,00            | 5.000,00            | 5.000,00            | 20.000,00           |
|                  | 114 - MSC - 1.569.0000 Outras Transferências de Recursos do FNDE                      | 0,00         | 20.000,00         | 350.000,00          | 200.000,00          | 200.000,00          | 770.000,00          |
|                  | <b>487 - 3.3.90.36.00</b>   | <b>0,00</b>  | <b>25.000,00</b>  | <b>355.000,00</b>   | <b>105.000,00</b>   | <b>155.000,00</b>   | <b>640.000,00</b>   |
|                  | 102 - MSC - 1.500.1001 25% de Impostos e Transferências para a Educação (Art. 212 CF) | 0,00         | 5.000,00          | 5.000,00            | 5.000,00            | 5.000,00            | 20.000,00           |
|                  | 114 - MSC - 1.569.0000 Outras Transferências de Recursos do FNDE                      | 0,00         | 20.000,00         | 350.000,00          | 100.000,00          | 150.000,00          | 620.000,00          |
|                  | <b>488 - 3.3.90.39.00</b>   | <b>0,00</b>  | <b>50.000,00</b>  | <b>355.000,00</b>   | <b>255.000,00</b>   | <b>255.000,00</b>   | <b>915.000,00</b>   |
|                  | 102 - MSC - 1.500.1001 25% de Impostos e Transferências para a Educação (Art. 212 CF) | 0,00         | 5.000,00          | 5.000,00            | 5.000,00            | 5.000,00            | 20.000,00           |
|                  | 114 - MSC - 1.569.0000 Outras Transferências de Recursos do FNDE                      | 0,00         | 45.000,00         | 350.000,00          | 250.000,00          | 250.000,00          | 895.000,00          |
| <b>Ação:</b>     | <b>2.48 - MANUTENÇÃO DAS ATIVIDADES DAS UNIDADES EDUCACIONAIS DO</b>                  | <b>0,00</b>  | <b>978.000,00</b> | <b>2.389.000,00</b> | <b>2.469.000,00</b> | <b>2.750.230,00</b> | <b>8.586.230,00</b> |
|                  | <b>506 - 3.3.90.30.00</b>   | <b>0,00</b>  | <b>370.000,00</b> | <b>905.000,00</b>   | <b>1.055.000,00</b> | <b>1.325.000,00</b> | <b>3.655.000,00</b> |
|                  | 102 - MSC - 1.500.1001 25% de Impostos e Transferências para a Educação (Art. 212 CF) | 0,00         | 65.000,00         | 300.000,00          | 300.000,00          | 180.000,00          | 845.000,00          |
|                  | 110 - MSC - 1.550.0000 Recursos do Salário Educação (QSE)                             | 0,00         | 300.000,00        | 600.000,00          | 750.000,00          | 1.140.000,00        | 2.790.000,00        |
|                  | 115 - MSC - 1.570.0000 Recursos de Convênios para Educação do Governo Federal         | 0,00         | 5.000,00          | 5.000,00            | 5.000,00            | 5.000,00            | 20.000,00           |
|                  | <b>507 - 3.3.90.31.00</b>   | <b>0,00</b>  | <b>7.000,00</b>   | <b>7.000,00</b>     | <b>7.000,00</b>     | <b>7.000,00</b>     | <b>28.000,00</b>    |
|                  | 102 - MSC - 1.500.1001 25% de Impostos e Transferências para a Educação (Art. 212 CF) | 0,00         | 2.000,00          | 2.000,00            | 2.000,00            | 2.000,00            | 8.000,00            |
|                  | 115 - MSC - 1.570.0000 Recursos de Convênios para Educação do Governo Federal         | 0,00         | 5.000,00          | 5.000,00            | 5.000,00            | 5.000,00            | 20.000,00           |
|                  | <b>508 - 3.3.90.32.00</b>   | <b>0,00</b>  | <b>7.000,00</b>   | <b>7.000,00</b>     | <b>7.000,00</b>     | <b>7.000,00</b>     | <b>28.000,00</b>    |
|                  | 102 - MSC - 1.500.1001 25% de Impostos e Transferências para a Educação (Art. 212 CF) | 0,00         | 2.000,00          | 2.000,00            | 2.000,00            | 2.000,00            | 8.000,00            |
|                  | 115 - MSC - 1.570.0000 Recursos de Convênios para Educação do Governo Federal         | 0,00         | 5.000,00          | 5.000,00            | 5.000,00            | 5.000,00            | 20.000,00           |
|                  | <b>509 - 3.3.90.36.00</b>   | <b>0,00</b>  | <b>319.000,00</b> | <b>545.000,00</b>   | <b>455.000,00</b>   | <b>455.000,00</b>   | <b>1.774.000,00</b> |
|                  | 102 - MSC - 1.500.1001 25% de Impostos e Transferências para a Educação (Art. 212 CF) | 0,00         | 84.000,00         | 180.000,00          | 90.000,00           | 90.000,00           | 444.000,00          |
|                  | 110 - MSC - 1.550.0000 Recursos do Salário Educação (QSE)                             | 0,00         | 230.000,00        | 360.000,00          | 360.000,00          | 360.000,00          | 1.310.000,00        |
|                  | 115 - MSC - 1.570.0000 Recursos de Convênios para Educação do Governo Federal         | 0,00         | 5.000,00          | 5.000,00            | 5.000,00            | 5.000,00            | 20.000,00           |
|                  | <b>510 - 3.3.90.39.00</b>   | <b>0,00</b>  | <b>275.000,00</b> | <b>925.000,00</b>   | <b>945.000,00</b>   | <b>956.230,00</b>   | <b>3.101.230,00</b> |
|                  | 102 - MSC - 1.500.1001 25% de Impostos e Transferências para a Educação (Art. 212 CF) | 0,00         | 100.000,00        | 290.000,00          | 200.000,00          | 196.230,00          | 786.230,00          |
|                  | 110 - MSC - 1.550.0000 Recursos do Salário Educação (QSE)                             | 0,00         | 170.000,00        | 630.000,00          | 740.000,00          | 740.000,00          | 2.280.000,00        |
|                  | 115 - MSC - 1.570.0000 Recursos de Convênios para Educação do Governo Federal         | 0,00         | 5.000,00          | 5.000,00            | 5.000,00            | 20.000,00           | 35.000,00           |
| <b>Programa:</b> | <b>1218 - SUPORTE SOCIAL AOS ESTUDANTES DA REDE MUNICIPAL DE ENSINO</b>               | <b>0,00</b>  | <b>72.000,00</b>  | <b>299.000,00</b>   | <b>562.810,00</b>   | <b>562.810,00</b>   | <b>1.496.620,00</b> |
| <b>Ação:</b>     | <b>2.43 - AQUISIÇÃO DE MATERIAL DIDÁTICO PEDAGÓGICO</b>                               | <b>0,00</b>  | <b>65.000,00</b>  | <b>292.000,00</b>   | <b>95.000,00</b>    | <b>95.000,00</b>    | <b>547.000,00</b>   |

**Demonstrativo de Compatibilidade entre PPA e LOA**

PPA 2022 - 2025 - Valores em R\$

|            |   | Valor global | 2022             | 2023              | 2024              | 2025              | Total             |
|------------|---|--------------|------------------|-------------------|-------------------|-------------------|-------------------|
|            | <b>492 - 3.3.90.30.00</b>   | <b>0,00</b>  | <b>42.000,00</b> | <b>142.000,00</b> | <b>10.000,00</b>  | <b>10.000,00</b>  | <b>204.000,00</b> |
|            | 102 - MSC - 1.500.1001 25% de Impostos e Transferências para a Educação (Art. 212 CF) | 0,00         | 42.000,00        | 142.000,00        | 10.000,00         | 10.000,00         | 204.000,00        |
|            | <b>493 - 3.3.90.32.00</b>   | <b>0,00</b>  | <b>23.000,00</b> | <b>150.000,00</b> | <b>85.000,00</b>  | <b>85.000,00</b>  | <b>343.000,00</b> |
|            | 102 - MSC - 1.500.1001 25% de Impostos e Transferências para a Educação (Art. 212 CF) | 0,00         | 23.000,00        | 150.000,00        | 85.000,00         | 85.000,00         | 343.000,00        |
| Ação:      | 2.46 - AÇÕES SUPLEMENTARES PARA O DESENVOLVIMENTO DA EDUCAÇÃO                         | 0,00         | 7.000,00         | 7.000,00          | 467.810,00        | 467.810,00        | 949.620,00        |
|            | <b>498 - 3.3.90.18.00</b>   | <b>0,00</b>  | <b>2.000,00</b>  | <b>2.000,00</b>   | <b>2.000,00</b>   | <b>2.000,00</b>   | <b>8.000,00</b>   |
|            | 102 - MSC - 1.500.1001 25% de Impostos e Transferências para a Educação (Art. 212 CF) | 0,00         | 2.000,00         | 2.000,00          | 2.000,00          | 2.000,00          | 8.000,00          |
|            | <b>499 - 3.3.90.32.00</b>   | <b>0,00</b>  | <b>5.000,00</b>  | <b>5.000,00</b>   | <b>465.810,00</b> | <b>465.810,00</b> | <b>941.620,00</b> |
|            | 102 - MSC - 1.500.1001 25% de Impostos e Transferências para a Educação (Art. 212 CF) | 0,00         | 5.000,00         | 5.000,00          | 465.810,00        | 465.810,00        | 941.620,00        |
| Programa:  | 1219 - DINHEIRO DIRETO NA ESCOLA (PDDE)   | 0,00         | 10.000,00        | 20.000,00         | 30.000,00         | 31.000,00         | 91.000,00         |
| Ação:      | 1.287 - AQUISIÇÃO DE MÓVEIS E EQUIPAMENTOS ÀS UNIDADES ESCOLARES -                    | 0,00         | 2.000,00         | 5.000,00          | 5.000,00          | 5.000,00          | 17.000,00         |
|            | <b>514 - 4.4.90.52.00</b>   | <b>0,00</b>  | <b>2.000,00</b>  | <b>5.000,00</b>   | <b>5.000,00</b>   | <b>5.000,00</b>   | <b>17.000,00</b>  |
|            | 111 - MSC - 1.551.0000 Recursos do PDDE (Programa Dinheiro Direto na Escola)          | 0,00         | 2.000,00         | 5.000,00          | 5.000,00          | 5.000,00          | 17.000,00         |
| Ação:      | 2.50 - MANUTENÇÃO DAS AÇÕES DE SUPORTE ÀS UNIDADES ESCOLARES - PDDE                   | 0,00         | 8.000,00         | 15.000,00         | 25.000,00         | 26.000,00         | 74.000,00         |
|            | <b>515 - 3.3.90.30.00</b>   | <b>0,00</b>  | <b>4.000,00</b>  | <b>8.000,00</b>   | <b>12.000,00</b>  | <b>12.000,00</b>  | <b>36.000,00</b>  |
|            | 111 - MSC - 1.551.0000 Recursos do PDDE (Programa Dinheiro Direto na Escola)          | 0,00         | 4.000,00         | 8.000,00          | 12.000,00         | 12.000,00         | 36.000,00         |
|            | <b>516 - 3.3.90.36.00</b>   | <b>0,00</b>  | <b>2.000,00</b>  | <b>5.000,00</b>   | <b>7.000,00</b>   | <b>8.000,00</b>   | <b>22.000,00</b>  |
|            | 111 - MSC - 1.551.0000 Recursos do PDDE (Programa Dinheiro Direto na Escola)          | 0,00         | 2.000,00         | 5.000,00          | 7.000,00          | 8.000,00          | 22.000,00         |
|            | <b>517 - 3.3.90.39.00</b>   | <b>0,00</b>  | <b>2.000,00</b>  | <b>2.000,00</b>   | <b>6.000,00</b>   | <b>6.000,00</b>   | <b>16.000,00</b>  |
|            | 111 - MSC - 1.551.0000 Recursos do PDDE (Programa Dinheiro Direto na Escola)          | 0,00         | 2.000,00         | 2.000,00          | 6.000,00          | 6.000,00          | 16.000,00         |
| Programa:  | 2710 - PROGRAMA ALFABETIZAÇÃO NA IDADE CERTA  | 0,00         | 0,00             | 0,00              | 0,00              | 15.000,00         | 15.000,00         |
| Ação:      | 2.897 - Implantação de Políticas de Valorização e Formação Continuada no Ensino       | 0,00         | 0,00             | 0,00              | 0,00              | 15.000,00         | 15.000,00         |
|            | <b>1126 - 3.3.90.30.00</b>  | <b>0,00</b>  | <b>0,00</b>      | <b>0,00</b>       | <b>0,00</b>       | <b>5.000,00</b>   | <b>5.000,00</b>   |
|            | 102 - MSC - 1.500.1001 25% de Impostos e Transferências para a Educação (Art. 212 CF) | 0,00         | 0,00             | 0,00              | 0,00              | 5.000,00          | 5.000,00          |
|            | <b>1127 - 3.3.90.36.00</b>  | <b>0,00</b>  | <b>0,00</b>      | <b>0,00</b>       | <b>0,00</b>       | <b>5.000,00</b>   | <b>5.000,00</b>   |
|            | 102 - MSC - 1.500.1001 25% de Impostos e Transferências para a Educação (Art. 212 CF) | 0,00         | 0,00             | 0,00              | 0,00              | 5.000,00          | 5.000,00          |
|            | <b>1128 - 3.3.90.39.00</b>  | <b>0,00</b>  | <b>0,00</b>      | <b>0,00</b>       | <b>0,00</b>       | <b>5.000,00</b>   | <b>5.000,00</b>   |
|            | 102 - MSC - 1.500.1001 25% de Impostos e Transferências para a Educação (Art. 212 CF) | 0,00         | 0,00             | 0,00              | 0,00              | 5.000,00          | 5.000,00          |
| Subfunção: | 362 - Ensino Médio  | 0,00         | 25.000,00        | 25.000,00         | 25.000,00         | 25.000,00         | 100.000,00        |
| Programa:  | 2705 - UNIVERSALIZAÇÃO DO ENSINO MÉDIO  | 0,00         | 25.000,00        | 25.000,00         | 25.000,00         | 25.000,00         | 100.000,00        |
| Ação:      | 1.16 - ESTRUTURAÇÃO, AMPLIAÇÃO E AQUISIÇÃO DE MOBILIÁRIOS E                           | 0,00         | 10.000,00        | 10.000,00         | 10.000,00         | 10.000,00         | 40.000,00         |
|            | <b>518 - 4.4.90.51.00</b>   | <b>0,00</b>  | <b>5.000,00</b>  | <b>5.000,00</b>   | <b>5.000,00</b>   | <b>5.000,00</b>   | <b>20.000,00</b>  |
|            | 102 - MSC - 1.500.1001 25% de Impostos e Transferências para a Educação (Art. 212 CF) | 0,00         | 5.000,00         | 5.000,00          | 5.000,00          | 5.000,00          | 20.000,00         |
|            | <b>988 - 4.4.90.52.00</b>   | <b>0,00</b>  | <b>5.000,00</b>  | <b>5.000,00</b>   | <b>5.000,00</b>   | <b>5.000,00</b>   | <b>20.000,00</b>  |
|            | 102 - MSC - 1.500.1001 25% de Impostos e Transferências para a Educação (Art. 212 CF) | 0,00         | 5.000,00         | 5.000,00          | 5.000,00          | 5.000,00          | 20.000,00         |
| Ação:      | 2.869 - MANUTENÇÃO DAS UNIDADES EDUCACIONAIS DE ENSINO MÉDIO.                         | 0,00         | 15.000,00        | 15.000,00         | 15.000,00         | 15.000,00         | 60.000,00         |

**Demonstrativo de Compatibilidade entre PPA e LOA**

PPA 2022 - 2025 - Valores em R\$

|   | Valor global | 2022             | 2023             | 2024             | 2025             | Total             |
|---|--------------|------------------|------------------|------------------|------------------|-------------------|
| <b>989 - 3.3.90.30.00</b>   | <b>0,00</b>  | <b>5.000,00</b>  | <b>5.000,00</b>  | <b>5.000,00</b>  | <b>5.000,00</b>  | <b>20.000,00</b>  |
| 102 - MSC - 1.500.1001 25% de Impostos e Transferências para a Educação (Art. 212 CF) | 0,00         | 5.000,00         | 5.000,00         | 5.000,00         | 5.000,00         | 20.000,00         |
| <b>990 - 3.3.90.36.00</b>   | <b>0,00</b>  | <b>5.000,00</b>  | <b>5.000,00</b>  | <b>5.000,00</b>  | <b>5.000,00</b>  | <b>20.000,00</b>  |
| 102 - MSC - 1.500.1001 25% de Impostos e Transferências para a Educação (Art. 212 CF) | 0,00         | 5.000,00         | 5.000,00         | 5.000,00         | 5.000,00         | 20.000,00         |
| <b>991 - 3.3.90.39.00</b>   | <b>0,00</b>  | <b>5.000,00</b>  | <b>5.000,00</b>  | <b>5.000,00</b>  | <b>5.000,00</b>  | <b>20.000,00</b>  |
| 102 - MSC - 1.500.1001 25% de Impostos e Transferências para a Educação (Art. 212 CF) | 0,00         | 5.000,00         | 5.000,00         | 5.000,00         | 5.000,00         | 20.000,00         |
| Subfunção: 363 - Ensino Profissional  | 0,00         | 8.000,00         | 8.000,00         | 8.000,00         | 8.000,00         | 32.000,00         |
| Programa: 1213 - ENSINO TÉCNICO PROFISSIONALIZANTE                                    | 0,00         | 8.000,00         | 8.000,00         | 8.000,00         | 8.000,00         | 32.000,00         |
| Ação: 1.17 - IMPLANTAÇÃO DE INFRA-ESTRUTURA FÍSICA E INSTALAÇÕES                      | 0,00         | 5.000,00         | 5.000,00         | 5.000,00         | 5.000,00         | 20.000,00         |
| <b>519 - 4.4.90.51.00</b>   | <b>0,00</b>  | <b>5.000,00</b>  | <b>5.000,00</b>  | <b>5.000,00</b>  | <b>5.000,00</b>  | <b>20.000,00</b>  |
| 102 - MSC - 1.500.1001 25% de Impostos e Transferências para a Educação (Art. 212 CF) | 0,00         | 5.000,00         | 5.000,00         | 5.000,00         | 5.000,00         | 20.000,00         |
| Ação: 2.53 - MANUTENÇÃO DAS ATIVIDADES DO ENSINO PROFISSIONALIZANTE                   | 0,00         | 3.000,00         | 3.000,00         | 3.000,00         | 3.000,00         | 12.000,00         |
| <b>520 - 3.3.90.30.00</b>   | <b>0,00</b>  | <b>1.000,00</b>  | <b>1.000,00</b>  | <b>1.000,00</b>  | <b>1.000,00</b>  | <b>4.000,00</b>   |
| 102 - MSC - 1.500.1001 25% de Impostos e Transferências para a Educação (Art. 212 CF) | 0,00         | 1.000,00         | 1.000,00         | 1.000,00         | 1.000,00         | 4.000,00          |
| <b>521 - 3.3.90.36.00</b>   | <b>0,00</b>  | <b>1.000,00</b>  | <b>1.000,00</b>  | <b>1.000,00</b>  | <b>1.000,00</b>  | <b>4.000,00</b>   |
| 102 - MSC - 1.500.1001 25% de Impostos e Transferências para a Educação (Art. 212 CF) | 0,00         | 1.000,00         | 1.000,00         | 1.000,00         | 1.000,00         | 4.000,00          |
| <b>522 - 3.3.90.39.00</b>   | <b>0,00</b>  | <b>1.000,00</b>  | <b>1.000,00</b>  | <b>1.000,00</b>  | <b>1.000,00</b>  | <b>4.000,00</b>   |
| 102 - MSC - 1.500.1001 25% de Impostos e Transferências para a Educação (Art. 212 CF) | 0,00         | 1.000,00         | 1.000,00         | 1.000,00         | 1.000,00         | 4.000,00          |
| Subfunção: 364 - Ensino Superior  | 0,00         | 192.000,00       | 292.000,00       | 262.000,00       | 522.000,00       | 1.268.000,00      |
| Programa: 1204 - PROMOÇÃO DA QUALIDADE DO ENSINO SUPERIOR                             | 0,00         | 192.000,00       | 292.000,00       | 262.000,00       | 522.000,00       | 1.268.000,00      |
| Ação: 2.55 - AUXÍLIO UNIVERSIDADE   | 0,00         | 50.000,00        | 50.000,00        | 20.000,00        | 20.000,00        | 140.000,00        |
| <b>523 - 3.3.90.18.00</b>   | <b>0,00</b>  | <b>50.000,00</b> | <b>50.000,00</b> | <b>20.000,00</b> | <b>20.000,00</b> | <b>140.000,00</b> |
| 102 - MSC - 1.500.1001 25% de Impostos e Transferências para a Educação (Art. 212 CF) | 0,00         | 50.000,00        | 50.000,00        | 20.000,00        | 20.000,00        | 140.000,00        |
| Ação: 2.56 - APOIO AOS VESTIBULANDOS  | 0,00         | 9.000,00         | 9.000,00         | 9.000,00         | 9.000,00         | 36.000,00         |
| <b>524 - 3.1.90.04.00</b>   | <b>0,00</b>  | <b>5.000,00</b>  | <b>5.000,00</b>  | <b>5.000,00</b>  | <b>5.000,00</b>  | <b>20.000,00</b>  |
| 102 - MSC - 1.500.1001 25% de Impostos e Transferências para a Educação (Art. 212 CF) | 0,00         | 5.000,00         | 5.000,00         | 5.000,00         | 5.000,00         | 20.000,00         |
| <b>525 - 3.1.90.11.00</b>   | <b>0,00</b>  | <b>1.000,00</b>  | <b>1.000,00</b>  | <b>1.000,00</b>  | <b>1.000,00</b>  | <b>4.000,00</b>   |
| 102 - MSC - 1.500.1001 25% de Impostos e Transferências para a Educação (Art. 212 CF) | 0,00         | 1.000,00         | 1.000,00         | 1.000,00         | 1.000,00         | 4.000,00          |
| <b>526 - 3.3.90.30.00</b>   | <b>0,00</b>  | <b>1.000,00</b>  | <b>1.000,00</b>  | <b>1.000,00</b>  | <b>1.000,00</b>  | <b>4.000,00</b>   |
| 102 - MSC - 1.500.1001 25% de Impostos e Transferências para a Educação (Art. 212 CF) | 0,00         | 1.000,00         | 1.000,00         | 1.000,00         | 1.000,00         | 4.000,00          |
| <b>527 - 3.3.90.36.00</b>   | <b>0,00</b>  | <b>1.000,00</b>  | <b>1.000,00</b>  | <b>1.000,00</b>  | <b>1.000,00</b>  | <b>4.000,00</b>   |
| 102 - MSC - 1.500.1001 25% de Impostos e Transferências para a Educação (Art. 212 CF) | 0,00         | 1.000,00         | 1.000,00         | 1.000,00         | 1.000,00         | 4.000,00          |
| <b>528 - 3.3.90.39.00</b>   | <b>0,00</b>  | <b>1.000,00</b>  | <b>1.000,00</b>  | <b>1.000,00</b>  | <b>1.000,00</b>  | <b>4.000,00</b>   |
| 102 - MSC - 1.500.1001 25% de Impostos e Transferências para a Educação (Art. 212 CF) | 0,00         | 1.000,00         | 1.000,00         | 1.000,00         | 1.000,00         | 4.000,00          |
| Ação: 2.57 - TRANSPORTE UNIVERSITÁRIO   | 0,00         | 131.000,00       | 231.000,00       | 231.000,00       | 491.000,00       | 1.084.000,00      |
| <b>529 - 3.3.90.18.00</b>   | <b>0,00</b>  | <b>1.000,00</b>  | <b>1.000,00</b>  | <b>1.000,00</b>  | <b>1.000,00</b>  | <b>4.000,00</b>   |
| 102 - MSC - 1.500.1001 25% de Impostos e Transferências para a Educação (Art. 212 CF) | 0,00         | 1.000,00         | 1.000,00         | 1.000,00         | 1.000,00         | 4.000,00          |

**Demonstrativo de Compatibilidade entre PPA e LOA**

PPA 2022 - 2025 - Valores em R\$

|            |   | Valor global | 2022              | 2023              | 2024              | 2025              | Total             |
|------------|---|--------------|-------------------|-------------------|-------------------|-------------------|-------------------|
|            | <b>530 - 3.3.90.30.00</b>   | <b>0,00</b>  | <b>70.000,00</b>  | <b>170.000,00</b> | <b>200.000,00</b> | <b>120.000,00</b> | <b>560.000,00</b> |
|            | 102 - MSC - 1.500.1001 25% de Impostos e Transferências para a Educação (Art. 212 CF) | 0,00         | 70.000,00         | 170.000,00        | 200.000,00        | 120.000,00        | 560.000,00        |
|            | <b>531 - 3.3.90.36.00</b>   | <b>0,00</b>  | <b>50.000,00</b>  | <b>50.000,00</b>  | <b>20.000,00</b>  | <b>360.000,00</b> | <b>480.000,00</b> |
|            | 102 - MSC - 1.500.1001 25% de Impostos e Transferências para a Educação (Art. 212 CF) | 0,00         | 50.000,00         | 50.000,00         | 20.000,00         | 360.000,00        | 480.000,00        |
|            | <b>532 - 3.3.90.39.00</b>   | <b>0,00</b>  | <b>10.000,00</b>  | <b>10.000,00</b>  | <b>10.000,00</b>  | <b>10.000,00</b>  | <b>40.000,00</b>  |
|            | 101 - MSC - 1.501.0000 Recursos Próprios  | 0,00         | 10.000,00         | 10.000,00         | 10.000,00         | 10.000,00         | 40.000,00         |
| Ação:      | 2.58 - APOIO NA PROMOÇÃO DO ENSINO DE GRADUAÇÃO E PÓS-GRADUAÇÃO DOS                   | 0,00         | 2.000,00          | 2.000,00          | 2.000,00          | 2.000,00          | 8.000,00          |
|            | <b>533 - 3.3.90.18.00</b>   | <b>0,00</b>  | <b>1.000,00</b>   | <b>1.000,00</b>   | <b>1.000,00</b>   | <b>1.000,00</b>   | <b>4.000,00</b>   |
|            | 102 - MSC - 1.500.1001 25% de Impostos e Transferências para a Educação (Art. 212 CF) | 0,00         | 1.000,00          | 1.000,00          | 1.000,00          | 1.000,00          | 4.000,00          |
|            | <b>534 - 3.3.90.39.00</b>   | <b>0,00</b>  | <b>1.000,00</b>   | <b>1.000,00</b>   | <b>1.000,00</b>   | <b>1.000,00</b>   | <b>4.000,00</b>   |
|            | 102 - MSC - 1.500.1001 25% de Impostos e Transferências para a Educação (Art. 212 CF) | 0,00         | 1.000,00          | 1.000,00          | 1.000,00          | 1.000,00          | 4.000,00          |
| Subfunção: | 365 - Educação Infantil   | 0,00         | 337.000,00        | 658.000,00        | 404.000,00        | 475.000,00        | 1.874.000,00      |
| Programa:  | 1210 - MELHORIA DA QUALIDADE NA EDUCAÇÃO INFANTIL                                     | 0,00         | 337.000,00        | 658.000,00        | 404.000,00        | 460.000,00        | 1.859.000,00      |
| Ação:      | 1.18 - CONSTRUÇÃO, REFORMA E AMPLIAÇÃO DE ESCOLAS DE EDUCAÇÃO                         | 0,00         | 150.000,00        | 400.000,00        | 70.000,00         | 70.000,00         | 690.000,00        |
|            | <b>535 - 4.4.90.51.00</b>   | <b>0,00</b>  | <b>150.000,00</b> | <b>400.000,00</b> | <b>70.000,00</b>  | <b>70.000,00</b>  | <b>690.000,00</b> |
|            | 102 - MSC - 1.500.1001 25% de Impostos e Transferências para a Educação (Art. 212 CF) | 0,00         | 100.000,00        | 100.000,00        | 30.000,00         | 30.000,00         | 260.000,00        |
|            | 115 - MSC - 1.570.0000 Recursos de Convênios para Educação do Governo Federal         | 0,00         | 50.000,00         | 300.000,00        | 40.000,00         | 40.000,00         | 430.000,00        |
| Ação:      | 1.19 - AQUISIÇÃO DE VEÍCULOS, MOBILIÁRIOS E EQUIPAMENTOS PARA AS                      | 0,00         | 35.000,00         | 55.000,00         | 40.000,00         | 40.000,00         | 170.000,00        |
|            | <b>536 - 4.4.90.52.00</b>   | <b>0,00</b>  | <b>35.000,00</b>  | <b>55.000,00</b>  | <b>40.000,00</b>  | <b>40.000,00</b>  | <b>170.000,00</b> |
|            | 102 - MSC - 1.500.1001 25% de Impostos e Transferências para a Educação (Art. 212 CF) | 0,00         | 10.000,00         | 10.000,00         | 10.000,00         | 10.000,00         | 40.000,00         |
|            | 115 - MSC - 1.570.0000 Recursos de Convênios para Educação do Governo Federal         | 0,00         | 25.000,00         | 45.000,00         | 30.000,00         | 30.000,00         | 130.000,00        |
| Ação:      | 1.296 - CONSTRUÇÃO, REFORMA E AMPLIAÇÃO DE CRECHES                                    | 0,00         | 8.000,00          | 25.000,00         | 120.000,00        | 120.000,00        | 273.000,00        |
|            | <b>922 - 4.4.90.51.00</b>   | <b>0,00</b>  | <b>8.000,00</b>   | <b>25.000,00</b>  | <b>120.000,00</b> | <b>120.000,00</b> | <b>273.000,00</b> |
|            | 102 - MSC - 1.500.1001 25% de Impostos e Transferências para a Educação (Art. 212 CF) | 0,00         | 4.000,00          | 5.000,00          | 100.000,00        | 100.000,00        | 209.000,00        |
|            | 115 - MSC - 1.570.0000 Recursos de Convênios para Educação do Governo Federal         | 0,00         | 4.000,00          | 20.000,00         | 20.000,00         | 20.000,00         | 64.000,00         |
| Ação:      | 1.297 - AQUISIÇÃO DE VEÍCULOS, MOBILIÁRIOS E EQUIPAMENTOS PARA AS                     | 0,00         | 7.000,00          | 24.000,00         | 34.000,00         | 70.000,00         | 135.000,00        |
|            | <b>923 - 4.4.90.52.00</b>   | <b>0,00</b>  | <b>7.000,00</b>   | <b>24.000,00</b>  | <b>34.000,00</b>  | <b>70.000,00</b>  | <b>135.000,00</b> |
|            | 102 - MSC - 1.500.1001 25% de Impostos e Transferências para a Educação (Art. 212 CF) | 0,00         | 4.000,00          | 4.000,00          | 4.000,00          | 40.000,00         | 52.000,00         |
|            | 115 - MSC - 1.570.0000 Recursos de Convênios para Educação do Governo Federal         | 0,00         | 3.000,00          | 20.000,00         | 30.000,00         | 30.000,00         | 83.000,00         |
| Ação:      | 2.59 - MANUTENÇÃO DAS ATIVIDADES DESENVOLVIDAS NO ENSINO PRÉ-                         | 0,00         | 98.000,00         | 98.000,00         | 58.000,00         | 58.000,00         | 312.000,00        |
|            | <b>537 - 3.1.90.04.00</b>   | <b>0,00</b>  | <b>4.000,00</b>   | <b>4.000,00</b>   | <b>4.000,00</b>   | <b>4.000,00</b>   | <b>16.000,00</b>  |
|            | 102 - MSC - 1.500.1001 25% de Impostos e Transferências para a Educação (Art. 212 CF) | 0,00         | 4.000,00          | 4.000,00          | 4.000,00          | 4.000,00          | 16.000,00         |
|            | <b>538 - 3.1.90.11.00</b>   | <b>0,00</b>  | <b>5.000,00</b>   | <b>5.000,00</b>   | <b>5.000,00</b>   | <b>5.000,00</b>   | <b>20.000,00</b>  |
|            | 102 - MSC - 1.500.1001 25% de Impostos e Transferências para a Educação (Art. 212 CF) | 0,00         | 5.000,00          | 5.000,00          | 5.000,00          | 5.000,00          | 20.000,00         |
|            | <b>539 - 3.1.90.13.00</b>   | <b>0,00</b>  | <b>1.000,00</b>   | <b>1.000,00</b>   | <b>1.000,00</b>   | <b>1.000,00</b>   | <b>4.000,00</b>   |
|            | 102 - MSC - 1.500.1001 25% de Impostos e Transferências para a Educação (Art. 212 CF) | 0,00         | 1.000,00          | 1.000,00          | 1.000,00          | 1.000,00          | 4.000,00          |

**Demonstrativo de Compatibilidade entre PPA e LOA**

PPA 2022 - 2025 - Valores em R\$

|   | Valor global | 2022             | 2023             | 2024             | 2025             | Total             |
|---|--------------|------------------|------------------|------------------|------------------|-------------------|
| <b>540 - 3.1.90.94.00</b>   | <b>0,00</b>  | <b>1.000,00</b>  | <b>1.000,00</b>  | <b>1.000,00</b>  | <b>1.000,00</b>  | <b>4.000,00</b>   |
| 102 - MSC - 1.500.1001 25% de Impostos e Transferências para a Educação (Art. 212 CF) | 0,00         | 1.000,00         | 1.000,00         | 1.000,00         | 1.000,00         | 4.000,00          |
| <b>541 - 3.1.91.13.00</b>   | <b>0,00</b>  | <b>5.000,00</b>  | <b>5.000,00</b>  | <b>5.000,00</b>  | <b>5.000,00</b>  | <b>20.000,00</b>  |
| 102 - MSC - 1.500.1001 25% de Impostos e Transferências para a Educação (Art. 212 CF) | 0,00         | 5.000,00         | 5.000,00         | 5.000,00         | 5.000,00         | 20.000,00         |
| <b>542 - 3.3.90.08.00</b>   | <b>0,00</b>  | <b>1.000,00</b>  | <b>1.000,00</b>  | <b>1.000,00</b>  | <b>1.000,00</b>  | <b>4.000,00</b>   |
| 102 - MSC - 1.500.1001 25% de Impostos e Transferências para a Educação (Art. 212 CF) | 0,00         | 1.000,00         | 1.000,00         | 1.000,00         | 1.000,00         | 4.000,00          |
| <b>543 - 3.3.90.14.00</b>   | <b>0,00</b>  | <b>1.000,00</b>  | <b>1.000,00</b>  | <b>1.000,00</b>  | <b>1.000,00</b>  | <b>4.000,00</b>   |
| 102 - MSC - 1.500.1001 25% de Impostos e Transferências para a Educação (Art. 212 CF) | 0,00         | 1.000,00         | 1.000,00         | 1.000,00         | 1.000,00         | 4.000,00          |
| <b>544 - 3.3.90.30.00</b>   | <b>0,00</b>  | <b>30.000,00</b> | <b>30.000,00</b> | <b>10.000,00</b> | <b>10.000,00</b> | <b>80.000,00</b>  |
| 102 - MSC - 1.500.1001 25% de Impostos e Transferências para a Educação (Art. 212 CF) | 0,00         | 30.000,00        | 30.000,00        | 10.000,00        | 10.000,00        | 80.000,00         |
| <b>545 - 3.3.90.36.00</b>   | <b>0,00</b>  | <b>30.000,00</b> | <b>30.000,00</b> | <b>10.000,00</b> | <b>10.000,00</b> | <b>80.000,00</b>  |
| 102 - MSC - 1.500.1001 25% de Impostos e Transferências para a Educação (Art. 212 CF) | 0,00         | 30.000,00        | 30.000,00        | 10.000,00        | 10.000,00        | 80.000,00         |
| <b>546 - 3.3.90.39.00</b>   | <b>0,00</b>  | <b>20.000,00</b> | <b>20.000,00</b> | <b>20.000,00</b> | <b>20.000,00</b> | <b>80.000,00</b>  |
| 102 - MSC - 1.500.1001 25% de Impostos e Transferências para a Educação (Art. 212 CF) | 0,00         | 20.000,00        | 20.000,00        | 20.000,00        | 20.000,00        | 80.000,00         |
| Ação: 2.862 - MANUTENÇÃO DO FUNCIONAMENTO DAS CRECHES                                 | 0,00         | 39.000,00        | 56.000,00        | 82.000,00        | 102.000,00       | 279.000,00        |
| <b>924 - 3.1.90.04.00</b>   | <b>0,00</b>  | <b>4.000,00</b>  | <b>4.000,00</b>  | <b>4.000,00</b>  | <b>4.000,00</b>  | <b>16.000,00</b>  |
| 102 - MSC - 1.500.1001 25% de Impostos e Transferências para a Educação (Art. 212 CF) | 0,00         | 4.000,00         | 4.000,00         | 4.000,00         | 4.000,00         | 16.000,00         |
| <b>925 - 3.1.90.11.00</b>   | <b>0,00</b>  | <b>5.000,00</b>  | <b>5.000,00</b>  | <b>5.000,00</b>  | <b>5.000,00</b>  | <b>20.000,00</b>  |
| 102 - MSC - 1.500.1001 25% de Impostos e Transferências para a Educação (Art. 212 CF) | 0,00         | 5.000,00         | 5.000,00         | 5.000,00         | 5.000,00         | 20.000,00         |
| <b>926 - 3.1.90.13.00</b>   | <b>0,00</b>  | <b>4.000,00</b>  | <b>4.000,00</b>  | <b>4.000,00</b>  | <b>4.000,00</b>  | <b>16.000,00</b>  |
| 102 - MSC - 1.500.1001 25% de Impostos e Transferências para a Educação (Art. 212 CF) | 0,00         | 4.000,00         | 4.000,00         | 4.000,00         | 4.000,00         | 16.000,00         |
| <b>927 - 3.1.90.94.00</b>   | <b>0,00</b>  | <b>4.000,00</b>  | <b>4.000,00</b>  | <b>4.000,00</b>  | <b>4.000,00</b>  | <b>16.000,00</b>  |
| 102 - MSC - 1.500.1001 25% de Impostos e Transferências para a Educação (Art. 212 CF) | 0,00         | 4.000,00         | 4.000,00         | 4.000,00         | 4.000,00         | 16.000,00         |
| <b>929 - 3.1.91.13.00</b>   | <b>0,00</b>  | <b>4.000,00</b>  | <b>4.000,00</b>  | <b>4.000,00</b>  | <b>4.000,00</b>  | <b>16.000,00</b>  |
| 102 - MSC - 1.500.1001 25% de Impostos e Transferências para a Educação (Art. 212 CF) | 0,00         | 4.000,00         | 4.000,00         | 4.000,00         | 4.000,00         | 16.000,00         |
| <b>930 - 3.3.90.08.00</b>   | <b>0,00</b>  | <b>4.000,00</b>  | <b>4.000,00</b>  | <b>4.000,00</b>  | <b>4.000,00</b>  | <b>16.000,00</b>  |
| 102 - MSC - 1.500.1001 25% de Impostos e Transferências para a Educação (Art. 212 CF) | 0,00         | 4.000,00         | 4.000,00         | 4.000,00         | 4.000,00         | 16.000,00         |
| <b>931 - 3.3.90.14.00</b>   | <b>0,00</b>  | <b>3.000,00</b>  | <b>3.000,00</b>  | <b>3.000,00</b>  | <b>3.000,00</b>  | <b>12.000,00</b>  |
| 102 - MSC - 1.500.1001 25% de Impostos e Transferências para a Educação (Art. 212 CF) | 0,00         | 3.000,00         | 3.000,00         | 3.000,00         | 3.000,00         | 12.000,00         |
| <b>932 - 3.3.90.30.00</b>   | <b>0,00</b>  | <b>3.000,00</b>  | <b>20.000,00</b> | <b>40.000,00</b> | <b>60.000,00</b> | <b>123.000,00</b> |
| 102 - MSC - 1.500.1001 25% de Impostos e Transferências para a Educação (Art. 212 CF) | 0,00         | 3.000,00         | 20.000,00        | 40.000,00        | 60.000,00        | 123.000,00        |
| <b>933 - 3.3.90.36.00</b>   | <b>0,00</b>  | <b>4.000,00</b>  | <b>4.000,00</b>  | <b>4.000,00</b>  | <b>4.000,00</b>  | <b>16.000,00</b>  |
| 102 - MSC - 1.500.1001 25% de Impostos e Transferências para a Educação (Art. 212 CF) | 0,00         | 4.000,00         | 4.000,00         | 4.000,00         | 4.000,00         | 16.000,00         |
| <b>934 - 3.3.90.39.00</b>   | <b>0,00</b>  | <b>4.000,00</b>  | <b>4.000,00</b>  | <b>10.000,00</b> | <b>10.000,00</b> | <b>28.000,00</b>  |
| 102 - MSC - 1.500.1001 25% de Impostos e Transferências para a Educação (Art. 212 CF) | 0,00         | 4.000,00         | 4.000,00         | 10.000,00        | 10.000,00        | 28.000,00         |
| Programa: 2710 - PROGRAMA ALFABETIZAÇÃO NA IDADE CERTA                                | 0,00         | 0,00             | 0,00             | 0,00             | 15.000,00        | 15.000,00         |
| Ação: 2.897 - Implantação de Políticas de Valorização e Formação Continuada no Ensino | 0,00         | 0,00             | 0,00             | 0,00             | 15.000,00        | 15.000,00         |

**Demonstrativo de Compatibilidade entre PPA e LOA**

PPA 2022 - 2025 - Valores em R\$

|   | Valor global | 2022             | 2023             | 2024             | 2025             | Total             |
|---|--------------|------------------|------------------|------------------|------------------|-------------------|
| <b>1129 - 3.3.90.30.00</b>  | <b>0,00</b>  | <b>0,00</b>      | <b>0,00</b>      | <b>0,00</b>      | <b>5.000,00</b>  | <b>5.000,00</b>   |
| 102 - MSC - 1.500.1001 25% de Impostos e Transferências para a Educação (Art. 212 CF) | 0,00         | 0,00             | 0,00             | 0,00             | 5.000,00         | 5.000,00          |
| <b>1130 - 3.3.90.36.00</b>  | <b>0,00</b>  | <b>0,00</b>      | <b>0,00</b>      | <b>0,00</b>      | <b>5.000,00</b>  | <b>5.000,00</b>   |
| 102 - MSC - 1.500.1001 25% de Impostos e Transferências para a Educação (Art. 212 CF) | 0,00         | 0,00             | 0,00             | 0,00             | 5.000,00         | 5.000,00          |
| <b>1131 - 3.3.90.39.00</b>  | <b>0,00</b>  | <b>0,00</b>      | <b>0,00</b>      | <b>0,00</b>      | <b>5.000,00</b>  | <b>5.000,00</b>   |
| 102 - MSC - 1.500.1001 25% de Impostos e Transferências para a Educação (Art. 212 CF) | 0,00         | 0,00             | 0,00             | 0,00             | 5.000,00         | 5.000,00          |
| Subfunção: 366 - Educação de Jovens e Adultos   | 0,00         | 133.000,00       | 148.000,00       | 94.000,00        | 104.000,00       | 479.000,00        |
| Programa: 1214 - MELHORIA DA QUALIDADE DA EDUCAÇÃO DE JOVENS E ADULTOS                | 0,00         | 133.000,00       | 148.000,00       | 94.000,00        | 104.000,00       | 479.000,00        |
| Ação: 1.302 - AQUISIÇÃO DE VEÍCULOS, MOBILIÁRIOS E EQUIPAMENTOS PARA AS               | 0,00         | 10.000,00        | 25.000,00        | 25.000,00        | 25.000,00        | 85.000,00         |
| <b>511 - 4.4.90.52.00</b>   | <b>0,00</b>  | <b>10.000,00</b> | <b>25.000,00</b> | <b>25.000,00</b> | <b>25.000,00</b> | <b>85.000,00</b>  |
| 102 - MSC - 1.500.1001 25% de Impostos e Transferências para a Educação (Art. 212 CF) | 0,00         | 5.000,00         | 5.000,00         | 5.000,00         | 5.000,00         | 20.000,00         |
| 115 - MSC - 1.570.0000 Recursos de Convênios para Educação do Governo Federal         | 0,00         | 5.000,00         | 20.000,00        | 20.000,00        | 20.000,00        | 65.000,00         |
| Ação: 2.60 - MANUTENÇÃO DAS UNIDADES EDUCACIONAIS DE JOVENS E ADULTOS                 | 0,00         | 123.000,00       | 123.000,00       | 69.000,00        | 79.000,00        | 394.000,00        |
| <b>547 - 3.1.90.04.00</b>   | <b>0,00</b>  | <b>4.000,00</b>  | <b>4.000,00</b>  | <b>4.000,00</b>  | <b>4.000,00</b>  | <b>16.000,00</b>  |
| 102 - MSC - 1.500.1001 25% de Impostos e Transferências para a Educação (Art. 212 CF) | 0,00         | 4.000,00         | 4.000,00         | 4.000,00         | 4.000,00         | 16.000,00         |
| <b>548 - 3.1.90.11.00</b>   | <b>0,00</b>  | <b>5.000,00</b>  | <b>5.000,00</b>  | <b>6.000,00</b>  | <b>6.000,00</b>  | <b>22.000,00</b>  |
| 102 - MSC - 1.500.1001 25% de Impostos e Transferências para a Educação (Art. 212 CF) | 0,00         | 5.000,00         | 5.000,00         | 6.000,00         | 6.000,00         | 22.000,00         |
| <b>549 - 3.1.90.13.00</b>   | <b>0,00</b>  | <b>12.000,00</b> | <b>12.000,00</b> | <b>12.000,00</b> | <b>12.000,00</b> | <b>48.000,00</b>  |
| 102 - MSC - 1.500.1001 25% de Impostos e Transferências para a Educação (Art. 212 CF) | 0,00         | 12.000,00        | 12.000,00        | 12.000,00        | 12.000,00        | 48.000,00         |
| <b>550 - 3.1.90.94.00</b>   | <b>0,00</b>  | <b>5.000,00</b>  | <b>5.000,00</b>  | <b>5.000,00</b>  | <b>5.000,00</b>  | <b>20.000,00</b>  |
| 102 - MSC - 1.500.1001 25% de Impostos e Transferências para a Educação (Art. 212 CF) | 0,00         | 5.000,00         | 5.000,00         | 5.000,00         | 5.000,00         | 20.000,00         |
| <b>551 - 3.1.91.13.00</b>   | <b>0,00</b>  | <b>5.000,00</b>  | <b>5.000,00</b>  | <b>5.000,00</b>  | <b>5.000,00</b>  | <b>20.000,00</b>  |
| 102 - MSC - 1.500.1001 25% de Impostos e Transferências para a Educação (Art. 212 CF) | 0,00         | 5.000,00         | 5.000,00         | 5.000,00         | 5.000,00         | 20.000,00         |
| <b>552 - 3.3.90.08.00</b>   | <b>0,00</b>  | <b>1.000,00</b>  | <b>1.000,00</b>  | <b>1.000,00</b>  | <b>1.000,00</b>  | <b>4.000,00</b>   |
| 102 - MSC - 1.500.1001 25% de Impostos e Transferências para a Educação (Art. 212 CF) | 0,00         | 1.000,00         | 1.000,00         | 1.000,00         | 1.000,00         | 4.000,00          |
| <b>553 - 3.3.90.14.00</b>   | <b>0,00</b>  | <b>1.000,00</b>  | <b>1.000,00</b>  | <b>1.000,00</b>  | <b>1.000,00</b>  | <b>4.000,00</b>   |
| 102 - MSC - 1.500.1001 25% de Impostos e Transferências para a Educação (Art. 212 CF) | 0,00         | 1.000,00         | 1.000,00         | 1.000,00         | 1.000,00         | 4.000,00          |
| <b>554 - 3.3.90.30.00</b>   | <b>0,00</b>  | <b>35.000,00</b> | <b>35.000,00</b> | <b>15.000,00</b> | <b>15.000,00</b> | <b>100.000,00</b> |
| 102 - MSC - 1.500.1001 25% de Impostos e Transferências para a Educação (Art. 212 CF) | 0,00         | 30.000,00        | 30.000,00        | 10.000,00        | 10.000,00        | 80.000,00         |
| 115 - MSC - 1.570.0000 Recursos de Convênios para Educação do Governo Federal         | 0,00         | 5.000,00         | 5.000,00         | 5.000,00         | 5.000,00         | 20.000,00         |
| <b>555 - 3.3.90.36.00</b>   | <b>0,00</b>  | <b>10.000,00</b> | <b>10.000,00</b> | <b>10.000,00</b> | <b>20.000,00</b> | <b>50.000,00</b>  |
| 102 - MSC - 1.500.1001 25% de Impostos e Transferências para a Educação (Art. 212 CF) | 0,00         | 10.000,00        | 10.000,00        | 10.000,00        | 10.000,00        | 40.000,00         |
| 115 - MSC - 1.570.0000 Recursos de Convênios para Educação do Governo Federal         | 0,00         | 0,00             | 0,00             | 0,00             | 10.000,00        | 10.000,00         |
| <b>556 - 3.3.90.39.00</b>   | <b>0,00</b>  | <b>45.000,00</b> | <b>45.000,00</b> | <b>10.000,00</b> | <b>10.000,00</b> | <b>110.000,00</b> |
| 115 - MSC - 1.570.0000 Recursos de Convênios para Educação do Governo Federal         | 0,00         | 45.000,00        | 45.000,00        | 10.000,00        | 10.000,00        | 110.000,00        |
| Subfunção: 367 - Educação Especial  | 0,00         | 80.000,00        | 1.065.000,00     | 465.000,00       | 495.000,00       | 2.105.000,00      |
| Programa: 1205 - SUPORTE E APOIO EFETIVO NA EDUCAÇÃO ESPECIAL                         | 0,00         | 80.000,00        | 1.065.000,00     | 465.000,00       | 495.000,00       | 2.105.000,00      |

**Demonstrativo de Compatibilidade entre PPA e LOA**

**PPA 2022 - 2025 - Valores em R\$**

|            |   | Valor global | 2022             | 2023              | 2024              | 2025              | Total             |
|------------|---|--------------|------------------|-------------------|-------------------|-------------------|-------------------|
| Ação:      | 1.20 - CONSTRUÇÃO, AMPLIAÇÃO E EQUIPAMENTOS DIVERSOS PARA PROMOVER                    | 0,00         | 50.000,00        | 50.000,00         | 50.000,00         | 50.000,00         | 200.000,00        |
|            | <b>557 - 4.4.90.51.00</b>   | <b>0,00</b>  | <b>30.000,00</b> | <b>30.000,00</b>  | <b>30.000,00</b>  | <b>30.000,00</b>  | <b>120.000,00</b> |
|            | 102 - MSC - 1.500.1001 25% de Impostos e Transferências para a Educação (Art. 212 CF) | 0,00         | 30.000,00        | 30.000,00         | 30.000,00         | 30.000,00         | 120.000,00        |
|            | <b>998 - 4.4.90.52.00</b>   | <b>0,00</b>  | <b>20.000,00</b> | <b>20.000,00</b>  | <b>20.000,00</b>  | <b>20.000,00</b>  | <b>80.000,00</b>  |
|            | 102 - MSC - 1.500.1001 25% de Impostos e Transferências para a Educação (Art. 212 CF) | 0,00         | 20.000,00        | 20.000,00         | 20.000,00         | 20.000,00         | 80.000,00         |
| Ação:      | 2.62 - MANUTENÇÃO DO FUNCIONAMENTO DAS UNIDADES EDUCACIONAIS DE                       | 0,00         | 30.000,00        | 1.015.000,00      | 415.000,00        | 445.000,00        | 1.905.000,00      |
|            | <b>558 - 3.3.90.30.00</b>   | <b>0,00</b>  | <b>10.000,00</b> | <b>355.000,00</b> | <b>205.000,00</b> | <b>205.000,00</b> | <b>775.000,00</b> |
|            | 102 - MSC - 1.500.1001 25% de Impostos e Transferências para a Educação (Art. 212 CF) | 0,00         | 5.000,00         | 5.000,00          | 5.000,00          | 5.000,00          | 20.000,00         |
|            | 114 - MSC - 1.569.0000 Outras Transferências de Recursos do FNDE                      | 0,00         | 5.000,00         | 350.000,00        | 200.000,00        | 200.000,00        | 755.000,00        |
|            | <b>559 - 3.3.90.36.00</b>   | <b>0,00</b>  | <b>10.000,00</b> | <b>305.000,00</b> | <b>105.000,00</b> | <b>105.000,00</b> | <b>525.000,00</b> |
|            | 102 - MSC - 1.500.1001 25% de Impostos e Transferências para a Educação (Art. 212 CF) | 0,00         | 5.000,00         | 5.000,00          | 5.000,00          | 5.000,00          | 20.000,00         |
|            | 114 - MSC - 1.569.0000 Outras Transferências de Recursos do FNDE                      | 0,00         | 5.000,00         | 300.000,00        | 100.000,00        | 100.000,00        | 505.000,00        |
|            | <b>560 - 3.3.90.39.00</b>   | <b>0,00</b>  | <b>10.000,00</b> | <b>355.000,00</b> | <b>105.000,00</b> | <b>135.000,00</b> | <b>605.000,00</b> |
|            | 102 - MSC - 1.500.1001 25% de Impostos e Transferências para a Educação (Art. 212 CF) | 0,00         | 5.000,00         | 5.000,00          | 5.000,00          | 5.000,00          | 20.000,00         |
|            | 114 - MSC - 1.569.0000 Outras Transferências de Recursos do FNDE                      | 0,00         | 5.000,00         | 350.000,00        | 100.000,00        | 130.000,00        | 585.000,00        |
| Subfunção: | 782 - Transporte Rodoviário   | 0,00         | 0,00             | 0,00              | 0,00              | 215.000,00        | 215.000,00        |
| Programa:  | 2709 - TRANSPORTE ESCOLAR DE QUALIDADE  | 0,00         | 0,00             | 0,00              | 0,00              | 215.000,00        | 215.000,00        |
| Ação:      | 1.316 - Aquisição de veículos para o Transporte Escolar                               | 0,00         | 0,00             | 0,00              | 0,00              | 40.000,00         | 40.000,00         |
|            | <b>1124 - 4.4.90.52.00</b>  | <b>0,00</b>  | <b>0,00</b>      | <b>0,00</b>       | <b>0,00</b>       | <b>40.000,00</b>  | <b>40.000,00</b>  |
|            | 102 - MSC - 1.500.1001 25% de Impostos e Transferências para a Educação (Art. 212 CF) | 0,00         | 0,00             | 0,00              | 0,00              | 20.000,00         | 20.000,00         |
|            | 114 - MSC - 1.569.0000 Outras Transferências de Recursos do FNDE                      | 0,00         | 0,00             | 0,00              | 0,00              | 20.000,00         | 20.000,00         |
| Ação:      | 1.317 - Aquisição de Veículos para o Transporte Escolar                               | 0,00         | 0,00             | 0,00              | 0,00              | 40.000,00         | 40.000,00         |
|            | <b>1125 - 4.4.90.52.00</b>  | <b>0,00</b>  | <b>0,00</b>      | <b>0,00</b>       | <b>0,00</b>       | <b>40.000,00</b>  | <b>40.000,00</b>  |
|            | 102 - MSC - 1.500.1001 25% de Impostos e Transferências para a Educação (Art. 212 CF) | 0,00         | 0,00             | 0,00              | 0,00              | 20.000,00         | 20.000,00         |
|            | 113 - MSC - 1.553.0000 Recursos do PNATE (Programa Nacional de Apoio ao Transporte E  | 0,00         | 0,00             | 0,00              | 0,00              | 20.000,00         | 20.000,00         |
| Ação:      | 2.892 - Programa Estadual do Transporte Escolar - PETE                                | 0,00         | 0,00             | 0,00              | 0,00              | 30.000,00         | 30.000,00         |
|            | <b>1109 - 3.3.90.30.00</b>  | <b>0,00</b>  | <b>0,00</b>      | <b>0,00</b>       | <b>0,00</b>       | <b>10.000,00</b>  | <b>10.000,00</b>  |
|            | 102 - MSC - 1.500.1001 25% de Impostos e Transferências para a Educação (Art. 212 CF) | 0,00         | 0,00             | 0,00              | 0,00              | 5.000,00          | 5.000,00          |
|            | 128 - MSC - 1.571.0000 Recursos de Convênios para Educação do Governo Estadual        | 0,00         | 0,00             | 0,00              | 0,00              | 5.000,00          | 5.000,00          |
|            | <b>1110 - 3.3.90.36.00</b>  | <b>0,00</b>  | <b>0,00</b>      | <b>0,00</b>       | <b>0,00</b>       | <b>10.000,00</b>  | <b>10.000,00</b>  |
|            | 102 - MSC - 1.500.1001 25% de Impostos e Transferências para a Educação (Art. 212 CF) | 0,00         | 0,00             | 0,00              | 0,00              | 5.000,00          | 5.000,00          |
|            | 128 - MSC - 1.571.0000 Recursos de Convênios para Educação do Governo Estadual        | 0,00         | 0,00             | 0,00              | 0,00              | 5.000,00          | 5.000,00          |
|            | <b>1111 - 3.3.90.39.00</b>  | <b>0,00</b>  | <b>0,00</b>      | <b>0,00</b>       | <b>0,00</b>       | <b>10.000,00</b>  | <b>10.000,00</b>  |
|            | 102 - MSC - 1.500.1001 25% de Impostos e Transferências para a Educação (Art. 212 CF) | 0,00         | 0,00             | 0,00              | 0,00              | 5.000,00          | 5.000,00          |
|            | 128 - MSC - 1.571.0000 Recursos de Convênios para Educação do Governo Estadual        | 0,00         | 0,00             | 0,00              | 0,00              | 5.000,00          | 5.000,00          |
| Ação:      | 2.893 - Programa Nacional de Transporte Escolar - PNATE                               | 0,00         | 0,00             | 0,00              | 0,00              | 30.000,00         | 30.000,00         |
|            | <b>1112 - 3.3.90.30.00</b>  | <b>0,00</b>  | <b>0,00</b>      | <b>0,00</b>       | <b>0,00</b>       | <b>10.000,00</b>  | <b>10.000,00</b>  |



**Demonstrativo de Compatibilidade entre PPA e LOA**

|            |   | PPA 2022 - 2025 - Valores em R\$ |             |             |              |                  |                  |
|------------|---|----------------------------------|-------------|-------------|--------------|------------------|------------------|
|            |   | Valor global                     | 2022        | 2023        | 2024         | 2025             | Total            |
|            | 102 - MSC - 1.500.1001 25% de Impostos e Transferências para a Educação (Art. 212 CF) | 0,00                             | 0,00        | 0,00        | 0,00         | 5.000,00         | 5.000,00         |
|            | 113 - MSC - 1.553.0000 Recursos do PNATE (Programa Nacional de Apoio ao Transporte E  | 0,00                             | 0,00        | 0,00        | 0,00         | 5.000,00         | 5.000,00         |
|            | <b>1113 - 3.3.90.36.00</b>  | <b>0,00</b>                      | <b>0,00</b> | <b>0,00</b> | <b>0,00</b>  | <b>10.000,00</b> | <b>10.000,00</b> |
|            | 102 - MSC - 1.500.1001 25% de Impostos e Transferências para a Educação (Art. 212 CF) | 0,00                             | 0,00        | 0,00        | 0,00         | 5.000,00         | 5.000,00         |
|            | 113 - MSC - 1.553.0000 Recursos do PNATE (Programa Nacional de Apoio ao Transporte E  | 0,00                             | 0,00        | 0,00        | 0,00         | 5.000,00         | 5.000,00         |
|            | <b>1114 - 3.3.90.39.00</b>  | <b>0,00</b>                      | <b>0,00</b> | <b>0,00</b> | <b>0,00</b>  | <b>10.000,00</b> | <b>10.000,00</b> |
|            | 102 - MSC - 1.500.1001 25% de Impostos e Transferências para a Educação (Art. 212 CF) | 0,00                             | 0,00        | 0,00        | 0,00         | 5.000,00         | 5.000,00         |
|            | 113 - MSC - 1.553.0000 Recursos do PNATE (Programa Nacional de Apoio ao Transporte E  | 0,00                             | 0,00        | 0,00        | 0,00         | 5.000,00         | 5.000,00         |
| Ação:      | 2.894 - Programa Nacional de Transporte Escolar - PNATE - Ensino Médio                | 0,00                             | 0,00        | 0,00        | 0,00         | 30.000,00        | 30.000,00        |
|            | <b>1116 - 3.3.90.30.00</b>  | <b>0,00</b>                      | <b>0,00</b> | <b>0,00</b> | <b>0,00</b>  | <b>10.000,00</b> | <b>10.000,00</b> |
|            | 102 - MSC - 1.500.1001 25% de Impostos e Transferências para a Educação (Art. 212 CF) | 0,00                             | 0,00        | 0,00        | 0,00         | 5.000,00         | 5.000,00         |
|            | 113 - MSC - 1.553.0000 Recursos do PNATE (Programa Nacional de Apoio ao Transporte E  | 0,00                             | 0,00        | 0,00        | 0,00         | 5.000,00         | 5.000,00         |
|            | <b>1117 - 3.3.90.36.00</b>  | <b>0,00</b>                      | <b>0,00</b> | <b>0,00</b> | <b>0,00</b>  | <b>10.000,00</b> | <b>10.000,00</b> |
|            | 102 - MSC - 1.500.1001 25% de Impostos e Transferências para a Educação (Art. 212 CF) | 0,00                             | 0,00        | 0,00        | 0,00         | 5.000,00         | 5.000,00         |
|            | 113 - MSC - 1.553.0000 Recursos do PNATE (Programa Nacional de Apoio ao Transporte E  | 0,00                             | 0,00        | 0,00        | 0,00         | 5.000,00         | 5.000,00         |
|            | <b>1115 - 3.3.90.39.00</b>  | <b>0,00</b>                      | <b>0,00</b> | <b>0,00</b> | <b>0,00</b>  | <b>10.000,00</b> | <b>10.000,00</b> |
|            | 102 - MSC - 1.500.1001 25% de Impostos e Transferências para a Educação (Art. 212 CF) | 0,00                             | 0,00        | 0,00        | 0,00         | 5.000,00         | 5.000,00         |
|            | 113 - MSC - 1.553.0000 Recursos do PNATE (Programa Nacional de Apoio ao Transporte E  | 0,00                             | 0,00        | 0,00        | 0,00         | 5.000,00         | 5.000,00         |
| Ação:      | 2.895 - Manutenção do Transporte Escolar - Ensino Infantil                            | 0,00                             | 0,00        | 0,00        | 0,00         | 30.000,00        | 30.000,00        |
|            | <b>1118 - 3.3.90.30.00</b>  | <b>0,00</b>                      | <b>0,00</b> | <b>0,00</b> | <b>0,00</b>  | <b>10.000,00</b> | <b>10.000,00</b> |
|            | 102 - MSC - 1.500.1001 25% de Impostos e Transferências para a Educação (Art. 212 CF) | 0,00                             | 0,00        | 0,00        | 0,00         | 5.000,00         | 5.000,00         |
|            | 113 - MSC - 1.553.0000 Recursos do PNATE (Programa Nacional de Apoio ao Transporte E  | 0,00                             | 0,00        | 0,00        | 0,00         | 5.000,00         | 5.000,00         |
|            | <b>1119 - 3.3.90.36.00</b>  | <b>0,00</b>                      | <b>0,00</b> | <b>0,00</b> | <b>0,00</b>  | <b>10.000,00</b> | <b>10.000,00</b> |
|            | 102 - MSC - 1.500.1001 25% de Impostos e Transferências para a Educação (Art. 212 CF) | 0,00                             | 0,00        | 0,00        | 0,00         | 5.000,00         | 5.000,00         |
|            | 113 - MSC - 1.553.0000 Recursos do PNATE (Programa Nacional de Apoio ao Transporte E  | 0,00                             | 0,00        | 0,00        | 0,00         | 5.000,00         | 5.000,00         |
|            | <b>1120 - 3.3.90.39.00</b>  | <b>0,00</b>                      | <b>0,00</b> | <b>0,00</b> | <b>0,00</b>  | <b>10.000,00</b> | <b>10.000,00</b> |
|            | 102 - MSC - 1.500.1001 25% de Impostos e Transferências para a Educação (Art. 212 CF) | 0,00                             | 0,00        | 0,00        | 0,00         | 5.000,00         | 5.000,00         |
|            | 113 - MSC - 1.553.0000 Recursos do PNATE (Programa Nacional de Apoio ao Transporte E  | 0,00                             | 0,00        | 0,00        | 0,00         | 5.000,00         | 5.000,00         |
| Ação:      | 2.896 - Manutenção das Atividades de Transporte Escolar Universitário                 | 0,00                             | 0,00        | 0,00        | 0,00         | 15.000,00        | 15.000,00        |
|            | <b>1121 - 3.3.90.30.00</b>  | <b>0,00</b>                      | <b>0,00</b> | <b>0,00</b> | <b>0,00</b>  | <b>5.000,00</b>  | <b>5.000,00</b>  |
|            | 102 - MSC - 1.500.1001 25% de Impostos e Transferências para a Educação (Art. 212 CF) | 0,00                             | 0,00        | 0,00        | 0,00         | 5.000,00         | 5.000,00         |
|            | <b>1122 - 3.3.90.36.00</b>  | <b>0,00</b>                      | <b>0,00</b> | <b>0,00</b> | <b>0,00</b>  | <b>5.000,00</b>  | <b>5.000,00</b>  |
|            | 102 - MSC - 1.500.1001 25% de Impostos e Transferências para a Educação (Art. 212 CF) | 0,00                             | 0,00        | 0,00        | 0,00         | 5.000,00         | 5.000,00         |
|            | <b>1123 - 3.3.90.39.00</b>  | <b>0,00</b>                      | <b>0,00</b> | <b>0,00</b> | <b>0,00</b>  | <b>5.000,00</b>  | <b>5.000,00</b>  |
|            | 102 - MSC - 1.500.1001 25% de Impostos e Transferências para a Educação (Art. 212 CF) | 0,00                             | 0,00        | 0,00        | 0,00         | 5.000,00         | 5.000,00         |
| Função:    | 13 - Cultura  | 0,00                             | 687.000,00  | 996.000,00  | 1.637.000,00 | 3.133.700,00     | 6.453.700,00     |
| Subfunção: | 391 - Patrimônio Histórico, Artístico e Arqueológico                                  | 0,00                             | 16.000,00   | 16.000,00   | 16.000,00    | 25.700,00        | 73.700,00        |

**Demonstrativo de Compatibilidade entre PPA e LOA**

**PPA 2022 - 2025 - Valores em R\$**

|   | Valor global | 2022            | 2023            | 2024            | 2025             | Total            |
|---|--------------|-----------------|-----------------|-----------------|------------------|------------------|
| Programa: 1301 - REVITALIZAÇÃO DO PATRIMÔNIO HISTORICO                                  | 0,00         | 16.000,00       | 16.000,00       | 16.000,00       | 25.700,00        | 73.700,00        |
| Ação: 1.22 - EXECUÇÃO DE OBRAS DE RESTAURAÇÃO DOS IMÓVEIS DO PATRIMÔNIO                 | 0,00         | 5.000,00        | 5.000,00        | 5.000,00        | 5.000,00         | 20.000,00        |
| <b>561 - 4.4.90.51.00</b>   | <b>0,00</b>  | <b>5.000,00</b> | <b>5.000,00</b> | <b>5.000,00</b> | <b>5.000,00</b>  | <b>20.000,00</b> |
| 101 - MSC - 1.501.0000 Recursos Próprios  | 0,00         | 5.000,00        | 5.000,00        | 5.000,00        | 5.000,00         | 20.000,00        |
| Ação: 2.65 - MANUTENÇÃO DAS ATIVIDADES DE CONSERVAÇÃO E PRESERVAÇÃO DO                  | 0,00         | 11.000,00       | 11.000,00       | 11.000,00       | 20.700,00        | 53.700,00        |
| <b>562 - 3.3.90.30.00</b>   | <b>0,00</b>  | <b>1.000,00</b> | <b>1.000,00</b> | <b>1.000,00</b> | <b>10.700,00</b> | <b>13.700,00</b> |
| 101 - MSC - 1.501.0000 Recursos Próprios  | 0,00         | 1.000,00        | 1.000,00        | 1.000,00        | 10.700,00        | 13.700,00        |
| <b>563 - 3.3.90.36.00</b>   | <b>0,00</b>  | <b>5.000,00</b> | <b>5.000,00</b> | <b>5.000,00</b> | <b>5.000,00</b>  | <b>20.000,00</b> |
| 101 - MSC - 1.501.0000 Recursos Próprios  | 0,00         | 5.000,00        | 5.000,00        | 5.000,00        | 5.000,00         | 20.000,00        |
| <b>564 - 3.3.90.39.00</b>   | <b>0,00</b>  | <b>5.000,00</b> | <b>5.000,00</b> | <b>5.000,00</b> | <b>5.000,00</b>  | <b>20.000,00</b> |
| 101 - MSC - 1.501.0000 Recursos Próprios  | 0,00         | 5.000,00        | 5.000,00        | 5.000,00        | 5.000,00         | 20.000,00        |
| Subfunção: 392 - Difusão Cultural   | 0,00         | 671.000,00      | 980.000,00      | 1.621.000,00    | 3.108.000,00     | 6.380.000,00     |
| Programa: 1302 - AÇÕES CULTURAIS  | 0,00         | 668.000,00      | 977.000,00      | 1.618.000,00    | 3.105.000,00     | 6.368.000,00     |
| Ação: 1.23 - AQUISIÇÃO DE EQUIPAMENTOS DIVERSOS DE APOIO A CULTURA                      | 0,00         | 5.000,00        | 5.000,00        | 5.000,00        | 5.000,00         | 20.000,00        |
| <b>565 - 4.4.90.52.00</b>   | <b>0,00</b>  | <b>5.000,00</b> | <b>5.000,00</b> | <b>5.000,00</b> | <b>5.000,00</b>  | <b>20.000,00</b> |
| 101 - MSC - 1.501.0000 Recursos Próprios  | 0,00         | 5.000,00        | 5.000,00        | 5.000,00        | 5.000,00         | 20.000,00        |
| Ação: 1.24 - CONSTRUÇÃO DO PATIO DE EVENTOS   | 0,00         | 5.000,00        | 5.000,00        | 5.000,00        | 5.000,00         | 20.000,00        |
| <b>566 - 4.4.90.51.00</b>   | <b>0,00</b>  | <b>5.000,00</b> | <b>5.000,00</b> | <b>5.000,00</b> | <b>5.000,00</b>  | <b>20.000,00</b> |
| 101 - MSC - 1.501.0000 Recursos Próprios  | 0,00         | 5.000,00        | 5.000,00        | 5.000,00        | 5.000,00         | 20.000,00        |
| Ação: 1.25 - CONSTRUÇÃO, REFORMA E/OU AMPLIAÇÃO DE IMÓVEIS DE APOIO A                   | 0,00         | 5.000,00        | 5.000,00        | 5.000,00        | 5.000,00         | 20.000,00        |
| <b>567 - 4.4.90.51.00</b>   | <b>0,00</b>  | <b>5.000,00</b> | <b>5.000,00</b> | <b>5.000,00</b> | <b>5.000,00</b>  | <b>20.000,00</b> |
| 101 - MSC - 1.501.0000 Recursos Próprios  | 0,00         | 5.000,00        | 5.000,00        | 5.000,00        | 5.000,00         | 20.000,00        |
| Ação: 1.265 - AQUISIÇÃO DE MÓVEIS, MÁQUINAS E EQUIPAMENTOS                              | 0,00         | 5.000,00        | 5.000,00        | 5.000,00        | 5.000,00         | 20.000,00        |
| <b>568 - 4.4.90.52.00</b>   | <b>0,00</b>  | <b>5.000,00</b> | <b>5.000,00</b> | <b>5.000,00</b> | <b>5.000,00</b>  | <b>20.000,00</b> |
| 101 - MSC - 1.501.0000 Recursos Próprios  | 0,00         | 5.000,00        | 5.000,00        | 5.000,00        | 5.000,00         | 20.000,00        |
| Ação: 1.315 - Ações Culturais da Lei 14.399/2022 (PNAB)                                 | 0,00         | 0,00            | 0,00            | 0,00            | 6.000,00         | 6.000,00         |
| <b>1107 - 4.4.90.51.00</b>  | <b>0,00</b>  | <b>0,00</b>     | <b>0,00</b>     | <b>0,00</b>     | <b>3.000,00</b>  | <b>3.000,00</b>  |
| 186 - MSC - 1.719.0000 PNAB - Lei 14.399/2022   | 0,00         | 0,00            | 0,00            | 0,00            | 3.000,00         | 3.000,00         |
| <b>1108 - 4.4.90.52.00</b>  | <b>0,00</b>  | <b>0,00</b>     | <b>0,00</b>     | <b>0,00</b>     | <b>3.000,00</b>  | <b>3.000,00</b>  |
| 186 - MSC - 1.719.0000 PNAB - Lei 14.399/2022   | 0,00         | 0,00            | 0,00            | 0,00            | 3.000,00         | 3.000,00         |
| Ação: 2.29 - Ações Culturais da Lei Paulo Gustavo (LC 195/2022)                         | 0,00         | 0,00            | 0,00            | 0,00            | 150.000,00       | 150.000,00       |
| <b>1093 - 3.3.50.41.00</b>  | <b>0,00</b>  | <b>0,00</b>     | <b>0,00</b>     | <b>0,00</b>     | <b>20.000,00</b> | <b>20.000,00</b> |
| 180 - MSC - 1.715.0000 - Transferências Destinadas ao Setor Cultural - LC nº 195/2022 - | 0,00         | 0,00            | 0,00            | 0,00            | 20.000,00        | 20.000,00        |
| <b>1095 - 3.3.90.31.00</b>  | <b>0,00</b>  | <b>0,00</b>     | <b>0,00</b>     | <b>0,00</b>     | <b>55.000,00</b> | <b>55.000,00</b> |
| 180 - MSC - 1.715.0000 - Transferências Destinadas ao Setor Cultural - LC nº 195/2022 - | 0,00         | 0,00            | 0,00            | 0,00            | 25.000,00        | 25.000,00        |
| 181 - MSC - 1.716.0000 - Transferências Destinadas ao Setor cultural - LC nº 195/2022 - | 0,00         | 0,00            | 0,00            | 0,00            | 30.000,00        | 30.000,00        |

**Demonstrativo de Compatibilidade entre PPA e LOA**

|       |   | PPA 2022 - 2025 - Valores em R\$ |                   |                   |                     |                     |                     |
|-------|---|----------------------------------|-------------------|-------------------|---------------------|---------------------|---------------------|
|       |   | Valor global                     | 2022              | 2023              | 2024                | 2025                | Total               |
|       | <b>1096 - 3.3.90.35.00</b>  | <b>0,00</b>                      | <b>0,00</b>       | <b>0,00</b>       | <b>0,00</b>         | <b>30.000,00</b>    | <b>30.000,00</b>    |
|       | 180 - MSC - 1.715.0000 - Transferências Destinadas ao Setor Cultural - LC nº 195/2022 - | 0,00                             | 0,00              | 0,00              | 0,00                | 30.000,00           | 30.000,00           |
|       | <b>1097 - 3.3.90.48.00</b>  | <b>0,00</b>                      | <b>0,00</b>       | <b>0,00</b>       | <b>0,00</b>         | <b>45.000,00</b>    | <b>45.000,00</b>    |
|       | 180 - MSC - 1.715.0000 - Transferências Destinadas ao Setor Cultural - LC nº 195/2022 - | 0,00                             | 0,00              | 0,00              | 0,00                | 25.000,00           | 25.000,00           |
|       | 181 - MSC - 1.716.0000 - Transferências Destinadas ao Setor cultural - LC nº 195/2022 - | 0,00                             | 0,00              | 0,00              | 0,00                | 20.000,00           | 20.000,00           |
| Ação: | <b>2.66 - PROMOÇÃO DE AÇÕES CULTURAIS</b>   | <b>0,00</b>                      | <b>575.000,00</b> | <b>875.000,00</b> | <b>1.510.000,00</b> | <b>2.810.000,00</b> | <b>5.770.000,00</b> |
|       | <b>569 - 3.3.90.30.00</b>   | <b>0,00</b>                      | <b>20.000,00</b>  | <b>20.000,00</b>  | <b>50.000,00</b>    | <b>150.000,00</b>   | <b>240.000,00</b>   |
|       | 101 - MSC - 1.501.0000 Recursos Próprios  | 0,00                             | 20.000,00         | 20.000,00         | 50.000,00           | 150.000,00          | 240.000,00          |
|       | <b>570 - 3.3.90.31.00</b>   | <b>0,00</b>                      | <b>5.000,00</b>   | <b>5.000,00</b>   | <b>10.000,00</b>    | <b>10.000,00</b>    | <b>30.000,00</b>    |
|       | 101 - MSC - 1.501.0000 Recursos Próprios  | 0,00                             | 5.000,00          | 5.000,00          | 10.000,00           | 10.000,00           | 30.000,00           |
|       | <b>571 - 3.3.90.36.00</b>   | <b>0,00</b>                      | <b>50.000,00</b>  | <b>150.000,00</b> | <b>50.000,00</b>    | <b>150.000,00</b>   | <b>400.000,00</b>   |
|       | 101 - MSC - 1.501.0000 Recursos Próprios  | 0,00                             | 50.000,00         | 150.000,00        | 50.000,00           | 150.000,00          | 400.000,00          |
|       | <b>572 - 3.3.90.39.00</b>   | <b>0,00</b>                      | <b>500.000,00</b> | <b>700.000,00</b> | <b>1.400.000,00</b> | <b>2.500.000,00</b> | <b>5.100.000,00</b> |
|       | 101 - MSC - 1.501.0000 Recursos Próprios  | 0,00                             | 500.000,00        | 700.000,00        | 1.400.000,00        | 2.500.000,00        | 5.100.000,00        |
| Ação: | <b>2.67 - AÇÕES DE APOIO A CULTURA</b>  | <b>0,00</b>                      | <b>51.000,00</b>  | <b>51.000,00</b>  | <b>67.000,00</b>    | <b>84.000,00</b>    | <b>253.000,00</b>   |
|       | <b>573 - 3.3.90.30.00</b>   | <b>0,00</b>                      | <b>10.000,00</b>  | <b>10.000,00</b>  | <b>10.000,00</b>    | <b>10.000,00</b>    | <b>40.000,00</b>    |
|       | 101 - MSC - 1.501.0000 Recursos Próprios  | 0,00                             | 10.000,00         | 10.000,00         | 10.000,00           | 10.000,00           | 40.000,00           |
|       | <b>574 - 3.3.90.32.00</b>   | <b>0,00</b>                      | <b>1.000,00</b>   | <b>1.000,00</b>   | <b>1.000,00</b>     | <b>1.000,00</b>     | <b>4.000,00</b>     |
|       | 101 - MSC - 1.501.0000 Recursos Próprios  | 0,00                             | 1.000,00          | 1.000,00          | 1.000,00            | 1.000,00            | 4.000,00            |
|       | <b>575 - 3.3.90.36.00</b>   | <b>0,00</b>                      | <b>22.000,00</b>  | <b>22.000,00</b>  | <b>10.000,00</b>    | <b>10.000,00</b>    | <b>64.000,00</b>    |
|       | 101 - MSC - 1.501.0000 Recursos Próprios  | 0,00                             | 22.000,00         | 22.000,00         | 10.000,00           | 10.000,00           | 64.000,00           |
|       | <b>576 - 3.3.90.39.00</b>   | <b>0,00</b>                      | <b>13.000,00</b>  | <b>13.000,00</b>  | <b>13.000,00</b>    | <b>13.000,00</b>    | <b>52.000,00</b>    |
|       | 101 - MSC - 1.501.0000 Recursos Próprios  | 0,00                             | 13.000,00         | 13.000,00         | 13.000,00           | 13.000,00           | 52.000,00           |
|       | <b>577 - 3.3.90.48.00</b>   | <b>0,00</b>                      | <b>5.000,00</b>   | <b>5.000,00</b>   | <b>33.000,00</b>    | <b>50.000,00</b>    | <b>93.000,00</b>    |
|       | 101 - MSC - 1.501.0000 Recursos Próprios  | 0,00                             | 5.000,00          | 5.000,00          | 33.000,00           | 50.000,00           | 93.000,00           |
| Ação: | <b>2.69 - MANUTENÇÃO DA BIBLIOTECA</b>  | <b>0,00</b>                      | <b>22.000,00</b>  | <b>31.000,00</b>  | <b>21.000,00</b>    | <b>21.000,00</b>    | <b>95.000,00</b>    |
|       | <b>578 - 3.3.90.30.00</b>   | <b>0,00</b>                      | <b>1.000,00</b>   | <b>1.000,00</b>   | <b>1.000,00</b>     | <b>1.000,00</b>     | <b>4.000,00</b>     |
|       | 101 - MSC - 1.501.0000 Recursos Próprios  | 0,00                             | 1.000,00          | 1.000,00          | 1.000,00            | 1.000,00            | 4.000,00            |
|       | <b>579 - 3.3.90.36.00</b>   | <b>0,00</b>                      | <b>20.000,00</b>  | <b>20.000,00</b>  | <b>10.000,00</b>    | <b>10.000,00</b>    | <b>60.000,00</b>    |
|       | 101 - MSC - 1.501.0000 Recursos Próprios  | 0,00                             | 20.000,00         | 20.000,00         | 10.000,00           | 10.000,00           | 60.000,00           |
|       | <b>580 - 3.3.90.39.00</b>   | <b>0,00</b>                      | <b>1.000,00</b>   | <b>10.000,00</b>  | <b>10.000,00</b>    | <b>10.000,00</b>    | <b>31.000,00</b>    |
|       | 101 - MSC - 1.501.0000 Recursos Próprios  | 0,00                             | 1.000,00          | 10.000,00         | 10.000,00           | 10.000,00           | 31.000,00           |
| Ação: | <b>2.890 - Ações Culturais da Lei 14.399/2022 (PNAB)</b>                                | <b>0,00</b>                      | <b>0,00</b>       | <b>0,00</b>       | <b>0,00</b>         | <b>14.000,00</b>    | <b>14.000,00</b>    |
|       | <b>1104 - 3.3.50.41.00</b>  | <b>0,00</b>                      | <b>0,00</b>       | <b>0,00</b>       | <b>0,00</b>         | <b>2.000,00</b>     | <b>2.000,00</b>     |
|       | 186 - MSC - 1.719.0000 PNAB - Lei 14.399/2022   | 0,00                             | 0,00              | 0,00              | 0,00                | 2.000,00            | 2.000,00            |
|       | <b>1105 - 3.3.60.41.00</b>  | <b>0,00</b>                      | <b>0,00</b>       | <b>0,00</b>       | <b>0,00</b>         | <b>2.000,00</b>     | <b>2.000,00</b>     |
|       | 186 - MSC - 1.719.0000 PNAB - Lei 14.399/2022   | 0,00                             | 0,00              | 0,00              | 0,00                | 2.000,00            | 2.000,00            |

**Demonstrativo de Compatibilidade entre PPA e LOA**

PPA 2022 - 2025 - Valores em R\$

|  | Valor global | 2022             | 2023             | 2024             | 2025             | Total            |
|--|--------------|------------------|------------------|------------------|------------------|------------------|
| <b>1098 - 3.3.90.31.00</b>   | <b>0,00</b>  | <b>0,00</b>      | <b>0,00</b>      | <b>0,00</b>      | <b>2.000,00</b>  | <b>2.000,00</b>  |
| 186 - MSC - 1.719.0000 PNAB - Lei 14.399/2022                              | 0,00         | 0,00             | 0,00             | 0,00             | 2.000,00         | 2.000,00         |
| <b>1099 - 3.3.90.35.00</b>   | <b>0,00</b>  | <b>0,00</b>      | <b>0,00</b>      | <b>0,00</b>      | <b>2.000,00</b>  | <b>2.000,00</b>  |
| 186 - MSC - 1.719.0000 PNAB - Lei 14.399/2022                              | 0,00         | 0,00             | 0,00             | 0,00             | 2.000,00         | 2.000,00         |
| <b>1100 - 3.3.90.36.00</b>   | <b>0,00</b>  | <b>0,00</b>      | <b>0,00</b>      | <b>0,00</b>      | <b>2.000,00</b>  | <b>2.000,00</b>  |
| 186 - MSC - 1.719.0000 PNAB - Lei 14.399/2022                              | 0,00         | 0,00             | 0,00             | 0,00             | 2.000,00         | 2.000,00         |
| <b>1101 - 3.3.90.39.00</b>   | <b>0,00</b>  | <b>0,00</b>      | <b>0,00</b>      | <b>0,00</b>      | <b>2.000,00</b>  | <b>2.000,00</b>  |
| 186 - MSC - 1.719.0000 PNAB - Lei 14.399/2022                              | 0,00         | 0,00             | 0,00             | 0,00             | 2.000,00         | 2.000,00         |
| <b>1106 - 3.3.90.48.00</b>   | <b>0,00</b>  | <b>0,00</b>      | <b>0,00</b>      | <b>0,00</b>      | <b>2.000,00</b>  | <b>2.000,00</b>  |
| 186 - MSC - 1.719.0000 PNAB - Lei 14.399/2022                              | 0,00         | 0,00             | 0,00             | 0,00             | 2.000,00         | 2.000,00         |
| Programa: 1303 - BIBLIOTECA MÓVEL  | 0,00         | 3.000,00         | 3.000,00         | 3.000,00         | 3.000,00         | 12.000,00        |
| Ação: 2.70 - IMPLANTAÇÃO E MANUTENÇÃO DO PROGRAMA BIBLIOTECA MÓVEL         | 0,00         | 3.000,00         | 3.000,00         | 3.000,00         | 3.000,00         | 12.000,00        |
| <b>581 - 3.3.90.30.00</b>  | <b>0,00</b>  | <b>1.000,00</b>  | <b>1.000,00</b>  | <b>1.000,00</b>  | <b>1.000,00</b>  | <b>4.000,00</b>  |
| 101 - MSC - 1.501.0000 Recursos Próprios                                   | 0,00         | 1.000,00         | 1.000,00         | 1.000,00         | 1.000,00         | 4.000,00         |
| <b>582 - 3.3.90.36.00</b>  | <b>0,00</b>  | <b>1.000,00</b>  | <b>1.000,00</b>  | <b>1.000,00</b>  | <b>1.000,00</b>  | <b>4.000,00</b>  |
| 101 - MSC - 1.501.0000 Recursos Próprios                                   | 0,00         | 1.000,00         | 1.000,00         | 1.000,00         | 1.000,00         | 4.000,00         |
| <b>583 - 3.3.90.39.00</b>  | <b>0,00</b>  | <b>1.000,00</b>  | <b>1.000,00</b>  | <b>1.000,00</b>  | <b>1.000,00</b>  | <b>4.000,00</b>  |
| 101 - MSC - 1.501.0000 Recursos Próprios                                   | 0,00         | 1.000,00         | 1.000,00         | 1.000,00         | 1.000,00         | 4.000,00         |
| Função: 23 - Comércio e Serviços   | 0,00         | 31.000,00        | 31.000,00        | 31.000,00        | 31.000,00        | 124.000,00       |
| Subfunção: 695 - Turismo   | 0,00         | 31.000,00        | 31.000,00        | 31.000,00        | 31.000,00        | 124.000,00       |
| Programa: 2301 - PROMOÇÃO DO TURISMO                                       | 0,00         | 31.000,00        | 31.000,00        | 31.000,00        | 31.000,00        | 124.000,00       |
| Ação: 1.21 - IMPLANTAÇÃO DE INFRA-ESTRUTURA E PROJETOS TURISTICOS,         | 0,00         | 5.000,00         | 5.000,00         | 5.000,00         | 5.000,00         | 20.000,00        |
| <b>584 - 4.4.90.51.00</b>  | <b>0,00</b>  | <b>5.000,00</b>  | <b>5.000,00</b>  | <b>5.000,00</b>  | <b>5.000,00</b>  | <b>20.000,00</b> |
| 101 - MSC - 1.501.0000 Recursos Próprios                                   | 0,00         | 5.000,00         | 5.000,00         | 5.000,00         | 5.000,00         | 20.000,00        |
| Ação: 2.63 - MANUTENÇÃO DAS AÇÕES VOLTADAS PARA A PROMOÇÃO E               | 0,00         | 26.000,00        | 26.000,00        | 26.000,00        | 26.000,00        | 104.000,00       |
| <b>585 - 3.3.90.30.00</b>  | <b>0,00</b>  | <b>5.000,00</b>  | <b>5.000,00</b>  | <b>5.000,00</b>  | <b>5.000,00</b>  | <b>20.000,00</b> |
| 101 - MSC - 1.501.0000 Recursos Próprios                                   | 0,00         | 5.000,00         | 5.000,00         | 5.000,00         | 5.000,00         | 20.000,00        |
| <b>586 - 3.3.90.31.00</b>  | <b>0,00</b>  | <b>1.000,00</b>  | <b>1.000,00</b>  | <b>1.000,00</b>  | <b>1.000,00</b>  | <b>4.000,00</b>  |
| 101 - MSC - 1.501.0000 Recursos Próprios                                   | 0,00         | 1.000,00         | 1.000,00         | 1.000,00         | 1.000,00         | 4.000,00         |
| <b>587 - 3.3.90.36.00</b>  | <b>0,00</b>  | <b>10.000,00</b> | <b>10.000,00</b> | <b>10.000,00</b> | <b>10.000,00</b> | <b>40.000,00</b> |
| 101 - MSC - 1.501.0000 Recursos Próprios                                   | 0,00         | 10.000,00        | 10.000,00        | 10.000,00        | 10.000,00        | 40.000,00        |
| <b>588 - 3.3.90.39.00</b>  | <b>0,00</b>  | <b>10.000,00</b> | <b>10.000,00</b> | <b>10.000,00</b> | <b>10.000,00</b> | <b>40.000,00</b> |
| 101 - MSC - 1.501.0000 Recursos Próprios                                   | 0,00         | 10.000,00        | 10.000,00        | 10.000,00        | 10.000,00        | 40.000,00        |
| Função: 27 - Desporto e Lazer  | 0,00         | 141.000,00       | 611.000,00       | 381.000,00       | 381.000,00       | 1.514.000,00     |
| Subfunção: 812 - Desporto Comunitário                                      | 0,00         | 141.000,00       | 611.000,00       | 381.000,00       | 381.000,00       | 1.514.000,00     |
| Programa: 2701 - PROMOÇÃO DO DESPORTO E LAZER                              | 0,00         | 141.000,00       | 611.000,00       | 381.000,00       | 381.000,00       | 1.514.000,00     |
| Ação: 1.27 - CONSTRUÇÃO, REFORMA E/OU AMPLIAÇÃO DE INSTALAÇÕES DE APOIO AO | 0,00         | 55.000,00        | 205.000,00       | 205.000,00       | 205.000,00       | 670.000,00       |

**Demonstrativo de Compatibilidade entre PPA e LOA**

**PPA 2022 - 2025 - Valores em R\$**

|                              |  | Valor global | 2022                 | 2023                 | 2024                 | 2025                 | Total                 |
|------------------------------|--|--------------|----------------------|----------------------|----------------------|----------------------|-----------------------|
|                              | <b>589 - 4.4.90.51.00</b>  | <b>0,00</b>  | <b>55.000,00</b>     | <b>205.000,00</b>    | <b>205.000,00</b>    | <b>205.000,00</b>    | <b>670.000,00</b>     |
|                              | 101 - MSC - 1.501.0000 Recursos Próprios                           | 0,00         | 5.000,00             | 5.000,00             | 5.000,00             | 5.000,00             | 20.000,00             |
|                              | 118 - MSC - 1.700.0000 Recursos de Convênios do Governo Federal    | 0,00         | 50.000,00            | 200.000,00           | 200.000,00           | 200.000,00           | 650.000,00            |
| Ação:                        | 1.264 - AQUISIÇÃO DE MÓVEIS, MÁQUINAS E EQUIPAMENTOS PARA PROMOÇÃO | 0,00         | 5.000,00             | 5.000,00             | 5.000,00             | 5.000,00             | 20.000,00             |
|                              | <b>590 - 4.4.90.52.00</b>  | <b>0,00</b>  | <b>5.000,00</b>      | <b>5.000,00</b>      | <b>5.000,00</b>      | <b>5.000,00</b>      | <b>20.000,00</b>      |
|                              | 101 - MSC - 1.501.0000 Recursos Próprios                           | 0,00         | 5.000,00             | 5.000,00             | 5.000,00             | 5.000,00             | 20.000,00             |
| Ação:                        | 2.68 - MANUTENÇÃO DAS ATIVIDADES VINCULADAS AO ESPORTE E LAZER NO  | 0,00         | 81.000,00            | 401.000,00           | 171.000,00           | 171.000,00           | 824.000,00            |
|                              | <b>591 - 3.3.90.30.00</b>  | <b>0,00</b>  | <b>25.000,00</b>     | <b>25.000,00</b>     | <b>5.000,00</b>      | <b>5.000,00</b>      | <b>60.000,00</b>      |
|                              | 101 - MSC - 1.501.0000 Recursos Próprios                           | 0,00         | 25.000,00            | 25.000,00            | 5.000,00             | 5.000,00             | 60.000,00             |
|                              | <b>592 - 3.3.90.31.00</b>  | <b>0,00</b>  | <b>6.000,00</b>      | <b>6.000,00</b>      | <b>6.000,00</b>      | <b>6.000,00</b>      | <b>24.000,00</b>      |
|                              | 101 - MSC - 1.501.0000 Recursos Próprios                           | 0,00         | 6.000,00             | 6.000,00             | 6.000,00             | 6.000,00             | 24.000,00             |
|                              | <b>593 - 3.3.90.32.00</b>  | <b>0,00</b>  | <b>10.000,00</b>     | <b>10.000,00</b>     | <b>30.000,00</b>     | <b>30.000,00</b>     | <b>80.000,00</b>      |
|                              | 101 - MSC - 1.501.0000 Recursos Próprios                           | 0,00         | 10.000,00            | 10.000,00            | 30.000,00            | 30.000,00            | 80.000,00             |
|                              | <b>594 - 3.3.90.36.00</b>  | <b>0,00</b>  | <b>20.000,00</b>     | <b>200.000,00</b>    | <b>20.000,00</b>     | <b>20.000,00</b>     | <b>260.000,00</b>     |
|                              | 101 - MSC - 1.501.0000 Recursos Próprios                           | 0,00         | 20.000,00            | 200.000,00           | 20.000,00            | 20.000,00            | 260.000,00            |
|                              | <b>595 - 3.3.90.39.00</b>  | <b>0,00</b>  | <b>10.000,00</b>     | <b>150.000,00</b>    | <b>100.000,00</b>    | <b>100.000,00</b>    | <b>360.000,00</b>     |
|                              | 101 - MSC - 1.501.0000 Recursos Próprios                           | 0,00         | 10.000,00            | 150.000,00           | 100.000,00           | 100.000,00           | 360.000,00            |
|                              | <b>596 - 3.3.90.48.00</b>  | <b>0,00</b>  | <b>10.000,00</b>     | <b>10.000,00</b>     | <b>10.000,00</b>     | <b>10.000,00</b>     | <b>40.000,00</b>      |
|                              | 101 - MSC - 1.501.0000 Recursos Próprios                           | 0,00         | 10.000,00            | 10.000,00            | 10.000,00            | 10.000,00            | 40.000,00             |
| <b>Unidade orçamentária:</b> | <b>5002 - FUNDEB</b>   | <b>0,00</b>  | <b>25.610.000,00</b> | <b>34.898.000,00</b> | <b>40.155.000,00</b> | <b>50.485.000,00</b> | <b>151.148.000,00</b> |
| Função:                      | 12 - Educação  | 0,00         | 25.610.000,00        | 34.898.000,00        | 40.155.000,00        | 50.485.000,00        | 151.148.000,00        |
| Subfunção:                   | 361 - Ensino Fundamental   | 0,00         | 23.105.500,00        | 28.985.500,00        | 31.099.500,00        | 34.873.660,00        | 118.064.160,00        |
| Programa:                    | 1202 - GESTÃO DAS ATIVIDADES-MEIO DA EDUCAÇÃO BÁSICA               | 0,00         | 125.000,00           | 665.000,00           | 485.000,00           | 605.000,00           | 1.880.000,00          |
| Ação:                        | 2.71 - MANUTENÇÃO DAS ATIVIDADES-MEIO DA EDUCAÇÃO BÁSICA           | 0,00         | 125.000,00           | 665.000,00           | 485.000,00           | 605.000,00           | 1.880.000,00          |
|                              | <b>597 - 3.3.90.30.00</b>  | <b>0,00</b>  | <b>100.000,00</b>    | <b>200.000,00</b>    | <b>400.000,00</b>    | <b>400.000,00</b>    | <b>1.100.000,00</b>   |
|                              | 152 - MSC - 1.540.0000 FUNDEB 30% (Despesas Diversas)              | 0,00         | 100.000,00           | 200.000,00           | 400.000,00           | 400.000,00           | 1.100.000,00          |
|                              | <b>598 - 3.3.90.36.00</b>  | <b>0,00</b>  | <b>5.000,00</b>      | <b>65.000,00</b>     | <b>35.000,00</b>     | <b>35.000,00</b>     | <b>140.000,00</b>     |
|                              | 152 - MSC - 1.540.0000 FUNDEB 30% (Despesas Diversas)              | 0,00         | 5.000,00             | 65.000,00            | 35.000,00            | 35.000,00            | 140.000,00            |
|                              | <b>599 - 3.3.90.39.00</b>  | <b>0,00</b>  | <b>20.000,00</b>     | <b>400.000,00</b>    | <b>50.000,00</b>     | <b>170.000,00</b>    | <b>640.000,00</b>     |
|                              | 152 - MSC - 1.540.0000 FUNDEB 30% (Despesas Diversas)              | 0,00         | 20.000,00            | 400.000,00           | 50.000,00            | 170.000,00           | 640.000,00            |
| Programa:                    | 1203 - TRANSPORTE ESCOLAR DE QUALIDADE                             | 0,00         | 1.220.000,00         | 1.500.000,00         | 970.000,00           | 820.000,00           | 4.510.000,00          |
| Ação:                        | 2.72 - MANUTENÇÃO DAS AÇÕES DO TRANSPORTE ESCOLAR COM RECURSOS DO  | 0,00         | 1.220.000,00         | 1.500.000,00         | 970.000,00           | 820.000,00           | 4.510.000,00          |
|                              | <b>600 - 3.3.90.30.00</b>  | <b>0,00</b>  | <b>700.000,00</b>    | <b>800.000,00</b>    | <b>800.000,00</b>    | <b>700.000,00</b>    | <b>3.000.000,00</b>   |
|                              | 152 - MSC - 1.540.0000 FUNDEB 30% (Despesas Diversas)              | 0,00         | 700.000,00           | 800.000,00           | 800.000,00           | 700.000,00           | 3.000.000,00          |
|                              | <b>601 - 3.3.90.36.00</b>  | <b>0,00</b>  | <b>20.000,00</b>     | <b>200.000,00</b>    | <b>20.000,00</b>     | <b>20.000,00</b>     | <b>260.000,00</b>     |
|                              | 152 - MSC - 1.540.0000 FUNDEB 30% (Despesas Diversas)              | 0,00         | 20.000,00            | 200.000,00           | 20.000,00            | 20.000,00            | 260.000,00            |
|                              | <b>602 - 3.3.90.39.00</b>  | <b>0,00</b>  | <b>500.000,00</b>    | <b>500.000,00</b>    | <b>150.000,00</b>    | <b>100.000,00</b>    | <b>1.250.000,00</b>   |

**Demonstrativo de Compatibilidade entre PPA e LOA**

PPA 2022 - 2025 - Valores em R\$

|           |   | Valor global | 2022                 | 2023                 | 2024                 | 2025                 | Total                |
|-----------|---|--------------|----------------------|----------------------|----------------------|----------------------|----------------------|
|           | 152 - MSC - 1.540.0000 FUNDEB 30% (Despesas Diversas)                               | 0,00         | 500.000,00           | 500.000,00           | 150.000,00           | 100.000,00           | 1.250.000,00         |
| Programa: | 1206 - EDUCAÇÃO BASICA DE QUALIDADE   | 0,00         | 760.000,00           | 760.000,00           | 390.000,00           | 370.000,00           | 2.280.000,00         |
| Ação:     | 1.30 - AQUISIÇÃO DE IMÓVEIS PARA O ENSINO   | 0,00         | 40.000,00            | 40.000,00            | 40.000,00            | 40.000,00            | 160.000,00           |
|           | <b>607 - 4.4.90.61.00</b>   | <b>0,00</b>  | <b>40.000,00</b>     | <b>40.000,00</b>     | <b>40.000,00</b>     | <b>40.000,00</b>     | <b>160.000,00</b>    |
|           | 152 - MSC - 1.540.0000 FUNDEB 30% (Despesas Diversas)                               | 0,00         | 40.000,00            | 40.000,00            | 40.000,00            | 40.000,00            | 160.000,00           |
| Ação:     | 1.31 - CONSTRUÇÃO, REFORMA E/OU AMPLIAÇÃO DE UNIDADES ESCOLARES                     | 0,00         | 540.000,00           | 540.000,00           | 310.000,00           | 270.000,00           | 1.660.000,00         |
|           | <b>608 - 4.4.90.51.00</b>   | <b>0,00</b>  | <b>540.000,00</b>    | <b>540.000,00</b>    | <b>310.000,00</b>    | <b>270.000,00</b>    | <b>1.660.000,00</b>  |
|           | 152 - MSC - 1.540.0000 FUNDEB 30% (Despesas Diversas)                               | 0,00         | 540.000,00           | 540.000,00           | 310.000,00           | 270.000,00           | 1.660.000,00         |
| Ação:     | 2.76 - MANUTENÇÃO DE IMÓVEIS DA EDUCAÇÃO  | 0,00         | 180.000,00           | 180.000,00           | 40.000,00            | 60.000,00            | 460.000,00           |
|           | <b>616 - 3.3.90.30.00</b>   | <b>0,00</b>  | <b>80.000,00</b>     | <b>80.000,00</b>     | <b>10.000,00</b>     | <b>30.000,00</b>     | <b>200.000,00</b>    |
|           | 152 - MSC - 1.540.0000 FUNDEB 30% (Despesas Diversas)                               | 0,00         | 80.000,00            | 80.000,00            | 10.000,00            | 30.000,00            | 200.000,00           |
|           | <b>617 - 3.3.90.36.00</b>   | <b>0,00</b>  | <b>50.000,00</b>     | <b>50.000,00</b>     | <b>10.000,00</b>     | <b>10.000,00</b>     | <b>120.000,00</b>    |
|           | 152 - MSC - 1.540.0000 FUNDEB 30% (Despesas Diversas)                               | 0,00         | 50.000,00            | 50.000,00            | 10.000,00            | 10.000,00            | 120.000,00           |
|           | <b>618 - 3.3.90.39.00</b>   | <b>0,00</b>  | <b>50.000,00</b>     | <b>50.000,00</b>     | <b>20.000,00</b>     | <b>20.000,00</b>     | <b>140.000,00</b>    |
|           | 152 - MSC - 1.540.0000 FUNDEB 30% (Despesas Diversas)                               | 0,00         | 50.000,00            | 50.000,00            | 20.000,00            | 20.000,00            | 140.000,00           |
| Programa: | 1217 - PROMOÇÃO E QUALIFICAÇÃO DO ENSINO FUNDAMENTAL                                | 0,00         | 20.910.500,00        | 23.940.500,00        | 25.639.500,00        | 30.458.660,00        | 100.949.160,00       |
| Ação:     | 1.28 - AQUISIÇÃO DE VEÍCULOS, MOBILIÁRIOS E EQUIPAMENTOS PARA AS                    | 0,00         | 100.000,00           | 100.000,00           | 100.000,00           | 1.100.000,00         | 1.400.000,00         |
|           | <b>603 - 4.4.90.52.00</b>   | <b>0,00</b>  | <b>100.000,00</b>    | <b>100.000,00</b>    | <b>100.000,00</b>    | <b>1.100.000,00</b>  | <b>1.400.000,00</b>  |
|           | 152 - MSC - 1.540.0000 FUNDEB 30% (Despesas Diversas)                               | 0,00         | 100.000,00           | 100.000,00           | 100.000,00           | 100.000,00           | 400.000,00           |
|           | 160 - MSC - 1.542.0000 Complemento da União - VAAT - FUNDEB 30% (Demais Despesas)   | 0,00         | 0,00                 | 0,00                 | 0,00                 | 1.000.000,00         | 1.000.000,00         |
| Ação:     | 1.29 - CONSTRUÇÃO, REFORMA E AMPLIAÇÃO DE ESCOLAS, QUADRAS                          | 0,00         | 890.000,00           | 1.220.000,00         | 850.000,00           | 1.088.800,00         | 4.048.800,00         |
|           | <b>604 - 4.4.90.52.00</b>   | <b>0,00</b>  | <b>890.000,00</b>    | <b>1.220.000,00</b>  | <b>850.000,00</b>    | <b>1.088.800,00</b>  | <b>4.048.800,00</b>  |
|           | 152 - MSC - 1.540.0000 FUNDEB 30% (Despesas Diversas)                               | 0,00         | 50.000,00            | 50.000,00            | 50.000,00            | 50.000,00            | 200.000,00           |
|           | 154 - MSC - 1.541.0000 Complemento da União - VAAF - FUNDEB 30% (Demais Despesas)   | 0,00         | 840.000,00           | 1.170.000,00         | 800.000,00           | 1.038.800,00         | 3.848.800,00         |
| Ação:     | 2.73 - CAPACITAÇÃO, TREINAMENTO E APERFEÇOAMENTO DE PROFISSIONAIS DA                | 0,00         | 35.000,00            | 35.000,00            | 145.000,00           | 145.000,00           | 360.000,00           |
|           | <b>605 - 3.3.90.36.00</b>   | <b>0,00</b>  | <b>5.000,00</b>      | <b>5.000,00</b>      | <b>5.000,00</b>      | <b>5.000,00</b>      | <b>20.000,00</b>     |
|           | 152 - MSC - 1.540.0000 FUNDEB 30% (Despesas Diversas)                               | 0,00         | 5.000,00             | 5.000,00             | 5.000,00             | 5.000,00             | 20.000,00            |
|           | <b>606 - 3.3.90.39.00</b>   | <b>0,00</b>  | <b>30.000,00</b>     | <b>30.000,00</b>     | <b>140.000,00</b>    | <b>140.000,00</b>    | <b>340.000,00</b>    |
|           | 152 - MSC - 1.540.0000 FUNDEB 30% (Despesas Diversas)                               | 0,00         | 30.000,00            | 30.000,00            | 140.000,00           | 140.000,00           | 340.000,00           |
| Ação:     | 2.74 - REMUNERAÇÃO DOS PROFISSIONAIS DA EDUCAÇÃO EM PLENO EXERCÍCIO                 | 0,00         | 15.684.500,00        | 19.438.100,00        | 23.740.500,00        | 27.185.860,00        | 86.048.960,00        |
|           | <b>609 - 3.1.90.04.00</b>   | <b>0,00</b>  | <b>400.000,00</b>    | <b>350.000,00</b>    | <b>410.000,00</b>    | <b>850.000,00</b>    | <b>2.010.000,00</b>  |
|           | 151 - MSC - 1.540.1070 FUNDEB 70% (Profissionais da Educação Básica)                | 0,00         | 400.000,00           | 350.000,00           | 410.000,00           | 850.000,00           | 2.010.000,00         |
|           | <b>610 - 3.1.90.11.00</b>   | <b>0,00</b>  | <b>12.655.500,00</b> | <b>15.747.000,00</b> | <b>18.919.500,00</b> | <b>20.759.000,00</b> | <b>68.081.000,00</b> |
|           | 151 - MSC - 1.540.1070 FUNDEB 70% (Profissionais da Educação Básica)                | 0,00         | 11.155.500,00        | 13.322.000,00        | 16.409.500,00        | 17.759.000,00        | 58.646.000,00        |
|           | 153 - MSC - 1.541.1070 Complemento da União - VAAF - FUNDEB 70% (Profissionais da E | 0,00         | 1.500.000,00         | 2.425.000,00         | 2.510.000,00         | 3.000.000,00         | 9.435.000,00         |
|           | <b>611 - 3.1.90.13.00</b>   | <b>0,00</b>  | <b>650.000,00</b>    | <b>400.100,00</b>    | <b>443.000,00</b>    | <b>608.360,00</b>    | <b>2.101.460,00</b>  |

**Demonstrativo de Compatibilidade entre PPA e LOA**

PPA 2022 - 2025 - Valores em R\$

|           |   | Valor global | 2022                | 2023                | 2024                | 2025                | Total                |
|-----------|---|--------------|---------------------|---------------------|---------------------|---------------------|----------------------|
|           | 151 - MSC - 1.540.1070 FUNDEB 70% (Profissionais da Educação Básica)                | 0,00         | 650.000,00          | 400.100,00          | 443.000,00          | 608.360,00          | 2.101.460,00         |
|           | <b>612 - 3.1.90.16.00</b>   | <b>0,00</b>  | <b>1.000,00</b>     | <b>1.000,00</b>     | <b>1.000,00</b>     | <b>1.000,00</b>     | <b>4.000,00</b>      |
|           | 151 - MSC - 1.540.1070 FUNDEB 70% (Profissionais da Educação Básica)                | 0,00         | 1.000,00            | 1.000,00            | 1.000,00            | 1.000,00            | 4.000,00             |
|           | <b>613 - 3.1.90.94.00</b>   | <b>0,00</b>  | <b>350.000,00</b>   | <b>530.000,00</b>   | <b>600.000,00</b>   | <b>1.600.000,00</b> | <b>3.080.000,00</b>  |
|           | 151 - MSC - 1.540.1070 FUNDEB 70% (Profissionais da Educação Básica)                | 0,00         | 350.000,00          | 530.000,00          | 600.000,00          | 1.600.000,00        | 3.080.000,00         |
|           | <b>614 - 3.1.91.13.00</b>   | <b>0,00</b>  | <b>1.578.000,00</b> | <b>2.050.000,00</b> | <b>3.307.000,00</b> | <b>3.287.000,00</b> | <b>10.222.000,00</b> |
|           | 151 - MSC - 1.540.1070 FUNDEB 70% (Profissionais da Educação Básica)                | 0,00         | 1.400.000,00        | 1.900.000,00        | 2.837.000,00        | 2.687.000,00        | 8.824.000,00         |
|           | 153 - MSC - 1.541.1070 Complemento da União - VAAF - FUNDEB 70% (Profissionais da E | 0,00         | 178.000,00          | 150.000,00          | 470.000,00          | 600.000,00          | 1.398.000,00         |
|           | <b>615 - 3.3.90.08.00</b>   | <b>0,00</b>  | <b>50.000,00</b>    | <b>360.000,00</b>   | <b>60.000,00</b>    | <b>80.500,00</b>    | <b>550.500,00</b>    |
|           | 151 - MSC - 1.540.1070 FUNDEB 70% (Profissionais da Educação Básica)                | 0,00         | 50.000,00           | 360.000,00          | 60.000,00           | 80.500,00           | 550.500,00           |
| Ação:     | 2.282 - MANUTENÇÃO DAS ESCOLAS DO ENSINO FUNDAMENTAL COM RECURSOS                   | 0,00         | 4.201.000,00        | 3.147.400,00        | 804.000,00          | 939.000,00          | 9.091.400,00         |
|           | <b>621 - 3.1.90.04.00</b>   | <b>0,00</b>  | <b>4.000,00</b>     | <b>4.000,00</b>     | <b>4.000,00</b>     | <b>4.000,00</b>     | <b>16.000,00</b>     |
|           | 152 - MSC - 1.540.0000 FUNDEB 30% (Despesas Diversas)                               | 0,00         | 4.000,00            | 4.000,00            | 4.000,00            | 4.000,00            | 16.000,00            |
|           | <b>622 - 3.1.90.11.00</b>   | <b>0,00</b>  | <b>3.057.000,00</b> | <b>603.400,00</b>   | <b>150.000,00</b>   | <b>285.000,00</b>   | <b>4.095.400,00</b>  |
|           | 152 - MSC - 1.540.0000 FUNDEB 30% (Despesas Diversas)                               | 0,00         | 3.057.000,00        | 603.400,00          | 150.000,00          | 285.000,00          | 4.095.400,00         |
|           | <b>623 - 3.1.90.13.00</b>   | <b>0,00</b>  | <b>80.000,00</b>    | <b>80.000,00</b>    | <b>80.000,00</b>    | <b>80.000,00</b>    | <b>320.000,00</b>    |
|           | 152 - MSC - 1.540.0000 FUNDEB 30% (Despesas Diversas)                               | 0,00         | 80.000,00           | 80.000,00           | 80.000,00           | 80.000,00           | 320.000,00           |
|           | <b>624 - 3.1.90.16.00</b>   | <b>0,00</b>  | <b>1.000,00</b>     | <b>1.000,00</b>     | <b>1.000,00</b>     | <b>1.000,00</b>     | <b>4.000,00</b>      |
|           | 152 - MSC - 1.540.0000 FUNDEB 30% (Despesas Diversas)                               | 0,00         | 1.000,00            | 1.000,00            | 1.000,00            | 1.000,00            | 4.000,00             |
|           | <b>625 - 3.1.90.94.00</b>   | <b>0,00</b>  | <b>120.000,00</b>   | <b>120.000,00</b>   | <b>30.000,00</b>    | <b>30.000,00</b>    | <b>300.000,00</b>    |
|           | 152 - MSC - 1.540.0000 FUNDEB 30% (Despesas Diversas)                               | 0,00         | 120.000,00          | 120.000,00          | 30.000,00           | 30.000,00           | 300.000,00           |
|           | <b>626 - 3.1.91.13.00</b>   | <b>0,00</b>  | <b>500.000,00</b>   | <b>200.000,00</b>   | <b>100.000,00</b>   | <b>100.000,00</b>   | <b>900.000,00</b>    |
|           | 152 - MSC - 1.540.0000 FUNDEB 30% (Despesas Diversas)                               | 0,00         | 500.000,00          | 200.000,00          | 100.000,00          | 100.000,00          | 900.000,00           |
|           | <b>627 - 3.3.90.08.00</b>   | <b>0,00</b>  | <b>33.000,00</b>    | <b>33.000,00</b>    | <b>33.000,00</b>    | <b>33.000,00</b>    | <b>132.000,00</b>    |
|           | 152 - MSC - 1.540.0000 FUNDEB 30% (Despesas Diversas)                               | 0,00         | 33.000,00           | 33.000,00           | 33.000,00           | 33.000,00           | 132.000,00           |
|           | <b>628 - 3.3.90.14.00</b>   | <b>0,00</b>  | <b>5.000,00</b>     | <b>5.000,00</b>     | <b>5.000,00</b>     | <b>5.000,00</b>     | <b>20.000,00</b>     |
|           | 152 - MSC - 1.540.0000 FUNDEB 30% (Despesas Diversas)                               | 0,00         | 5.000,00            | 5.000,00            | 5.000,00            | 5.000,00            | 20.000,00            |
|           | <b>629 - 3.3.90.30.00</b>   | <b>0,00</b>  | <b>100.000,00</b>   | <b>700.000,00</b>   | <b>50.000,00</b>    | <b>50.000,00</b>    | <b>900.000,00</b>    |
|           | 152 - MSC - 1.540.0000 FUNDEB 30% (Despesas Diversas)                               | 0,00         | 100.000,00          | 700.000,00          | 50.000,00           | 50.000,00           | 900.000,00           |
|           | <b>630 - 3.3.90.36.00</b>   | <b>0,00</b>  | <b>100.000,00</b>   | <b>700.000,00</b>   | <b>150.000,00</b>   | <b>150.000,00</b>   | <b>1.100.000,00</b>  |
|           | 152 - MSC - 1.540.0000 FUNDEB 30% (Despesas Diversas)                               | 0,00         | 100.000,00          | 700.000,00          | 150.000,00          | 150.000,00          | 1.100.000,00         |
|           | <b>631 - 3.3.90.39.00</b>   | <b>0,00</b>  | <b>200.000,00</b>   | <b>700.000,00</b>   | <b>200.000,00</b>   | <b>200.000,00</b>   | <b>1.300.000,00</b>  |
|           | 152 - MSC - 1.540.0000 FUNDEB 30% (Despesas Diversas)                               | 0,00         | 200.000,00          | 700.000,00          | 200.000,00          | 200.000,00          | 1.300.000,00         |
|           | <b>632 - 3.3.90.47.00</b>   | <b>0,00</b>  | <b>1.000,00</b>     | <b>1.000,00</b>     | <b>1.000,00</b>     | <b>1.000,00</b>     | <b>4.000,00</b>      |
|           | 152 - MSC - 1.540.0000 FUNDEB 30% (Despesas Diversas)                               | 0,00         | 1.000,00            | 1.000,00            | 1.000,00            | 1.000,00            | 4.000,00             |
| Programa: | 1218 - SUPORTE SOCIAL AOS ESTUDANTES DA REDE MUNICIPAL DE ENSINO                    | 0,00         | 90.000,00           | 2.120.000,00        | 3.615.000,00        | 2.620.000,00        | 8.445.000,00         |
| Ação:     | 2.77 - AQUISIÇÃO DE MATERIAL DIDÁTICO   | 0,00         | 90.000,00           | 2.120.000,00        | 3.615.000,00        | 2.620.000,00        | 8.445.000,00         |

**Demonstrativo de Compatibilidade entre PPA e LOA**

PPA 2022 - 2025 - Valores em R\$

|   | Valor global | 2022                | 2023                | 2024                | 2025                | Total                |
|---|--------------|---------------------|---------------------|---------------------|---------------------|----------------------|
| <b>620 - 3.3.90.32.00</b>   | <b>0,00</b>  | <b>70.000,00</b>    | <b>2.100.000,00</b> | <b>3.595.000,00</b> | <b>2.600.000,00</b> | <b>8.365.000,00</b>  |
| 152 - MSC - 1.540.0000 FUNDEB 30% (Despesas Diversas)                               | 0,00         | 70.000,00           | 2.100.000,00        | 3.595.000,00        | 2.600.000,00        | 8.365.000,00         |
| <b>619 - 3.3.90.36.00</b>   | <b>0,00</b>  | <b>20.000,00</b>    | <b>20.000,00</b>    | <b>20.000,00</b>    | <b>20.000,00</b>    | <b>80.000,00</b>     |
| 152 - MSC - 1.540.0000 FUNDEB 30% (Despesas Diversas)                               | 0,00         | 20.000,00           | 20.000,00           | 20.000,00           | 20.000,00           | 80.000,00            |
| Subfunção: 365 - Educação Infantil  | 0,00         | 2.064.500,00        | 5.072.500,00        | 7.766.500,00        | 14.122.340,00       | 29.025.840,00        |
| Programa: 1210 - MELHORIA DA QUALIDADE NA EDUCAÇÃO INFANTIL                         | 0,00         | 2.064.500,00        | 5.072.500,00        | 7.766.500,00        | 14.122.340,00       | 29.025.840,00        |
| Ação: 1.298 - CONSTRUÇÃO, REFORMA E AMPLIAÇÃO DE ESCOLAS DE EDUCAÇÃO                | 0,00         | 5.000,00            | 5.000,00            | 5.000,00            | 5.000,00            | 20.000,00            |
| <b>938 - 4.4.90.51.00</b>   | <b>0,00</b>  | <b>5.000,00</b>     | <b>5.000,00</b>     | <b>5.000,00</b>     | <b>5.000,00</b>     | <b>20.000,00</b>     |
| 152 - MSC - 1.540.0000 FUNDEB 30% (Despesas Diversas)                               | 0,00         | 5.000,00            | 5.000,00            | 5.000,00            | 5.000,00            | 20.000,00            |
| Ação: 1.299 - AQUISIÇÃO DE VEÍCULOS, MOBILIÁRIOS E EQUIPAMENTOS PARA AS             | 0,00         | 2.000,00            | 2.000,00            | 2.000,00            | 2.000,00            | 8.000,00             |
| <b>939 - 4.4.90.52.00</b>   | <b>0,00</b>  | <b>2.000,00</b>     | <b>2.000,00</b>     | <b>2.000,00</b>     | <b>2.000,00</b>     | <b>8.000,00</b>      |
| 152 - MSC - 1.540.0000 FUNDEB 30% (Despesas Diversas)                               | 0,00         | 2.000,00            | 2.000,00            | 2.000,00            | 2.000,00            | 8.000,00             |
| Ação: 1.300 - CONSTRUÇÃO, REFORMA E AMPLIAÇÃO DE CRECHES COM RECURSOS DO            | 0,00         | 5.000,00            | 5.000,00            | 5.000,00            | 5.000,00            | 20.000,00            |
| <b>960 - 4.4.90.51.00</b>   | <b>0,00</b>  | <b>5.000,00</b>     | <b>5.000,00</b>     | <b>5.000,00</b>     | <b>5.000,00</b>     | <b>20.000,00</b>     |
| 152 - MSC - 1.540.0000 FUNDEB 30% (Despesas Diversas)                               | 0,00         | 5.000,00            | 5.000,00            | 5.000,00            | 5.000,00            | 20.000,00            |
| Ação: 1.301 - AQUISIÇÃO DE VEÍCULOS, MOBILIÁRIOS E EQUIPAMENTOS PARA AS             | 0,00         | 64.000,00           | 724.000,00          | 984.000,00          | 1.295.200,00        | 3.067.200,00         |
| <b>961 - 4.4.90.52.00</b>   | <b>0,00</b>  | <b>64.000,00</b>    | <b>724.000,00</b>   | <b>984.000,00</b>   | <b>1.295.200,00</b> | <b>3.067.200,00</b>  |
| 152 - MSC - 1.540.0000 FUNDEB 30% (Despesas Diversas)                               | 0,00         | 4.000,00            | 4.000,00            | 4.000,00            | 4.000,00            | 16.000,00            |
| 160 - MSC - 1.542.0000 Complemento da União - VAAT - FUNDEB 30% (Demais Despesas)   | 0,00         | 60.000,00           | 720.000,00          | 980.000,00          | 1.291.200,00        | 3.051.200,00         |
| Ação: 2.283 - REMUNERAÇÃO DOS PROFISSIONAIS DA EDUCAÇÃO EM PLENO                    | 0,00         | 1.731.500,00        | 2.056.500,00        | 2.336.500,00        | 8.798.140,00        | 14.922.640,00        |
| <b>633 - 3.1.90.04.00</b>   | <b>0,00</b>  | <b>4.000,00</b>     | <b>4.000,00</b>     | <b>4.000,00</b>     | <b>4.000,00</b>     | <b>16.000,00</b>     |
| 151 - MSC - 1.540.1070 FUNDEB 70% (Profissionais da Educação Básica)                | 0,00         | 4.000,00            | 4.000,00            | 4.000,00            | 4.000,00            | 16.000,00            |
| <b>634 - 3.1.90.11.00</b>   | <b>0,00</b>  | <b>1.579.000,00</b> | <b>1.650.000,00</b> | <b>1.930.000,00</b> | <b>8.145.000,00</b> | <b>13.304.000,00</b> |
| 151 - MSC - 1.540.1070 FUNDEB 70% (Profissionais da Educação Básica)                | 0,00         | 1.300.000,00        | 1.500.000,00        | 1.750.000,00        | 1.100.000,00        | 5.650.000,00         |
| 153 - MSC - 1.541.1070 Complemento da União - VAAF - FUNDEB 70% (Profissionais da E | 0,00         | 279.000,00          | 150.000,00          | 180.000,00          | 450.000,00          | 1.059.000,00         |
| 159 - MSC - 1.542.1070 Complemento da União - VAAT - FUNDEB 70% (Profissionais da E | 0,00         | 0,00                | 0,00                | 0,00                | 6.595.000,00        | 6.595.000,00         |
| <b>635 - 3.1.90.13.00</b>   | <b>0,00</b>  | <b>1.000,00</b>     | <b>1.000,00</b>     | <b>1.000,00</b>     | <b>297.640,00</b>   | <b>300.640,00</b>    |
| 151 - MSC - 1.540.1070 FUNDEB 70% (Profissionais da Educação Básica)                | 0,00         | 1.000,00            | 1.000,00            | 1.000,00            | 297.640,00          | 300.640,00           |
| <b>636 - 3.1.91.13.00</b>   | <b>0,00</b>  | <b>146.000,00</b>   | <b>400.000,00</b>   | <b>400.000,00</b>   | <b>350.000,00</b>   | <b>1.296.000,00</b>  |
| 151 - MSC - 1.540.1070 FUNDEB 70% (Profissionais da Educação Básica)                | 0,00         | 146.000,00          | 400.000,00          | 400.000,00          | 350.000,00          | 1.296.000,00         |
| <b>637 - 3.3.90.08.00</b>   | <b>0,00</b>  | <b>1.500,00</b>     | <b>1.500,00</b>     | <b>1.500,00</b>     | <b>1.500,00</b>     | <b>6.000,00</b>      |
| 151 - MSC - 1.540.1070 FUNDEB 70% (Profissionais da Educação Básica)                | 0,00         | 1.500,00            | 1.500,00            | 1.500,00            | 1.500,00            | 6.000,00             |
| Ação: 2.284 - MANUTENÇÃO DAS ATIVIDADES DESENVOLVIDAS NO ENSINO PRÉ-                | 0,00         | 55.000,00           | 75.000,00           | 975.000,00          | 875.000,00          | 1.980.000,00         |
| <b>638 - 3.1.90.04.00</b>   | <b>0,00</b>  | <b>5.000,00</b>     | <b>5.000,00</b>     | <b>5.000,00</b>     | <b>5.000,00</b>     | <b>20.000,00</b>     |
| 152 - MSC - 1.540.0000 FUNDEB 30% (Despesas Diversas)                               | 0,00         | 5.000,00            | 5.000,00            | 5.000,00            | 5.000,00            | 20.000,00            |
| <b>639 - 3.1.90.11.00</b>   | <b>0,00</b>  | <b>5.000,00</b>     | <b>5.000,00</b>     | <b>5.000,00</b>     | <b>5.000,00</b>     | <b>20.000,00</b>     |



**Demonstrativo de Compatibilidade entre PPA e LOA**

PPA 2022 - 2025 - Valores em R\$

|   | Valor global | 2022              | 2023                | 2024                | 2025                | Total               |
|---|--------------|-------------------|---------------------|---------------------|---------------------|---------------------|
| 152 - MSC - 1.540.0000 FUNDEB 30% (Despesas Diversas)                               | 0,00         | 5.000,00          | 5.000,00            | 5.000,00            | 5.000,00            | 20.000,00           |
| <b>640 - 3.1.90.13.00</b>   | <b>0,00</b>  | <b>1.000,00</b>   | <b>1.000,00</b>     | <b>1.000,00</b>     | <b>1.000,00</b>     | <b>4.000,00</b>     |
| 152 - MSC - 1.540.0000 FUNDEB 30% (Despesas Diversas)                               | 0,00         | 1.000,00          | 1.000,00            | 1.000,00            | 1.000,00            | 4.000,00            |
| <b>641 - 3.1.90.94.00</b>   | <b>0,00</b>  | <b>2.000,00</b>   | <b>22.000,00</b>    | <b>142.000,00</b>   | <b>142.000,00</b>   | <b>308.000,00</b>   |
| 151 - MSC - 1.540.1070 FUNDEB 70% (Profissionais da Educação Básica)                | 0,00         | 0,00              | 20.000,00           | 140.000,00          | 140.000,00          | 300.000,00          |
| 152 - MSC - 1.540.0000 FUNDEB 30% (Despesas Diversas)                               | 0,00         | 2.000,00          | 2.000,00            | 2.000,00            | 2.000,00            | 8.000,00            |
| <b>642 - 3.1.91.13.00</b>   | <b>0,00</b>  | <b>5.000,00</b>   | <b>5.000,00</b>     | <b>5.000,00</b>     | <b>5.000,00</b>     | <b>20.000,00</b>    |
| 152 - MSC - 1.540.0000 FUNDEB 30% (Despesas Diversas)                               | 0,00         | 5.000,00          | 5.000,00            | 5.000,00            | 5.000,00            | 20.000,00           |
| <b>643 - 3.3.90.14.00</b>   | <b>0,00</b>  | <b>1.000,00</b>   | <b>1.000,00</b>     | <b>1.000,00</b>     | <b>1.000,00</b>     | <b>4.000,00</b>     |
| 152 - MSC - 1.540.0000 FUNDEB 30% (Despesas Diversas)                               | 0,00         | 1.000,00          | 1.000,00            | 1.000,00            | 1.000,00            | 4.000,00            |
| <b>644 - 3.3.90.30.00</b>   | <b>0,00</b>  | <b>20.000,00</b>  | <b>20.000,00</b>    | <b>800.000,00</b>   | <b>700.000,00</b>   | <b>1.540.000,00</b> |
| 152 - MSC - 1.540.0000 FUNDEB 30% (Despesas Diversas)                               | 0,00         | 20.000,00         | 20.000,00           | 800.000,00          | 700.000,00          | 1.540.000,00        |
| <b>645 - 3.3.90.36.00</b>   | <b>0,00</b>  | <b>10.000,00</b>  | <b>10.000,00</b>    | <b>10.000,00</b>    | <b>10.000,00</b>    | <b>40.000,00</b>    |
| 152 - MSC - 1.540.0000 FUNDEB 30% (Despesas Diversas)                               | 0,00         | 10.000,00         | 10.000,00           | 10.000,00           | 10.000,00           | 40.000,00           |
| <b>646 - 3.3.90.39.00</b>   | <b>0,00</b>  | <b>5.000,00</b>   | <b>5.000,00</b>     | <b>5.000,00</b>     | <b>5.000,00</b>     | <b>20.000,00</b>    |
| 152 - MSC - 1.540.0000 FUNDEB 30% (Despesas Diversas)                               | 0,00         | 5.000,00          | 5.000,00            | 5.000,00            | 5.000,00            | 20.000,00           |
| <b>647 - 3.3.90.47.00</b>   | <b>0,00</b>  | <b>1.000,00</b>   | <b>1.000,00</b>     | <b>1.000,00</b>     | <b>1.000,00</b>     | <b>4.000,00</b>     |
| 152 - MSC - 1.540.0000 FUNDEB 30% (Despesas Diversas)                               | 0,00         | 1.000,00          | 1.000,00            | 1.000,00            | 1.000,00            | 4.000,00            |
| <b>Ação: 2.864 - REMUNERAÇÃO DOS PROFISSIONAIS DA EDUCAÇÃO EM PLENO</b>             | <b>0,00</b>  | <b>165.000,00</b> | <b>2.158.000,00</b> | <b>3.361.000,00</b> | <b>3.044.000,00</b> | <b>8.728.000,00</b> |
| <b>942 - 3.1.90.04.00</b>   | <b>0,00</b>  | <b>65.000,00</b>  | <b>65.000,00</b>    | <b>205.000,00</b>   | <b>205.000,00</b>   | <b>540.000,00</b>   |
| 151 - MSC - 1.540.1070 FUNDEB 70% (Profissionais da Educação Básica)                | 0,00         | 5.000,00          | 5.000,00            | 5.000,00            | 5.000,00            | 20.000,00           |
| 159 - MSC - 1.542.1070 Complemento da União - VAAT - FUNDEB 70% (Profissionais da E | 0,00         | 60.000,00         | 60.000,00           | 200.000,00          | 200.000,00          | 520.000,00          |
| <b>943 - 3.1.90.11.00</b>   | <b>0,00</b>  | <b>48.000,00</b>  | <b>1.835.000,00</b> | <b>2.790.000,00</b> | <b>2.455.200,00</b> | <b>7.128.200,00</b> |
| 151 - MSC - 1.540.1070 FUNDEB 70% (Profissionais da Educação Básica)                | 0,00         | 5.000,00          | 250.000,00          | 250.000,00          | 250.000,00          | 755.000,00          |
| 153 - MSC - 1.541.1070 Complemento da União - VAAF - FUNDEB 70% (Profissionais da E | 0,00         | 3.000,00          | 5.000,00            | 40.000,00           | 105.200,00          | 153.200,00          |
| 159 - MSC - 1.542.1070 Complemento da União - VAAT - FUNDEB 70% (Profissionais da E | 0,00         | 40.000,00         | 1.580.000,00        | 2.500.000,00        | 2.100.000,00        | 6.220.000,00        |
| <b>944 - 3.1.90.13.00</b>   | <b>0,00</b>  | <b>24.000,00</b>  | <b>24.000,00</b>    | <b>194.000,00</b>   | <b>194.000,00</b>   | <b>436.000,00</b>   |
| 151 - MSC - 1.540.1070 FUNDEB 70% (Profissionais da Educação Básica)                | 0,00         | 4.000,00          | 4.000,00            | 14.000,00           | 14.000,00           | 36.000,00           |
| 159 - MSC - 1.542.1070 Complemento da União - VAAT - FUNDEB 70% (Profissionais da E | 0,00         | 20.000,00         | 20.000,00           | 180.000,00          | 180.000,00          | 400.000,00          |
| <b>945 - 3.1.91.13.00</b>   | <b>0,00</b>  | <b>22.000,00</b>  | <b>58.000,00</b>    | <b>140.000,00</b>   | <b>140.000,00</b>   | <b>360.000,00</b>   |
| 151 - MSC - 1.540.1070 FUNDEB 70% (Profissionais da Educação Básica)                | 0,00         | 4.000,00          | 40.000,00           | 70.000,00           | 70.000,00           | 184.000,00          |
| 159 - MSC - 1.542.1070 Complemento da União - VAAT - FUNDEB 70% (Profissionais da E | 0,00         | 18.000,00         | 18.000,00           | 70.000,00           | 70.000,00           | 176.000,00          |
| <b>948 - 3.3.90.08.00</b>   | <b>0,00</b>  | <b>6.000,00</b>   | <b>176.000,00</b>   | <b>32.000,00</b>    | <b>49.800,00</b>    | <b>263.800,00</b>   |
| 151 - MSC - 1.540.1070 FUNDEB 70% (Profissionais da Educação Básica)                | 0,00         | 4.000,00          | 174.000,00          | 30.000,00           | 30.000,00           | 238.000,00          |
| 159 - MSC - 1.542.1070 Complemento da União - VAAT - FUNDEB 70% (Profissionais da E | 0,00         | 2.000,00          | 2.000,00            | 2.000,00            | 19.800,00           | 25.800,00           |
| <b>Ação: 2.865 - MANUTENÇÃO DO FUNCIONAMENTO DAS CRECHES COM RECURSOS DO</b>        | <b>0,00</b>  | <b>37.000,00</b>  | <b>47.000,00</b>    | <b>98.000,00</b>    | <b>98.000,00</b>    | <b>280.000,00</b>   |
| <b>950 - 3.1.90.04.00</b>   | <b>0,00</b>  | <b>5.000,00</b>   | <b>5.000,00</b>     | <b>5.000,00</b>     | <b>5.000,00</b>     | <b>20.000,00</b>    |

**Demonstrativo de Compatibilidade entre PPA e LOA**

**PPA 2022 - 2025 - Valores em R\$**

|   | Valor global | 2022              | 2023              | 2024              | 2025                | Total               |
|---|--------------|-------------------|-------------------|-------------------|---------------------|---------------------|
| 152 - MSC - 1.540.0000 FUNDEB 30% (Despesas Diversas)                     | 0,00         | 5.000,00          | 5.000,00          | 5.000,00          | 5.000,00            | 20.000,00           |
| <b>951 - 3.1.90.11.00</b>   | <b>0,00</b>  | <b>3.000,00</b>   | <b>3.000,00</b>   | <b>3.000,00</b>   | <b>3.000,00</b>     | <b>12.000,00</b>    |
| 152 - MSC - 1.540.0000 FUNDEB 30% (Despesas Diversas)                     | 0,00         | 3.000,00          | 3.000,00          | 3.000,00          | 3.000,00            | 12.000,00           |
| <b>952 - 3.1.90.13.00</b>   | <b>0,00</b>  | <b>3.000,00</b>   | <b>3.000,00</b>   | <b>3.000,00</b>   | <b>3.000,00</b>     | <b>12.000,00</b>    |
| 152 - MSC - 1.540.0000 FUNDEB 30% (Despesas Diversas)                     | 0,00         | 3.000,00          | 3.000,00          | 3.000,00          | 3.000,00            | 12.000,00           |
| <b>953 - 3.1.90.94.00</b>   | <b>0,00</b>  | <b>4.000,00</b>   | <b>14.000,00</b>  | <b>29.000,00</b>  | <b>29.000,00</b>    | <b>76.000,00</b>    |
| 151 - MSC - 1.540.1070 FUNDEB 70% (Profissionais da Educação Básica)      | 0,00         | 0,00              | 10.000,00         | 25.000,00         | 25.000,00           | 60.000,00           |
| 152 - MSC - 1.540.0000 FUNDEB 30% (Despesas Diversas)                     | 0,00         | 4.000,00          | 4.000,00          | 4.000,00          | 4.000,00            | 16.000,00           |
| <b>954 - 3.1.91.13.00</b>   | <b>0,00</b>  | <b>4.000,00</b>   | <b>4.000,00</b>   | <b>4.000,00</b>   | <b>4.000,00</b>     | <b>16.000,00</b>    |
| 152 - MSC - 1.540.0000 FUNDEB 30% (Despesas Diversas)                     | 0,00         | 4.000,00          | 4.000,00          | 4.000,00          | 4.000,00            | 16.000,00           |
| <b>957 - 3.3.90.04.00</b>   | <b>0,00</b>  | <b>4.000,00</b>   | <b>4.000,00</b>   | <b>4.000,00</b>   | <b>4.000,00</b>     | <b>16.000,00</b>    |
| 152 - MSC - 1.540.0000 FUNDEB 30% (Despesas Diversas)                     | 0,00         | 4.000,00          | 4.000,00          | 4.000,00          | 4.000,00            | 16.000,00           |
| <b>955 - 3.3.90.14.00</b>   | <b>0,00</b>  | <b>3.000,00</b>   | <b>3.000,00</b>   | <b>3.000,00</b>   | <b>3.000,00</b>     | <b>12.000,00</b>    |
| 152 - MSC - 1.540.0000 FUNDEB 30% (Despesas Diversas)                     | 0,00         | 3.000,00          | 3.000,00          | 3.000,00          | 3.000,00            | 12.000,00           |
| <b>956 - 3.3.90.30.00</b>   | <b>0,00</b>  | <b>4.000,00</b>   | <b>4.000,00</b>   | <b>40.000,00</b>  | <b>40.000,00</b>    | <b>88.000,00</b>    |
| 152 - MSC - 1.540.0000 FUNDEB 30% (Despesas Diversas)                     | 0,00         | 4.000,00          | 4.000,00          | 40.000,00         | 40.000,00           | 88.000,00           |
| <b>958 - 3.3.90.39.00</b>   | <b>0,00</b>  | <b>4.000,00</b>   | <b>4.000,00</b>   | <b>4.000,00</b>   | <b>4.000,00</b>     | <b>16.000,00</b>    |
| 152 - MSC - 1.540.0000 FUNDEB 30% (Despesas Diversas)                     | 0,00         | 4.000,00          | 4.000,00          | 4.000,00          | 4.000,00            | 16.000,00           |
| <b>959 - 3.3.90.47.00</b>   | <b>0,00</b>  | <b>3.000,00</b>   | <b>3.000,00</b>   | <b>3.000,00</b>   | <b>3.000,00</b>     | <b>12.000,00</b>    |
| 152 - MSC - 1.540.0000 FUNDEB 30% (Despesas Diversas)                     | 0,00         | 3.000,00          | 3.000,00          | 3.000,00          | 3.000,00            | 12.000,00           |
| Subfunção: 366 - Educação de Jovens e Adultos                             | 0,00         | 440.000,00        | 840.000,00        | 1.289.000,00      | 1.489.000,00        | 4.058.000,00        |
| Programa: 1214 - MELHORIA DA QUALIDADE DA EDUCAÇÃO DE JOVENS E ADULTOS    | 0,00         | 440.000,00        | 840.000,00        | 1.289.000,00      | 1.489.000,00        | 4.058.000,00        |
| Ação: 1.303 - AQUISIÇÃO DE VEÍCULOS, MOBILIÁRIOS E EQUIPAMENTOS PARA AS   | 0,00         | 5.000,00          | 5.000,00          | 5.000,00          | 5.000,00            | 20.000,00           |
| <b>968 - 4.4.90.52.00</b>   | <b>0,00</b>  | <b>5.000,00</b>   | <b>5.000,00</b>   | <b>5.000,00</b>   | <b>5.000,00</b>     | <b>20.000,00</b>    |
| 152 - MSC - 1.540.0000 FUNDEB 30% (Despesas Diversas)                     | 0,00         | 5.000,00          | 5.000,00          | 5.000,00          | 5.000,00            | 20.000,00           |
| Ação: 2.80 - REMUNERAÇÃO DOS PROFISSIONAIS DE EDUCAÇÃO EM PLENO EXERCÍCIO | 0,00         | 346.000,00        | 746.000,00        | 995.000,00        | 1.195.000,00        | 3.282.000,00        |
| <b>648 - 3.1.90.04.00</b>   | <b>0,00</b>  | <b>300.000,00</b> | <b>400.000,00</b> | <b>800.000,00</b> | <b>1.000.000,00</b> | <b>2.500.000,00</b> |
| 151 - MSC - 1.540.1070 FUNDEB 70% (Profissionais da Educação Básica)      | 0,00         | 300.000,00        | 400.000,00        | 800.000,00        | 1.000.000,00        | 2.500.000,00        |
| <b>649 - 3.1.90.11.00</b>   | <b>0,00</b>  | <b>4.000,00</b>   | <b>10.000,00</b>  | <b>10.000,00</b>  | <b>10.000,00</b>    | <b>34.000,00</b>    |
| 151 - MSC - 1.540.1070 FUNDEB 70% (Profissionais da Educação Básica)      | 0,00         | 4.000,00          | 10.000,00         | 10.000,00         | 10.000,00           | 34.000,00           |
| <b>650 - 3.1.90.13.00</b>   | <b>0,00</b>  | <b>35.000,00</b>  | <b>120.000,00</b> | <b>120.000,00</b> | <b>120.000,00</b>   | <b>395.000,00</b>   |
| 151 - MSC - 1.540.1070 FUNDEB 70% (Profissionais da Educação Básica)      | 0,00         | 35.000,00         | 120.000,00        | 120.000,00        | 120.000,00          | 395.000,00          |
| <b>651 - 3.1.90.94.00</b>   | <b>0,00</b>  | <b>1.000,00</b>   | <b>10.000,00</b>  | <b>30.000,00</b>  | <b>30.000,00</b>    | <b>71.000,00</b>    |
| 151 - MSC - 1.540.1070 FUNDEB 70% (Profissionais da Educação Básica)      | 0,00         | 1.000,00          | 10.000,00         | 30.000,00         | 30.000,00           | 71.000,00           |
| <b>652 - 3.1.91.13.00</b>   | <b>0,00</b>  | <b>5.000,00</b>   | <b>5.000,00</b>   | <b>5.000,00</b>   | <b>5.000,00</b>     | <b>20.000,00</b>    |
| 151 - MSC - 1.540.1070 FUNDEB 70% (Profissionais da Educação Básica)      | 0,00         | 5.000,00          | 5.000,00          | 5.000,00          | 5.000,00            | 20.000,00           |
| <b>653 - 3.3.90.08.00</b>   | <b>0,00</b>  | <b>1.000,00</b>   | <b>201.000,00</b> | <b>30.000,00</b>  | <b>30.000,00</b>    | <b>262.000,00</b>   |

**Demonstrativo de Compatibilidade entre PPA e LOA**

PPA 2022 - 2025 - Valores em R\$

|                              |  | Valor global | 2022                | 2023                 | 2024                 | 2025                 | Total                |
|------------------------------|--|--------------|---------------------|----------------------|----------------------|----------------------|----------------------|
|                              | 151 - MSC - 1.540.1070 FUNDEB 70% (Profissionais da Educação Básica)     | 0,00         | 1.000,00            | 201.000,00           | 30.000,00            | 30.000,00            | 262.000,00           |
| Ação:                        | <b>2.285 - MANUTENÇÃO E OPERACIONALIZAÇÃO DAS AÇÕES DESENVOLVIDAS NA</b> | <b>0,00</b>  | <b>89.000,00</b>    | <b>89.000,00</b>     | <b>289.000,00</b>    | <b>289.000,00</b>    | <b>756.000,00</b>    |
|                              | <b>654 - 3.1.90.04.00</b>  | <b>0,00</b>  | <b>5.000,00</b>     | <b>5.000,00</b>      | <b>5.000,00</b>      | <b>5.000,00</b>      | <b>20.000,00</b>     |
|                              | 152 - MSC - 1.540.0000 FUNDEB 30% (Despesas Diversas)                    | 0,00         | 5.000,00            | 5.000,00             | 5.000,00             | 5.000,00             | 20.000,00            |
|                              | <b>655 - 3.1.90.11.00</b>  | <b>0,00</b>  | <b>5.000,00</b>     | <b>5.000,00</b>      | <b>5.000,00</b>      | <b>5.000,00</b>      | <b>20.000,00</b>     |
|                              | 152 - MSC - 1.540.0000 FUNDEB 30% (Despesas Diversas)                    | 0,00         | 5.000,00            | 5.000,00             | 5.000,00             | 5.000,00             | 20.000,00            |
|                              | <b>656 - 3.1.90.13.00</b>  | <b>0,00</b>  | <b>1.000,00</b>     | <b>1.000,00</b>      | <b>1.000,00</b>      | <b>1.000,00</b>      | <b>4.000,00</b>      |
|                              | 152 - MSC - 1.540.0000 FUNDEB 30% (Despesas Diversas)                    | 0,00         | 1.000,00            | 1.000,00             | 1.000,00             | 1.000,00             | 4.000,00             |
|                              | <b>657 - 3.1.90.94.00</b>  | <b>0,00</b>  | <b>1.000,00</b>     | <b>1.000,00</b>      | <b>1.000,00</b>      | <b>1.000,00</b>      | <b>4.000,00</b>      |
|                              | 152 - MSC - 1.540.0000 FUNDEB 30% (Despesas Diversas)                    | 0,00         | 1.000,00            | 1.000,00             | 1.000,00             | 1.000,00             | 4.000,00             |
|                              | <b>658 - 3.1.91.13.00</b>  | <b>0,00</b>  | <b>5.000,00</b>     | <b>5.000,00</b>      | <b>5.000,00</b>      | <b>5.000,00</b>      | <b>20.000,00</b>     |
|                              | 152 - MSC - 1.540.0000 FUNDEB 30% (Despesas Diversas)                    | 0,00         | 5.000,00            | 5.000,00             | 5.000,00             | 5.000,00             | 20.000,00            |
|                              | <b>659 - 3.3.90.14.00</b>  | <b>0,00</b>  | <b>1.000,00</b>     | <b>1.000,00</b>      | <b>1.000,00</b>      | <b>1.000,00</b>      | <b>4.000,00</b>      |
|                              | 152 - MSC - 1.540.0000 FUNDEB 30% (Despesas Diversas)                    | 0,00         | 1.000,00            | 1.000,00             | 1.000,00             | 1.000,00             | 4.000,00             |
|                              | <b>660 - 3.3.90.30.00</b>  | <b>0,00</b>  | <b>50.000,00</b>    | <b>50.000,00</b>     | <b>250.000,00</b>    | <b>250.000,00</b>    | <b>600.000,00</b>    |
|                              | 152 - MSC - 1.540.0000 FUNDEB 30% (Despesas Diversas)                    | 0,00         | 50.000,00           | 50.000,00            | 250.000,00           | 250.000,00           | 600.000,00           |
|                              | <b>661 - 3.3.90.36.00</b>  | <b>0,00</b>  | <b>10.000,00</b>    | <b>10.000,00</b>     | <b>10.000,00</b>     | <b>10.000,00</b>     | <b>40.000,00</b>     |
|                              | 152 - MSC - 1.540.0000 FUNDEB 30% (Despesas Diversas)                    | 0,00         | 10.000,00           | 10.000,00            | 10.000,00            | 10.000,00            | 40.000,00            |
|                              | <b>662 - 3.3.90.39.00</b>  | <b>0,00</b>  | <b>10.000,00</b>    | <b>10.000,00</b>     | <b>10.000,00</b>     | <b>10.000,00</b>     | <b>40.000,00</b>     |
|                              | 152 - MSC - 1.540.0000 FUNDEB 30% (Despesas Diversas)                    | 0,00         | 10.000,00           | 10.000,00            | 10.000,00            | 10.000,00            | 40.000,00            |
|                              | <b>663 - 3.3.90.47.00</b>  | <b>0,00</b>  | <b>1.000,00</b>     | <b>1.000,00</b>      | <b>1.000,00</b>      | <b>1.000,00</b>      | <b>4.000,00</b>      |
|                              | 152 - MSC - 1.540.0000 FUNDEB 30% (Despesas Diversas)                    | 0,00         | 1.000,00            | 1.000,00             | 1.000,00             | 1.000,00             | 4.000,00             |
| <b>Unidade orçamentária:</b> | <b>6001 - SECRETARIA DE INFRA ESTRUTURA</b>                              | <b>0,00</b>  | <b>5.109.000,00</b> | <b>12.890.120,00</b> | <b>28.579.000,00</b> | <b>23.593.000,00</b> | <b>70.171.120,00</b> |
| Função:                      | 4 - Administração  | 0,00         | 50.000,00           | 50.000,00            | 50.000,00            | 60.000,00            | 210.000,00           |
| Subfunção:                   | 122 - Administração Geral  | 0,00         | 50.000,00           | 50.000,00            | 50.000,00            | 60.000,00            | 210.000,00           |
| Programa:                    | 413 - MODERNIZAÇÃO DA ESTRUTURA FÍSICA DE APOIO ADMINISTRATIVO           | 0,00         | 50.000,00           | 50.000,00            | 50.000,00            | 60.000,00            | 210.000,00           |
| Ação:                        | <b>1.37 - EXECUÇÃO DE OBRAS EM IMÓVEIS VINCULADOS A ADMINISTRAÇÃO</b>    | <b>0,00</b>  | <b>10.000,00</b>    | <b>10.000,00</b>     | <b>10.000,00</b>     | <b>20.000,00</b>     | <b>50.000,00</b>     |
|                              | <b>664 - 4.4.90.51.00</b>  | <b>0,00</b>  | <b>10.000,00</b>    | <b>10.000,00</b>     | <b>10.000,00</b>     | <b>20.000,00</b>     | <b>50.000,00</b>     |
|                              | 101 - MSC - 1.501.0000 Recursos Próprios                                 | 0,00         | 10.000,00           | 10.000,00            | 10.000,00            | 20.000,00            | 50.000,00            |
| Ação:                        | <b>1.74 - CONSTRUÇÃO DE CENTRO ADMINISTRATIVO</b>                        | <b>0,00</b>  | <b>40.000,00</b>    | <b>40.000,00</b>     | <b>40.000,00</b>     | <b>40.000,00</b>     | <b>160.000,00</b>    |
|                              | <b>665 - 4.4.90.51.00</b>  | <b>0,00</b>  | <b>40.000,00</b>    | <b>40.000,00</b>     | <b>40.000,00</b>     | <b>40.000,00</b>     | <b>160.000,00</b>    |
|                              | 118 - MSC - 1.700.0000 Recursos de Convênios do Governo Federal          | 0,00         | 40.000,00           | 40.000,00            | 40.000,00            | 40.000,00            | 160.000,00           |
| Função:                      | 15 - Urbanismo   | 0,00         | 4.548.000,00        | 11.894.120,00        | 27.412.000,00        | 21.337.000,00        | 65.191.120,00        |
| Subfunção:                   | 122 - Administração Geral  | 0,00         | 2.468.000,00        | 4.170.720,00         | 3.600.000,00         | 4.140.000,00         | 14.378.720,00        |
| Programa:                    | 1501 - GESTÃO ADMINISTRATIVA DA SECRETARIA DE INFRA ESTRUTURA            | 0,00         | 2.458.000,00        | 4.160.720,00         | 3.590.000,00         | 4.130.000,00         | 14.338.720,00        |
| Ação:                        | <b>2.853 - MANUTENÇÃO DA SECRETARIA DE INFRA ESTRUTURA</b>               | <b>0,00</b>  | <b>2.458.000,00</b> | <b>4.160.720,00</b>  | <b>3.590.000,00</b>  | <b>4.130.000,00</b>  | <b>14.338.720,00</b> |
|                              | <b>666 - 3.1.90.04.00</b>  | <b>0,00</b>  | <b>40.000,00</b>    | <b>40.000,00</b>     | <b>20.000,00</b>     | <b>20.000,00</b>     | <b>120.000,00</b>    |

**Demonstrativo de Compatibilidade entre PPA e LOA**

PPA 2022 - 2025 - Valores em R\$

|   | Valor global | 2022                | 2023                | 2024                | 2025                | Total               |
|---|--------------|---------------------|---------------------|---------------------|---------------------|---------------------|
| 101 - MSC - 1.501.0000 Recursos Próprios                          | 0,00         | 40.000,00           | 40.000,00           | 20.000,00           | 20.000,00           | 120.000,00          |
| <b>667 - 3.1.90.11.00</b>   | <b>0,00</b>  | <b>500.000,00</b>   | <b>500.000,00</b>   | <b>500.000,00</b>   | <b>300.000,00</b>   | <b>1.800.000,00</b> |
| 101 - MSC - 1.501.0000 Recursos Próprios                          | 0,00         | 500.000,00          | 500.000,00          | 500.000,00          | 300.000,00          | 1.800.000,00        |
| <b>668 - 3.1.90.13.00</b>   | <b>0,00</b>  | <b>40.000,00</b>    | <b>120.000,00</b>   | <b>80.000,00</b>    | <b>80.000,00</b>    | <b>320.000,00</b>   |
| 101 - MSC - 1.501.0000 Recursos Próprios                          | 0,00         | 40.000,00           | 120.000,00          | 80.000,00           | 80.000,00           | 320.000,00          |
| <b>669 - 3.1.90.94.00</b>   | <b>0,00</b>  | <b>27.000,00</b>    | <b>30.000,00</b>    | <b>35.000,00</b>    | <b>60.000,00</b>    | <b>152.000,00</b>   |
| 101 - MSC - 1.501.0000 Recursos Próprios                          | 0,00         | 27.000,00           | 30.000,00           | 35.000,00           | 60.000,00           | 152.000,00          |
| <b>670 - 3.1.91.13.00</b>   | <b>0,00</b>  | <b>20.000,00</b>    | <b>40.000,00</b>    | <b>40.000,00</b>    | <b>50.000,00</b>    | <b>150.000,00</b>   |
| 101 - MSC - 1.501.0000 Recursos Próprios                          | 0,00         | 20.000,00           | 40.000,00           | 40.000,00           | 50.000,00           | 150.000,00          |
| <b>671 - 3.3.90.08.00</b>   | <b>0,00</b>  | <b>10.000,00</b>    | <b>200.000,00</b>   | <b>100.000,00</b>   | <b>100.000,00</b>   | <b>410.000,00</b>   |
| 101 - MSC - 1.501.0000 Recursos Próprios                          | 0,00         | 10.000,00           | 200.000,00          | 100.000,00          | 100.000,00          | 410.000,00          |
| <b>672 - 3.3.90.14.00</b>   | <b>0,00</b>  | <b>13.000,00</b>    | <b>13.000,00</b>    | <b>5.000,00</b>     | <b>10.000,00</b>    | <b>41.000,00</b>    |
| 101 - MSC - 1.501.0000 Recursos Próprios                          | 0,00         | 13.000,00           | 13.000,00           | 5.000,00            | 10.000,00           | 41.000,00           |
| <b>673 - 3.3.90.30.00</b>   | <b>0,00</b>  | <b>1.145.000,00</b> | <b>1.700.000,00</b> | <b>1.950.000,00</b> | <b>2.200.000,00</b> | <b>6.995.000,00</b> |
| 101 - MSC - 1.501.0000 Recursos Próprios                          | 0,00         | 1.145.000,00        | 1.700.000,00        | 1.950.000,00        | 2.200.000,00        | 6.995.000,00        |
| <b>674 - 3.3.90.34.00</b>   | <b>0,00</b>  | <b>5.000,00</b>     | <b>5.000,00</b>     | <b>5.000,00</b>     | <b>5.000,00</b>     | <b>20.000,00</b>    |
| 101 - MSC - 1.501.0000 Recursos Próprios                          | 0,00         | 5.000,00            | 5.000,00            | 5.000,00            | 5.000,00            | 20.000,00           |
| <b>675 - 3.3.90.36.00</b>   | <b>0,00</b>  | <b>120.000,00</b>   | <b>357.720,00</b>   | <b>350.000,00</b>   | <b>500.000,00</b>   | <b>1.327.720,00</b> |
| 101 - MSC - 1.501.0000 Recursos Próprios                          | 0,00         | 120.000,00          | 357.720,00          | 350.000,00          | 500.000,00          | 1.327.720,00        |
| <b>676 - 3.3.90.37.00</b>   | <b>0,00</b>  | <b>5.000,00</b>     | <b>5.000,00</b>     | <b>5.000,00</b>     | <b>5.000,00</b>     | <b>20.000,00</b>    |
| 101 - MSC - 1.501.0000 Recursos Próprios                          | 0,00         | 5.000,00            | 5.000,00            | 5.000,00            | 5.000,00            | 20.000,00           |
| <b>677 - 3.3.90.39.00</b>   | <b>0,00</b>  | <b>532.000,00</b>   | <b>1.000.000,00</b> | <b>450.000,00</b>   | <b>750.000,00</b>   | <b>2.732.000,00</b> |
| 101 - MSC - 1.501.0000 Recursos Próprios                          | 0,00         | 532.000,00          | 1.000.000,00        | 450.000,00          | 750.000,00          | 2.732.000,00        |
| <b>678 - 3.3.90.47.00</b>   | <b>0,00</b>  | <b>1.000,00</b>     | <b>150.000,00</b>   | <b>50.000,00</b>    | <b>50.000,00</b>    | <b>251.000,00</b>   |
| 101 - MSC - 1.501.0000 Recursos Próprios                          | 0,00         | 1.000,00            | 150.000,00          | 50.000,00           | 50.000,00           | 251.000,00          |
| Programa: 1502 - MODERNIZAÇÃO DOS SERVIÇOS PUBLICOS               | 0,00         | 10.000,00           | 10.000,00           | 10.000,00           | 10.000,00           | 40.000,00           |
| Ação: 1.288 - AQUISIÇÃO DE MÁQUINAS, VEÍCULOS E EQUIPAMENTOS PARA | 0,00         | 10.000,00           | 10.000,00           | 10.000,00           | 10.000,00           | 40.000,00           |
| <b>679 - 4.4.90.52.00</b>   | <b>0,00</b>  | <b>10.000,00</b>    | <b>10.000,00</b>    | <b>10.000,00</b>    | <b>10.000,00</b>    | <b>40.000,00</b>    |
| 101 - MSC - 1.501.0000 Recursos Próprios                          | 0,00         | 10.000,00           | 10.000,00           | 10.000,00           | 10.000,00           | 40.000,00           |
| Subfunção: 451 - Infra-Estrutura Urbana                           | 0,00         | 1.970.000,00        | 6.853.400,00        | 23.222.000,00       | 16.807.000,00       | 48.852.400,00       |
| Programa: 1503 - INFRA ESTRUTURA URBANA                           | 0,00         | 1.970.000,00        | 6.853.400,00        | 23.222.000,00       | 16.807.000,00       | 48.852.400,00       |
| Ação: 1.39 - CONSTRUÇÃO, REFORMA E/OU AMPLIAÇÃO DE CEMITÉRIO      | 0,00         | 5.000,00            | 5.000,00            | 5.000,00            | 5.000,00            | 20.000,00           |
| <b>680 - 4.4.90.51.00</b>   | <b>0,00</b>  | <b>5.000,00</b>     | <b>5.000,00</b>     | <b>5.000,00</b>     | <b>5.000,00</b>     | <b>20.000,00</b>    |
| 101 - MSC - 1.501.0000 Recursos Próprios                          | 0,00         | 5.000,00            | 5.000,00            | 5.000,00            | 5.000,00            | 20.000,00           |
| Ação: 1.40 - EXECUÇÃO DE OBRAS DE INFRA-ESTRUTURA                 | 0,00         | 60.000,00           | 60.000,00           | 60.000,00           | 60.000,00           | 240.000,00          |
| <b>681 - 4.4.90.51.00</b>   | <b>0,00</b>  | <b>60.000,00</b>    | <b>60.000,00</b>    | <b>60.000,00</b>    | <b>60.000,00</b>    | <b>240.000,00</b>   |
| 101 - MSC - 1.501.0000 Recursos Próprios                          | 0,00         | 20.000,00           | 20.000,00           | 20.000,00           | 20.000,00           | 80.000,00           |

**Demonstrativo de Compatibilidade entre PPA e LOA**

PPA 2022 - 2025 - Valores em R\$

|  | Valor global | 2022                | 2023                | 2024                 | 2025                | Total                |
|--|--------------|---------------------|---------------------|----------------------|---------------------|----------------------|
| 118 - MSC - 1.700.0000 Recursos de Convênios do Governo Federal                    | 0,00         | 40.000,00           | 40.000,00           | 40.000,00            | 40.000,00           | 160.000,00           |
| <b>Ação: 1.41 - REFORMA E MANUTENÇÃO DO PORTAL DE CHÃ GRANDE</b>                   | <b>0,00</b>  | <b>10.000,00</b>    | <b>10.000,00</b>    | <b>10.000,00</b>     | <b>10.000,00</b>    | <b>40.000,00</b>     |
| <b>682 - 4.4.90.51.00</b>  | <b>0,00</b>  | <b>10.000,00</b>    | <b>10.000,00</b>    | <b>10.000,00</b>     | <b>10.000,00</b>    | <b>40.000,00</b>     |
| 101 - MSC - 1.501.0000 Recursos Próprios   | 0,00         | 10.000,00           | 10.000,00           | 10.000,00            | 10.000,00           | 40.000,00            |
| <b>Ação: 1.50 - OBRAS DE PAVIMENTAÇÃO DE VIAS E ACESSOS</b>                        | <b>0,00</b>  | <b>1.334.000,00</b> | <b>5.626.400,00</b> | <b>15.780.000,00</b> | <b>8.675.000,00</b> | <b>31.415.400,00</b> |
| <b>683 - 4.4.90.51.00</b>  | <b>0,00</b>  | <b>1.334.000,00</b> | <b>5.626.400,00</b> | <b>15.780.000,00</b> | <b>8.675.000,00</b> | <b>31.415.400,00</b> |
| 101 - MSC - 1.501.0000 Recursos Próprios   | 0,00         | 127.000,00          | 100.000,00          | 300.000,00           | 150.000,00          | 677.000,00           |
| 118 - MSC - 1.700.0000 Recursos de Convênios do Governo Federal                    | 0,00         | 107.000,00          | 680.000,00          | 680.000,00           | 700.000,00          | 2.167.000,00         |
| 130 - MSC - 1.754.0000 Recursos de Operações de Crédito                            | 0,00         | 1.000.000,00        | 1.000.000,00        | 12.000.000,00        | 4.600.000,00        | 18.600.000,00        |
| 133 - MSC - 1.701.0000 Recursos de Convênios do Governo Estadual                   | 0,00         | 100.000,00          | 3.846.400,00        | 2.800.000,00         | 3.225.000,00        | 9.971.400,00         |
| <b>Ação: 1.70 - OBRAS DE CALÇAMENTO, MEIO FIO E AFINS, EM DIVERSAS LOCALIDADES</b> | <b>0,00</b>  | <b>314.000,00</b>   | <b>800.000,00</b>   | <b>1.050.000,00</b>  | <b>1.700.000,00</b> | <b>3.864.000,00</b>  |
| <b>684 - 4.4.90.51.00</b>  | <b>0,00</b>  | <b>314.000,00</b>   | <b>800.000,00</b>   | <b>1.050.000,00</b>  | <b>1.700.000,00</b> | <b>3.864.000,00</b>  |
| 101 - MSC - 1.501.0000 Recursos Próprios   | 0,00         | 64.000,00           | 100.000,00          | 500.000,00           | 200.000,00          | 864.000,00           |
| 118 - MSC - 1.700.0000 Recursos de Convênios do Governo Federal                    | 0,00         | 250.000,00          | 700.000,00          | 550.000,00           | 1.500.000,00        | 3.000.000,00         |
| <b>Ação: 1.79 - EXECUÇÃO DE OBRAS DE MUROS, ESCADARIAS, RAMPAS E ACESSOS</b>       | <b>0,00</b>  | <b>100.000,00</b>   | <b>100.000,00</b>   | <b>6.200.000,00</b>  | <b>6.240.000,00</b> | <b>12.640.000,00</b> |
| <b>685 - 4.4.90.51.00</b>  | <b>0,00</b>  | <b>100.000,00</b>   | <b>100.000,00</b>   | <b>6.200.000,00</b>  | <b>6.240.000,00</b> | <b>12.640.000,00</b> |
| 101 - MSC - 1.501.0000 Recursos Próprios   | 0,00         | 80.000,00           | 80.000,00           | 80.000,00            | 80.000,00           | 320.000,00           |
| 118 - MSC - 1.700.0000 Recursos de Convênios do Governo Federal                    | 0,00         | 20.000,00           | 20.000,00           | 20.000,00            | 60.000,00           | 120.000,00           |
| 130 - MSC - 1.754.0000 Recursos de Operações de Crédito                            | 0,00         | 0,00                | 0,00                | 6.100.000,00         | 6.100.000,00        | 12.200.000,00        |
| <b>Ação: 1.85 - EXECUÇÃO DE OBRAS DE PONTES, BUEIROS, PONTILHÕES, PASSAGENS</b>    | <b>0,00</b>  | <b>16.000,00</b>    | <b>16.000,00</b>    | <b>16.000,00</b>     | <b>16.000,00</b>    | <b>64.000,00</b>     |
| <b>686 - 4.4.90.51.00</b>  | <b>0,00</b>  | <b>16.000,00</b>    | <b>16.000,00</b>    | <b>16.000,00</b>     | <b>16.000,00</b>    | <b>64.000,00</b>     |
| 101 - MSC - 1.501.0000 Recursos Próprios   | 0,00         | 16.000,00           | 16.000,00           | 16.000,00            | 16.000,00           | 64.000,00            |
| <b>Ação: 2.93 - REPOSIÇÃO E CONserto DE CALÇAMENTO</b>                             | <b>0,00</b>  | <b>81.000,00</b>    | <b>181.000,00</b>   | <b>61.000,00</b>     | <b>61.000,00</b>    | <b>384.000,00</b>    |
| <b>687 - 3.3.90.30.00</b>  | <b>0,00</b>  | <b>1.000,00</b>     | <b>1.000,00</b>     | <b>1.000,00</b>      | <b>1.000,00</b>     | <b>4.000,00</b>      |
| 101 - MSC - 1.501.0000 Recursos Próprios   | 0,00         | 1.000,00            | 1.000,00            | 1.000,00             | 1.000,00            | 4.000,00             |
| <b>688 - 3.3.90.36.00</b>  | <b>0,00</b>  | <b>50.000,00</b>    | <b>150.000,00</b>   | <b>50.000,00</b>     | <b>50.000,00</b>    | <b>300.000,00</b>    |
| 101 - MSC - 1.501.0000 Recursos Próprios   | 0,00         | 50.000,00           | 150.000,00          | 50.000,00            | 50.000,00           | 300.000,00           |
| <b>689 - 3.3.90.39.00</b>  | <b>0,00</b>  | <b>30.000,00</b>    | <b>30.000,00</b>    | <b>10.000,00</b>     | <b>10.000,00</b>    | <b>80.000,00</b>     |
| 101 - MSC - 1.501.0000 Recursos Próprios   | 0,00         | 30.000,00           | 30.000,00           | 10.000,00            | 10.000,00           | 80.000,00            |
| <b>Ação: 2.866 - MANUTENÇÃO DE MUROS, ESCADARIAS, RAMPAS E ACESSOS PÚBLICOS</b>    | <b>0,00</b>  | <b>35.000,00</b>    | <b>35.000,00</b>    | <b>25.000,00</b>     | <b>25.000,00</b>    | <b>120.000,00</b>    |
| <b>962 - 3.3.90.30.00</b>  | <b>0,00</b>  | <b>10.000,00</b>    | <b>10.000,00</b>    | <b>10.000,00</b>     | <b>10.000,00</b>    | <b>40.000,00</b>     |
| 101 - MSC - 1.501.0000 Recursos Próprios   | 0,00         | 10.000,00           | 10.000,00           | 10.000,00            | 10.000,00           | 40.000,00            |
| <b>963 - 3.3.90.36.00</b>  | <b>0,00</b>  | <b>10.000,00</b>    | <b>10.000,00</b>    | <b>10.000,00</b>     | <b>10.000,00</b>    | <b>40.000,00</b>     |
| 101 - MSC - 1.501.0000 Recursos Próprios   | 0,00         | 10.000,00           | 10.000,00           | 10.000,00            | 10.000,00           | 40.000,00            |
| <b>964 - 3.3.90.39.00</b>  | <b>0,00</b>  | <b>15.000,00</b>    | <b>15.000,00</b>    | <b>5.000,00</b>      | <b>5.000,00</b>     | <b>40.000,00</b>     |
| 101 - MSC - 1.501.0000 Recursos Próprios   | 0,00         | 15.000,00           | 15.000,00           | 5.000,00             | 5.000,00            | 40.000,00            |

**Demonstrativo de Compatibilidade entre PPA e LOA**

PPA 2022 - 2025 - Valores em R\$

|            |  | Valor global | 2022             | 2023              | 2024              | 2025              | Total               |
|------------|--|--------------|------------------|-------------------|-------------------|-------------------|---------------------|
| Ação:      | 2.867 - MANUTENÇÃO DE PONTES, BUEIROS, PONTILHÕES E PASSAGENS      | 0,00         | 15.000,00        | 20.000,00         | 15.000,00         | 15.000,00         | 65.000,00           |
|            | <b>965 - 3.3.90.30.00</b>  | <b>0,00</b>  | <b>5.000,00</b>  | <b>5.000,00</b>   | <b>5.000,00</b>   | <b>5.000,00</b>   | <b>20.000,00</b>    |
|            | 101 - MSC - 1.501.0000 Recursos Próprios                           | 0,00         | 5.000,00         | 5.000,00          | 5.000,00          | 5.000,00          | 20.000,00           |
|            | <b>966 - 3.3.90.36.00</b>  | <b>0,00</b>  | <b>5.000,00</b>  | <b>10.000,00</b>  | <b>5.000,00</b>   | <b>5.000,00</b>   | <b>25.000,00</b>    |
|            | 101 - MSC - 1.501.0000 Recursos Próprios                           | 0,00         | 5.000,00         | 10.000,00         | 5.000,00          | 5.000,00          | 25.000,00           |
|            | <b>967 - 3.3.90.39.00</b>  | <b>0,00</b>  | <b>5.000,00</b>  | <b>5.000,00</b>   | <b>5.000,00</b>   | <b>5.000,00</b>   | <b>20.000,00</b>    |
|            | 101 - MSC - 1.501.0000 Recursos Próprios                           | 0,00         | 5.000,00         | 5.000,00          | 5.000,00          | 5.000,00          | 20.000,00           |
| Subfunção: | 452 - Serviços Urbanos   | 0,00         | 70.000,00        | 350.000,00        | 70.000,00         | 70.000,00         | 560.000,00          |
| Programa:  | 1502 - MODERNIZAÇÃO DOS SERVIÇOS PUBLICOS                          | 0,00         | 70.000,00        | 350.000,00        | 70.000,00         | 70.000,00         | 560.000,00          |
| Ação:      | 2.88 - MANUTENÇÃO DE PRÉDIOS PÚBLICOS                              | 0,00         | 70.000,00        | 350.000,00        | 70.000,00         | 70.000,00         | 560.000,00          |
|            | <b>690 - 3.3.90.30.00</b>  | <b>0,00</b>  | <b>10.000,00</b> | <b>100.000,00</b> | <b>20.000,00</b>  | <b>20.000,00</b>  | <b>150.000,00</b>   |
|            | 101 - MSC - 1.501.0000 Recursos Próprios                           | 0,00         | 10.000,00        | 100.000,00        | 20.000,00         | 20.000,00         | 150.000,00          |
|            | <b>691 - 3.3.90.36.00</b>  | <b>0,00</b>  | <b>50.000,00</b> | <b>100.000,00</b> | <b>20.000,00</b>  | <b>20.000,00</b>  | <b>190.000,00</b>   |
|            | 101 - MSC - 1.501.0000 Recursos Próprios                           | 0,00         | 50.000,00        | 100.000,00        | 20.000,00         | 20.000,00         | 190.000,00          |
|            | <b>692 - 3.3.90.39.00</b>  | <b>0,00</b>  | <b>10.000,00</b> | <b>150.000,00</b> | <b>30.000,00</b>  | <b>30.000,00</b>  | <b>220.000,00</b>   |
|            | 101 - MSC - 1.501.0000 Recursos Próprios                           | 0,00         | 10.000,00        | 150.000,00        | 30.000,00         | 30.000,00         | 220.000,00          |
| Subfunção: | 813 - Lazer  | 0,00         | 40.000,00        | 520.000,00        | 520.000,00        | 320.000,00        | 1.400.000,00        |
| Programa:  | 1503 - INFRA ESTRUTURA URBANA                                      | 0,00         | 40.000,00        | 520.000,00        | 520.000,00        | 320.000,00        | 1.400.000,00        |
| Ação:      | 1.42 - OBRAS DE PRAÇAS, PARQUES, JARDINS E ÁREAS DE LAZER PÚBLICAS | 0,00         | 40.000,00        | 520.000,00        | 520.000,00        | 320.000,00        | 1.400.000,00        |
|            | <b>693 - 4.4.90.51.00</b>  | <b>0,00</b>  | <b>40.000,00</b> | <b>520.000,00</b> | <b>520.000,00</b> | <b>320.000,00</b> | <b>1.400.000,00</b> |
|            | 101 - MSC - 1.501.0000 Recursos Próprios                           | 0,00         | 20.000,00        | 20.000,00         | 20.000,00         | 20.000,00         | 80.000,00           |
|            | 118 - MSC - 1.700.0000 Recursos de Convênios do Governo Federal    | 0,00         | 20.000,00        | 500.000,00        | 500.000,00        | 300.000,00        | 1.320.000,00        |
| Função:    | 16 - Habitação   | 0,00         | 30.000,00        | 30.000,00         | 30.000,00         | 120.000,00        | 210.000,00          |
| Subfunção: | 482 - Habitação Urbana   | 0,00         | 30.000,00        | 30.000,00         | 30.000,00         | 120.000,00        | 210.000,00          |
| Programa:  | 1601 - HABITAÇÃO POPULAR   | 0,00         | 30.000,00        | 30.000,00         | 30.000,00         | 120.000,00        | 210.000,00          |
| Ação:      | 1.43 - EXECUÇÃO DE OBRAS PARA HABITAÇÃO                            | 0,00         | 30.000,00        | 30.000,00         | 30.000,00         | 120.000,00        | 210.000,00          |
|            | <b>694 - 4.4.90.51.00</b>  | <b>0,00</b>  | <b>30.000,00</b> | <b>30.000,00</b>  | <b>30.000,00</b>  | <b>120.000,00</b> | <b>210.000,00</b>   |
|            | 101 - MSC - 1.501.0000 Recursos Próprios                           | 0,00         | 10.000,00        | 10.000,00         | 10.000,00         | 10.000,00         | 40.000,00           |
|            | 118 - MSC - 1.700.0000 Recursos de Convênios do Governo Federal    | 0,00         | 20.000,00        | 20.000,00         | 20.000,00         | 110.000,00        | 170.000,00          |
| Função:    | 17 - Saneamento  | 0,00         | 290.000,00       | 615.000,00        | 456.000,00        | 456.000,00        | 1.817.000,00        |
| Subfunção: | 511 - Saneamento Básico Rural                                      | 0,00         | 30.000,00        | 210.000,00        | 210.000,00        | 210.000,00        | 660.000,00          |
| Programa:  | 1701 - SANEAMENTO RURAL SIMPLIFICADO                               | 0,00         | 30.000,00        | 210.000,00        | 210.000,00        | 210.000,00        | 660.000,00          |
| Ação:      | 1.44 - CONSTRUÇÃO E REFORMA DE PRIVADAS HIGIÊNICAS                 | 0,00         | 30.000,00        | 210.000,00        | 210.000,00        | 210.000,00        | 660.000,00          |
|            | <b>695 - 4.4.90.51.00</b>  | <b>0,00</b>  | <b>30.000,00</b> | <b>210.000,00</b> | <b>210.000,00</b> | <b>210.000,00</b> | <b>660.000,00</b>   |
|            | 101 - MSC - 1.501.0000 Recursos Próprios                           | 0,00         | 10.000,00        | 10.000,00         | 10.000,00         | 10.000,00         | 40.000,00           |
|            | 118 - MSC - 1.700.0000 Recursos de Convênios do Governo Federal    | 0,00         | 20.000,00        | 200.000,00        | 200.000,00        | 200.000,00        | 620.000,00          |
| Subfunção: | 512 - Saneamento Básico Urbano                                     | 0,00         | 260.000,00       | 405.000,00        | 246.000,00        | 246.000,00        | 1.157.000,00        |

**Demonstrativo de Compatibilidade entre PPA e LOA**

**PPA 2022 - 2025 - Valores em R\$**

|            |   | Valor global | 2022              | 2023              | 2024              | 2025              | Total             |
|------------|---|--------------|-------------------|-------------------|-------------------|-------------------|-------------------|
| Programa:  | 1702 - SANEAMENTO URBANO  | 0,00         | 260.000,00        | 405.000,00        | 246.000,00        | 246.000,00        | 1.157.000,00      |
| Ação:      | 1.45 - EXECUÇÃO DE OBRAS DE SANEAMENTO                              | 0,00         | 185.000,00        | 330.000,00        | 230.000,00        | 230.000,00        | 975.000,00        |
|            | <b>696 - 4.4.90.51.00</b>   | <b>0,00</b>  | <b>185.000,00</b> | <b>330.000,00</b> | <b>230.000,00</b> | <b>230.000,00</b> | <b>975.000,00</b> |
|            | 101 - MSC - 1.501.0000 Recursos Próprios                            | 0,00         | 20.000,00         | 30.000,00         | 30.000,00         | 30.000,00         | 110.000,00        |
|            | 118 - MSC - 1.700.0000 Recursos de Convênios do Governo Federal     | 0,00         | 165.000,00        | 300.000,00        | 200.000,00        | 200.000,00        | 865.000,00        |
| Ação:      | 2.89 - MANUTENÇÃO DO SANEAMENTO BÁSICO                              | 0,00         | 75.000,00         | 75.000,00         | 16.000,00         | 16.000,00         | 182.000,00        |
|            | <b>697 - 3.3.90.30.00</b>   | <b>0,00</b>  | <b>1.000,00</b>   | <b>1.000,00</b>   | <b>1.000,00</b>   | <b>1.000,00</b>   | <b>4.000,00</b>   |
|            | 101 - MSC - 1.501.0000 Recursos Próprios                            | 0,00         | 1.000,00          | 1.000,00          | 1.000,00          | 1.000,00          | 4.000,00          |
|            | <b>698 - 3.3.90.36.00</b>   | <b>0,00</b>  | <b>40.000,00</b>  | <b>40.000,00</b>  | <b>5.000,00</b>   | <b>5.000,00</b>   | <b>90.000,00</b>  |
|            | 101 - MSC - 1.501.0000 Recursos Próprios                            | 0,00         | 40.000,00         | 40.000,00         | 5.000,00          | 5.000,00          | 90.000,00         |
|            | <b>699 - 3.3.90.39.00</b>   | <b>0,00</b>  | <b>34.000,00</b>  | <b>34.000,00</b>  | <b>10.000,00</b>  | <b>10.000,00</b>  | <b>88.000,00</b>  |
|            | 101 - MSC - 1.501.0000 Recursos Próprios                            | 0,00         | 34.000,00         | 34.000,00         | 10.000,00         | 10.000,00         | 88.000,00         |
| Função:    | 25 - Energia  | 0,00         | 20.000,00         | 20.000,00         | 170.000,00        | 220.000,00        | 430.000,00        |
| Subfunção: | 752 - Energia Elétrica  | 0,00         | 20.000,00         | 20.000,00         | 170.000,00        | 220.000,00        | 430.000,00        |
| Programa:  | 2501 - ELETRIFICAÇÃO RURAL E ILUMINAÇÃO PÚBLICA                     | 0,00         | 20.000,00         | 20.000,00         | 170.000,00        | 220.000,00        | 430.000,00        |
| Ação:      | 1.47 - ILUMINAÇÃO DA PE-71  | 0,00         | 20.000,00         | 20.000,00         | 170.000,00        | 220.000,00        | 430.000,00        |
|            | <b>700 - 4.4.90.51.00</b>   | <b>0,00</b>  | <b>20.000,00</b>  | <b>20.000,00</b>  | <b>120.000,00</b> | <b>170.000,00</b> | <b>330.000,00</b> |
|            | 101 - MSC - 1.501.0000 Recursos Próprios                            | 0,00         | 20.000,00         | 20.000,00         | 20.000,00         | 20.000,00         | 80.000,00         |
|            | 175 - MSC - 1.751.0000 - Contribuição de Iluminação Pública - COSIP | 0,00         | 0,00              | 0,00              | 100.000,00        | 150.000,00        | 250.000,00        |
|            | <b>1072 - 4.4.90.52.00</b>  | <b>0,00</b>  | <b>0,00</b>       | <b>0,00</b>       | <b>50.000,00</b>  | <b>50.000,00</b>  | <b>100.000,00</b> |
|            | 175 - MSC - 1.751.0000 - Contribuição de Iluminação Pública - COSIP | 0,00         | 0,00              | 0,00              | 50.000,00         | 50.000,00         | 100.000,00        |
| Função:    | 26 - Transporte   | 0,00         | 171.000,00        | 281.000,00        | 461.000,00        | 1.400.000,00      | 2.313.000,00      |
| Subfunção: | 782 - Transporte Rodoviário   | 0,00         | 171.000,00        | 281.000,00        | 461.000,00        | 1.400.000,00      | 2.313.000,00      |
| Programa:  | 2601 - AMPLIAÇÃO DE TERMINAIS RODOVIÁRIOS E SINALIZAÇÃO URBANA      | 0,00         | 50.000,00         | 160.000,00        | 250.000,00        | 310.000,00        | 770.000,00        |
| Ação:      | 1.48 - ILUMINAÇÃO DA PE-71  | 0,00         | 50.000,00         | 160.000,00        | 250.000,00        | 310.000,00        | 770.000,00        |
|            | <b>701 - 4.4.90.51.00</b>   | <b>0,00</b>  | <b>50.000,00</b>  | <b>160.000,00</b> | <b>250.000,00</b> | <b>310.000,00</b> | <b>770.000,00</b> |
|            | 101 - MSC - 1.501.0000 Recursos Próprios                            | 0,00         | 10.000,00         | 10.000,00         | 10.000,00         | 10.000,00         | 40.000,00         |
|            | 118 - MSC - 1.700.0000 Recursos de Convênios do Governo Federal     | 0,00         | 40.000,00         | 150.000,00        | 140.000,00        | 200.000,00        | 530.000,00        |
|            | 175 - MSC - 1.751.0000 - Contribuição de Iluminação Pública - COSIP | 0,00         | 0,00              | 0,00              | 100.000,00        | 100.000,00        | 200.000,00        |
| Programa:  | 2602 - RODOVIAS E ESTRADAS VICINAIS                                 | 0,00         | 121.000,00        | 121.000,00        | 211.000,00        | 1.090.000,00      | 1.543.000,00      |
| Ação:      | 1.49 - EXECUÇÃO DE OBRAS RODOVIÁRIAS                                | 0,00         | 50.000,00         | 50.000,00         | 50.000,00         | 110.000,00        | 260.000,00        |
|            | <b>702 - 4.4.90.51.00</b>   | <b>0,00</b>  | <b>50.000,00</b>  | <b>50.000,00</b>  | <b>50.000,00</b>  | <b>110.000,00</b> | <b>260.000,00</b> |
|            | 101 - MSC - 1.501.0000 Recursos Próprios                            | 0,00         | 10.000,00         | 10.000,00         | 10.000,00         | 10.000,00         | 40.000,00         |
|            | 118 - MSC - 1.700.0000 Recursos de Convênios do Governo Federal     | 0,00         | 40.000,00         | 40.000,00         | 40.000,00         | 100.000,00        | 220.000,00        |
| Ação:      | 2.91 - MANUTENÇÃO DE RODOVIAS E ACESSOS VIÁRIOS                     | 0,00         | 71.000,00         | 71.000,00         | 161.000,00        | 980.000,00        | 1.283.000,00      |
|            | <b>703 - 3.3.90.30.00</b>   | <b>0,00</b>  | <b>1.000,00</b>   | <b>1.000,00</b>   | <b>1.000,00</b>   | <b>20.000,00</b>  | <b>23.000,00</b>  |
|            | 101 - MSC - 1.501.0000 Recursos Próprios                            | 0,00         | 1.000,00          | 1.000,00          | 1.000,00          | 20.000,00         | 23.000,00         |

**Demonstrativo de Compatibilidade entre PPA e LOA**

|                              |  | PPA 2022 - 2025 - Valores em R\$ |                     |                     |                     |                     |                     |
|------------------------------|--|----------------------------------|---------------------|---------------------|---------------------|---------------------|---------------------|
|                              |  | Valor global                     | 2022                | 2023                | 2024                | 2025                | Total               |
|                              | <b>704 - 3.3.90.36.00</b>  | <b>0,00</b>                      | <b>40.000,00</b>    | <b>40.000,00</b>    | <b>10.000,00</b>    | <b>10.000,00</b>    | <b>100.000,00</b>   |
|                              | 101 - MSC - 1.501.0000 Recursos Próprios                             | 0,00                             | 40.000,00           | 40.000,00           | 10.000,00           | 10.000,00           | 100.000,00          |
|                              | <b>705 - 3.3.90.39.00</b>  | <b>0,00</b>                      | <b>30.000,00</b>    | <b>30.000,00</b>    | <b>150.000,00</b>   | <b>950.000,00</b>   | <b>1.160.000,00</b> |
|                              | 101 - MSC - 1.501.0000 Recursos Próprios                             | 0,00                             | 30.000,00           | 30.000,00           | 150.000,00          | 950.000,00          | 1.160.000,00        |
| <b>Unidade orçamentária:</b> | <b>9001 - SECRETARIA DE AGRICULTURA</b>                              | <b>0,00</b>                      | <b>1.523.000,00</b> | <b>2.232.000,00</b> | <b>1.652.000,00</b> | <b>2.477.000,00</b> | <b>7.884.000,00</b> |
| Função:                      | 20 - Agricultura   | 0,00                             | 1.518.000,00        | 2.227.000,00        | 1.647.000,00        | 2.472.000,00        | 7.864.000,00        |
| Subfunção:                   | 122 - Administração Geral  | 0,00                             | 1.309.000,00        | 2.018.000,00        | 1.373.000,00        | 2.198.000,00        | 6.898.000,00        |
| Programa:                    | 2001 - GESTÃO DA SECRETARIA DE AGRICULTURA                           | 0,00                             | 1.309.000,00        | 2.018.000,00        | 1.373.000,00        | 2.198.000,00        | 6.898.000,00        |
| Ação:                        | 1.268 - AQUISIÇÃO DE MÓVEIS, MÁQUINAS E EQUIPAMENTOS PARA SECRETARIA | 0,00                             | 10.000,00           | 10.000,00           | 10.000,00           | 10.000,00           | 40.000,00           |
|                              | <b>706 - 4.4.90.52.00</b>  | <b>0,00</b>                      | <b>10.000,00</b>    | <b>10.000,00</b>    | <b>10.000,00</b>    | <b>10.000,00</b>    | <b>40.000,00</b>    |
|                              | 101 - MSC - 1.501.0000 Recursos Próprios                             | 0,00                             | 10.000,00           | 10.000,00           | 10.000,00           | 10.000,00           | 40.000,00           |
| Ação:                        | 2.854 - MANUTENÇÃO DA SECRETARIA DE AGRICULTURA                      | 0,00                             | 1.299.000,00        | 2.008.000,00        | 1.363.000,00        | 2.188.000,00        | 6.858.000,00        |
|                              | <b>707 - 3.1.90.04.00</b>  | <b>0,00</b>                      | <b>40.000,00</b>    | <b>40.000,00</b>    | <b>20.000,00</b>    | <b>20.000,00</b>    | <b>120.000,00</b>   |
|                              | 101 - MSC - 1.501.0000 Recursos Próprios                             | 0,00                             | 40.000,00           | 40.000,00           | 20.000,00           | 20.000,00           | 120.000,00          |
|                              | <b>708 - 3.1.90.11.00</b>  | <b>0,00</b>                      | <b>200.000,00</b>   | <b>250.000,00</b>   | <b>300.000,00</b>   | <b>200.000,00</b>   | <b>950.000,00</b>   |
|                              | 101 - MSC - 1.501.0000 Recursos Próprios                             | 0,00                             | 200.000,00          | 250.000,00          | 300.000,00          | 200.000,00          | 950.000,00          |
|                              | <b>709 - 3.1.90.13.00</b>  | <b>0,00</b>                      | <b>20.000,00</b>    | <b>60.000,00</b>    | <b>60.000,00</b>    | <b>60.000,00</b>    | <b>200.000,00</b>   |
|                              | 101 - MSC - 1.501.0000 Recursos Próprios                             | 0,00                             | 20.000,00           | 60.000,00           | 60.000,00           | 60.000,00           | 200.000,00          |
|                              | <b>710 - 3.1.90.94.00</b>  | <b>0,00</b>                      | <b>11.000,00</b>    | <b>20.000,00</b>    | <b>20.000,00</b>    | <b>20.000,00</b>    | <b>71.000,00</b>    |
|                              | 101 - MSC - 1.501.0000 Recursos Próprios                             | 0,00                             | 11.000,00           | 20.000,00           | 20.000,00           | 20.000,00           | 71.000,00           |
|                              | <b>711 - 3.1.91.13.00</b>  | <b>0,00</b>                      | <b>10.000,00</b>    | <b>20.000,00</b>    | <b>20.000,00</b>    | <b>20.000,00</b>    | <b>70.000,00</b>    |
|                              | 101 - MSC - 1.501.0000 Recursos Próprios                             | 0,00                             | 10.000,00           | 20.000,00           | 20.000,00           | 20.000,00           | 70.000,00           |
|                              | <b>712 - 3.3.90.08.00</b>  | <b>0,00</b>                      | <b>10.000,00</b>    | <b>10.000,00</b>    | <b>10.000,00</b>    | <b>10.000,00</b>    | <b>40.000,00</b>    |
|                              | 101 - MSC - 1.501.0000 Recursos Próprios                             | 0,00                             | 10.000,00           | 10.000,00           | 10.000,00           | 10.000,00           | 40.000,00           |
|                              | <b>713 - 3.3.90.14.00</b>  | <b>0,00</b>                      | <b>7.000,00</b>     | <b>7.000,00</b>     | <b>7.000,00</b>     | <b>7.000,00</b>     | <b>28.000,00</b>    |
|                              | 101 - MSC - 1.501.0000 Recursos Próprios                             | 0,00                             | 7.000,00            | 7.000,00            | 7.000,00            | 7.000,00            | 28.000,00           |
|                              | <b>714 - 3.3.90.30.00</b>  | <b>0,00</b>                      | <b>680.000,00</b>   | <b>800.000,00</b>   | <b>750.000,00</b>   | <b>1.300.000,00</b> | <b>3.530.000,00</b> |
|                              | 101 - MSC - 1.501.0000 Recursos Próprios                             | 0,00                             | 680.000,00          | 800.000,00          | 750.000,00          | 1.300.000,00        | 3.530.000,00        |
|                              | <b>715 - 3.3.90.36.00</b>  | <b>0,00</b>                      | <b>185.000,00</b>   | <b>300.000,00</b>   | <b>75.000,00</b>    | <b>150.000,00</b>   | <b>710.000,00</b>   |
|                              | 101 - MSC - 1.501.0000 Recursos Próprios                             | 0,00                             | 185.000,00          | 300.000,00          | 75.000,00           | 150.000,00          | 710.000,00          |
|                              | <b>716 - 3.3.90.39.00</b>  | <b>0,00</b>                      | <b>135.000,00</b>   | <b>500.000,00</b>   | <b>100.000,00</b>   | <b>400.000,00</b>   | <b>1.135.000,00</b> |
|                              | 101 - MSC - 1.501.0000 Recursos Próprios                             | 0,00                             | 135.000,00          | 500.000,00          | 100.000,00          | 400.000,00          | 1.135.000,00        |
|                              | <b>717 - 3.3.90.47.00</b>  | <b>0,00</b>                      | <b>1.000,00</b>     | <b>1.000,00</b>     | <b>1.000,00</b>     | <b>1.000,00</b>     | <b>4.000,00</b>     |
|                              | 101 - MSC - 1.501.0000 Recursos Próprios                             | 0,00                             | 1.000,00            | 1.000,00            | 1.000,00            | 1.000,00            | 4.000,00            |
| Subfunção:                   | 605 - Abastecimento  | 0,00                             | 67.000,00           | 67.000,00           | 67.000,00           | 67.000,00           | 268.000,00          |
| Programa:                    | 2011 - ABASTECIMENTO DE QUALIDADE                                    | 0,00                             | 67.000,00           | 67.000,00           | 67.000,00           | 67.000,00           | 268.000,00          |
| Ação:                        | 1.58 - INVESTIMENTO EM FEIRAS, MATADOUROS E AFINS, FAVORECENDO A     | 0,00                             | 35.000,00           | 35.000,00           | 35.000,00           | 35.000,00           | 140.000,00          |



### Demonstrativo de Compatibilidade entre PPA e LOA

PPA 2022 - 2025 - Valores em R\$

|   |  | Valor global | 2022             | 2023             | 2024              | 2025              | Total             |
|---|--|--------------|------------------|------------------|-------------------|-------------------|-------------------|
| <b>718 - 4.4.90.51.00</b>                                       |  | <b>0,00</b>  | <b>35.000,00</b> | <b>35.000,00</b> | <b>35.000,00</b>  | <b>35.000,00</b>  | <b>140.000,00</b> |
| 101 - MSC - 1.501.0000 Recursos Próprios                        |  | 0,00         | 15.000,00        | 15.000,00        | 15.000,00         | 15.000,00         | 60.000,00         |
| 118 - MSC - 1.700.0000 Recursos de Convênios do Governo Federal |  | 0,00         | 20.000,00        | 20.000,00        | 20.000,00         | 20.000,00         | 80.000,00         |
| Ação:   | 2.101 - MANUTENÇÃO DO ABASTECIMENTO DE PRODUTOS PRIMÁRIOS      | 0,00         | 32.000,00        | 32.000,00        | 32.000,00         | 32.000,00         | 128.000,00        |
| <b>719 - 3.3.90.30.00</b>                                       |  | <b>0,00</b>  | <b>1.000,00</b>  | <b>1.000,00</b>  | <b>1.000,00</b>   | <b>1.000,00</b>   | <b>4.000,00</b>   |
| 101 - MSC - 1.501.0000 Recursos Próprios                        |  | 0,00         | 1.000,00         | 1.000,00         | 1.000,00          | 1.000,00          | 4.000,00          |
| <b>720 - 3.3.90.36.00</b>                                       |  | <b>0,00</b>  | <b>20.000,00</b> | <b>20.000,00</b> | <b>20.000,00</b>  | <b>20.000,00</b>  | <b>80.000,00</b>  |
| 101 - MSC - 1.501.0000 Recursos Próprios                        |  | 0,00         | 20.000,00        | 20.000,00        | 20.000,00         | 20.000,00         | 80.000,00         |
| <b>721 - 3.3.90.37.00</b>                                       |  | <b>0,00</b>  | <b>1.000,00</b>  | <b>1.000,00</b>  | <b>1.000,00</b>   | <b>1.000,00</b>   | <b>4.000,00</b>   |
| 101 - MSC - 1.501.0000 Recursos Próprios                        |  | 0,00         | 1.000,00         | 1.000,00         | 1.000,00          | 1.000,00          | 4.000,00          |
| <b>722 - 3.3.90.39.00</b>                                       |  | <b>0,00</b>  | <b>10.000,00</b> | <b>10.000,00</b> | <b>10.000,00</b>  | <b>10.000,00</b>  | <b>40.000,00</b>  |
| 101 - MSC - 1.501.0000 Recursos Próprios                        |  | 0,00         | 10.000,00        | 10.000,00        | 10.000,00         | 10.000,00         | 40.000,00         |
| Subfunção:  | 606 - Extensão Rural   | 0,00         | 5.000,00         | 5.000,00         | 5.000,00          | 5.000,00          | 20.000,00         |
| Programa:   | 2003 - AGRICULTURA FAMILIAR                                    | 0,00         | 5.000,00         | 5.000,00         | 5.000,00          | 5.000,00          | 20.000,00         |
| Ação:   | 1.55 - OBRAS PARA AGRICULTURA FAMILIAR                         | 0,00         | 5.000,00         | 5.000,00         | 5.000,00          | 5.000,00          | 20.000,00         |
| <b>723 - 4.4.90.51.00</b>                                       |  | <b>0,00</b>  | <b>5.000,00</b>  | <b>5.000,00</b>  | <b>5.000,00</b>   | <b>5.000,00</b>   | <b>20.000,00</b>  |
| 101 - MSC - 1.501.0000 Recursos Próprios                        |  | 0,00         | 5.000,00         | 5.000,00         | 5.000,00          | 5.000,00          | 20.000,00         |
| Subfunção:  | 607 - Irrigação  | 0,00         | 13.000,00        | 13.000,00        | 13.000,00         | 13.000,00         | 52.000,00         |
| Programa:   | 2008 - AGRICULTURA IRRIGADA                                    | 0,00         | 13.000,00        | 13.000,00        | 13.000,00         | 13.000,00         | 52.000,00         |
| Ação:   | 1.56 - EXECUÇÃO DE OBRAS E INSTALAÇÕES PARA IRRIGAÇÃO          | 0,00         | 5.000,00         | 5.000,00         | 5.000,00          | 5.000,00          | 20.000,00         |
| <b>724 - 4.4.90.51.00</b>                                       |  | <b>0,00</b>  | <b>5.000,00</b>  | <b>5.000,00</b>  | <b>5.000,00</b>   | <b>5.000,00</b>   | <b>20.000,00</b>  |
| 101 - MSC - 1.501.0000 Recursos Próprios                        |  | 0,00         | 5.000,00         | 5.000,00         | 5.000,00          | 5.000,00          | 20.000,00         |
| Ação:   | 2.100 - MANUTENÇÃO DAS AÇÕES VINCULADAS A AGRICULTURA IRRIGADA | 0,00         | 8.000,00         | 8.000,00         | 8.000,00          | 8.000,00          | 32.000,00         |
| <b>725 - 3.3.90.30.00</b>                                       |  | <b>0,00</b>  | <b>1.000,00</b>  | <b>1.000,00</b>  | <b>1.000,00</b>   | <b>1.000,00</b>   | <b>4.000,00</b>   |
| 101 - MSC - 1.501.0000 Recursos Próprios                        |  | 0,00         | 1.000,00         | 1.000,00         | 1.000,00          | 1.000,00          | 4.000,00          |
| <b>726 - 3.3.90.32.00</b>                                       |  | <b>0,00</b>  | <b>1.000,00</b>  | <b>1.000,00</b>  | <b>1.000,00</b>   | <b>1.000,00</b>   | <b>4.000,00</b>   |
| 101 - MSC - 1.501.0000 Recursos Próprios                        |  | 0,00         | 1.000,00         | 1.000,00         | 1.000,00          | 1.000,00          | 4.000,00          |
| <b>727 - 3.3.90.36.00</b>                                       |  | <b>0,00</b>  | <b>5.000,00</b>  | <b>5.000,00</b>  | <b>5.000,00</b>   | <b>5.000,00</b>   | <b>20.000,00</b>  |
| 101 - MSC - 1.501.0000 Recursos Próprios                        |  | 0,00         | 5.000,00         | 5.000,00         | 5.000,00          | 5.000,00          | 20.000,00         |
| <b>728 - 3.3.90.39.00</b>                                       |  | <b>0,00</b>  | <b>1.000,00</b>  | <b>1.000,00</b>  | <b>1.000,00</b>   | <b>1.000,00</b>   | <b>4.000,00</b>   |
| 101 - MSC - 1.501.0000 Recursos Próprios                        |  | 0,00         | 1.000,00         | 1.000,00         | 1.000,00          | 1.000,00          | 4.000,00          |
| Subfunção:  | 608 - Promoção da Produção Agropecuária                        | 0,00         | 121.000,00       | 121.000,00       | 186.000,00        | 186.000,00        | 614.000,00        |
| Programa:   | 2002 - APOIO AO DESENVOLVIMENTO DO SETOR AGROPECUÁRIO          | 0,00         | 35.000,00        | 35.000,00        | 120.000,00        | 120.000,00        | 310.000,00        |
| Ação:   | 1.52 - AQUISIÇÃO DE MÓVEIS, MÁQUINAS E EQUIPAMENTOS AGRÍCOLAS  | 0,00         | 35.000,00        | 35.000,00        | 120.000,00        | 120.000,00        | 310.000,00        |
| <b>729 - 4.4.90.52.00</b>                                       |  | <b>0,00</b>  | <b>35.000,00</b> | <b>35.000,00</b> | <b>120.000,00</b> | <b>120.000,00</b> | <b>310.000,00</b> |
| 101 - MSC - 1.501.0000 Recursos Próprios                        |  | 0,00         | 15.000,00        | 15.000,00        | 100.000,00        | 100.000,00        | 230.000,00        |
| 118 - MSC - 1.700.0000 Recursos de Convênios do Governo Federal |  | 0,00         | 20.000,00        | 20.000,00        | 20.000,00         | 20.000,00         | 80.000,00         |

**Demonstrativo de Compatibilidade entre PPA e LOA**

PPA 2022 - 2025 - Valores em R\$

|  | Valor global | 2022             | 2023             | 2024             | 2025             | Total            |
|--|--------------|------------------|------------------|------------------|------------------|------------------|
| Programa: 2003 - AGRICULTURA FAMILIAR                                    | 0,00         | 45.000,00        | 45.000,00        | 25.000,00        | 25.000,00        | 140.000,00       |
| Ação: 2.95 - MANUTENÇÃO DAS AÇÕES VINCULADAS A AGRICULTURA FAMILIAR E    | 0,00         | 45.000,00        | 45.000,00        | 25.000,00        | 25.000,00        | 140.000,00       |
| <b>730 - 3.3.90.30.00</b>  | <b>0,00</b>  | <b>30.000,00</b> | <b>30.000,00</b> | <b>10.000,00</b> | <b>10.000,00</b> | <b>80.000,00</b> |
| 101 - MSC - 1.501.0000 Recursos Próprios                                 | 0,00         | 30.000,00        | 30.000,00        | 10.000,00        | 10.000,00        | 80.000,00        |
| <b>731 - 3.3.90.32.00</b>  | <b>0,00</b>  | <b>5.000,00</b>  | <b>5.000,00</b>  | <b>5.000,00</b>  | <b>5.000,00</b>  | <b>20.000,00</b> |
| 101 - MSC - 1.501.0000 Recursos Próprios                                 | 0,00         | 5.000,00         | 5.000,00         | 5.000,00         | 5.000,00         | 20.000,00        |
| <b>732 - 3.3.90.36.00</b>  | <b>0,00</b>  | <b>5.000,00</b>  | <b>5.000,00</b>  | <b>5.000,00</b>  | <b>5.000,00</b>  | <b>20.000,00</b> |
| 101 - MSC - 1.501.0000 Recursos Próprios                                 | 0,00         | 5.000,00         | 5.000,00         | 5.000,00         | 5.000,00         | 20.000,00        |
| <b>733 - 3.3.90.39.00</b>  | <b>0,00</b>  | <b>5.000,00</b>  | <b>5.000,00</b>  | <b>5.000,00</b>  | <b>5.000,00</b>  | <b>20.000,00</b> |
| 101 - MSC - 1.501.0000 Recursos Próprios                                 | 0,00         | 5.000,00         | 5.000,00         | 5.000,00         | 5.000,00         | 20.000,00        |
| Programa: 2004 - PRODUÇÃO E DISTRIBUIÇÃO DE SEMENTES E MUDAS             | 0,00         | 13.000,00        | 13.000,00        | 13.000,00        | 13.000,00        | 52.000,00        |
| Ação: 2.96 - APOIO AO CAMPONÊS   | 0,00         | 13.000,00        | 13.000,00        | 13.000,00        | 13.000,00        | 52.000,00        |
| <b>734 - 3.3.90.30.00</b>  | <b>0,00</b>  | <b>1.000,00</b>  | <b>1.000,00</b>  | <b>1.000,00</b>  | <b>1.000,00</b>  | <b>4.000,00</b>  |
| 101 - MSC - 1.501.0000 Recursos Próprios                                 | 0,00         | 1.000,00         | 1.000,00         | 1.000,00         | 1.000,00         | 4.000,00         |
| <b>735 - 3.3.90.32.00</b>  | <b>0,00</b>  | <b>10.000,00</b> | <b>10.000,00</b> | <b>10.000,00</b> | <b>10.000,00</b> | <b>40.000,00</b> |
| 101 - MSC - 1.501.0000 Recursos Próprios                                 | 0,00         | 10.000,00        | 10.000,00        | 10.000,00        | 10.000,00        | 40.000,00        |
| <b>736 - 3.3.90.36.00</b>  | <b>0,00</b>  | <b>1.000,00</b>  | <b>1.000,00</b>  | <b>1.000,00</b>  | <b>1.000,00</b>  | <b>4.000,00</b>  |
| 101 - MSC - 1.501.0000 Recursos Próprios                                 | 0,00         | 1.000,00         | 1.000,00         | 1.000,00         | 1.000,00         | 4.000,00         |
| <b>737 - 3.3.90.39.00</b>  | <b>0,00</b>  | <b>1.000,00</b>  | <b>1.000,00</b>  | <b>1.000,00</b>  | <b>1.000,00</b>  | <b>4.000,00</b>  |
| 101 - MSC - 1.501.0000 Recursos Próprios                                 | 0,00         | 1.000,00         | 1.000,00         | 1.000,00         | 1.000,00         | 4.000,00         |
| Programa: 2005 - CAMPANHA DE VACINAÇÃO DE ANIMAIS                        | 0,00         | 9.000,00         | 9.000,00         | 9.000,00         | 9.000,00         | 36.000,00        |
| Ação: 1.269 - AQUISIÇÃO DE MÓVEIS, MÁQUINAS E EQUIPAMENTOS PARA O        | 0,00         | 5.000,00         | 5.000,00         | 5.000,00         | 5.000,00         | 20.000,00        |
| <b>738 - 4.4.90.52.00</b>  | <b>0,00</b>  | <b>5.000,00</b>  | <b>5.000,00</b>  | <b>5.000,00</b>  | <b>5.000,00</b>  | <b>20.000,00</b> |
| 101 - MSC - 1.501.0000 Recursos Próprios                                 | 0,00         | 5.000,00         | 5.000,00         | 5.000,00         | 5.000,00         | 20.000,00        |
| Ação: 2.97 - MANUTENÇÃO DAS ATIVIDADES DO PROGRAMA CAMPANHA DE VACINAÇÃO | 0,00         | 4.000,00         | 4.000,00         | 4.000,00         | 4.000,00         | 16.000,00        |
| <b>739 - 3.3.90.30.00</b>  | <b>0,00</b>  | <b>1.000,00</b>  | <b>1.000,00</b>  | <b>1.000,00</b>  | <b>1.000,00</b>  | <b>4.000,00</b>  |
| 101 - MSC - 1.501.0000 Recursos Próprios                                 | 0,00         | 1.000,00         | 1.000,00         | 1.000,00         | 1.000,00         | 4.000,00         |
| <b>740 - 3.3.90.32.00</b>  | <b>0,00</b>  | <b>1.000,00</b>  | <b>1.000,00</b>  | <b>1.000,00</b>  | <b>1.000,00</b>  | <b>4.000,00</b>  |
| 101 - MSC - 1.501.0000 Recursos Próprios                                 | 0,00         | 1.000,00         | 1.000,00         | 1.000,00         | 1.000,00         | 4.000,00         |
| <b>741 - 3.3.90.36.00</b>  | <b>0,00</b>  | <b>1.000,00</b>  | <b>1.000,00</b>  | <b>1.000,00</b>  | <b>1.000,00</b>  | <b>4.000,00</b>  |
| 101 - MSC - 1.501.0000 Recursos Próprios                                 | 0,00         | 1.000,00         | 1.000,00         | 1.000,00         | 1.000,00         | 4.000,00         |
| <b>742 - 3.3.90.39.00</b>  | <b>0,00</b>  | <b>1.000,00</b>  | <b>1.000,00</b>  | <b>1.000,00</b>  | <b>1.000,00</b>  | <b>4.000,00</b>  |
| 101 - MSC - 1.501.0000 Recursos Próprios                                 | 0,00         | 1.000,00         | 1.000,00         | 1.000,00         | 1.000,00         | 4.000,00         |
| Programa: 2009 - EXPOSIÇÃO, FEIRAS E EVENTOS                             | 0,00         | 19.000,00        | 19.000,00        | 19.000,00        | 19.000,00        | 76.000,00        |
| Ação: 1.54 - CONSTRUÇÃO, REFORMA E/OU AMPLIAÇÃO DE IMÓVEIS E INSTALAÇÕES | 0,00         | 5.000,00         | 5.000,00         | 5.000,00         | 5.000,00         | 20.000,00        |
| <b>743 - 4.4.90.51.00</b>  | <b>0,00</b>  | <b>5.000,00</b>  | <b>5.000,00</b>  | <b>5.000,00</b>  | <b>5.000,00</b>  | <b>20.000,00</b> |
| 101 - MSC - 1.501.0000 Recursos Próprios                                 | 0,00         | 5.000,00         | 5.000,00         | 5.000,00         | 5.000,00         | 20.000,00        |

**Demonstrativo de Compatibilidade entre PPA e LOA**

PPA 2022 - 2025 - Valores em R\$

|                              |  | Valor global | 2022              | 2023              | 2024              | 2025              | Total               |
|------------------------------|--|--------------|-------------------|-------------------|-------------------|-------------------|---------------------|
| Ação:                        | 2.98 - MANUTENÇÃO DAS AÇÕES VINCULADAS A EXPOSIÇÃO, FEIRAS E EVENTOS | 0,00         | 14.000,00         | 14.000,00         | 14.000,00         | 14.000,00         | 56.000,00           |
|                              | <b>744 - 3.3.90.30.00</b>  | <b>0,00</b>  | <b>1.000,00</b>   | <b>1.000,00</b>   | <b>1.000,00</b>   | <b>1.000,00</b>   | <b>4.000,00</b>     |
|                              | 101 - MSC - 1.501.0000 Recursos Próprios                             | 0,00         | 1.000,00          | 1.000,00          | 1.000,00          | 1.000,00          | 4.000,00            |
|                              | <b>745 - 3.3.90.36.00</b>  | <b>0,00</b>  | <b>3.000,00</b>   | <b>3.000,00</b>   | <b>3.000,00</b>   | <b>3.000,00</b>   | <b>12.000,00</b>    |
|                              | 101 - MSC - 1.501.0000 Recursos Próprios                             | 0,00         | 3.000,00          | 3.000,00          | 3.000,00          | 3.000,00          | 12.000,00           |
|                              | <b>746 - 3.3.90.39.00</b>  | <b>0,00</b>  | <b>10.000,00</b>  | <b>10.000,00</b>  | <b>10.000,00</b>  | <b>10.000,00</b>  | <b>40.000,00</b>    |
|                              | 101 - MSC - 1.501.0000 Recursos Próprios                             | 0,00         | 10.000,00         | 10.000,00         | 10.000,00         | 10.000,00         | 40.000,00           |
| Subfunção:                   | 609 - Defesa Agropecuária  | 0,00         | 3.000,00          | 3.000,00          | 3.000,00          | 3.000,00          | 12.000,00           |
| Programa:                    | 2012 - COMBATE AO CARAMUJO AFRICANO                                  | 0,00         | 3.000,00          | 3.000,00          | 3.000,00          | 3.000,00          | 12.000,00           |
| Ação:                        | 2.99 - EXECUÇÃO DE AÇÕES DE COMBATE AO CARAMUJO AFRICANO NO          | 0,00         | 3.000,00          | 3.000,00          | 3.000,00          | 3.000,00          | 12.000,00           |
|                              | <b>747 - 3.3.90.30.00</b>  | <b>0,00</b>  | <b>1.000,00</b>   | <b>1.000,00</b>   | <b>1.000,00</b>   | <b>1.000,00</b>   | <b>4.000,00</b>     |
|                              | 101 - MSC - 1.501.0000 Recursos Próprios                             | 0,00         | 1.000,00          | 1.000,00          | 1.000,00          | 1.000,00          | 4.000,00            |
|                              | <b>748 - 3.3.90.36.00</b>  | <b>0,00</b>  | <b>1.000,00</b>   | <b>1.000,00</b>   | <b>1.000,00</b>   | <b>1.000,00</b>   | <b>4.000,00</b>     |
|                              | 101 - MSC - 1.501.0000 Recursos Próprios                             | 0,00         | 1.000,00          | 1.000,00          | 1.000,00          | 1.000,00          | 4.000,00            |
|                              | <b>749 - 3.3.90.39.00</b>  | <b>0,00</b>  | <b>1.000,00</b>   | <b>1.000,00</b>   | <b>1.000,00</b>   | <b>1.000,00</b>   | <b>4.000,00</b>     |
|                              | 101 - MSC - 1.501.0000 Recursos Próprios                             | 0,00         | 1.000,00          | 1.000,00          | 1.000,00          | 1.000,00          | 4.000,00            |
| Função:                      | 21 - Organização Agrária   | 0,00         | 5.000,00          | 5.000,00          | 5.000,00          | 5.000,00          | 20.000,00           |
| Subfunção:                   | 631 - Reforma Agrária  | 0,00         | 5.000,00          | 5.000,00          | 5.000,00          | 5.000,00          | 20.000,00           |
| Programa:                    | 2101 - INFRA ESTRUTURA PARA ASSENTAMENTO RURAL                       | 0,00         | 5.000,00          | 5.000,00          | 5.000,00          | 5.000,00          | 20.000,00           |
| Ação:                        | 1.57 - INFRA-ESTRUTURA RURAL PARA ASSENTAMENTO DE FAMÍLIAS           | 0,00         | 5.000,00          | 5.000,00          | 5.000,00          | 5.000,00          | 20.000,00           |
|                              | <b>750 - 4.4.90.51.00</b>  | <b>0,00</b>  | <b>5.000,00</b>   | <b>5.000,00</b>   | <b>5.000,00</b>   | <b>5.000,00</b>   | <b>20.000,00</b>    |
|                              | 101 - MSC - 1.501.0000 Recursos Próprios                             | 0,00         | 5.000,00          | 5.000,00          | 5.000,00          | 5.000,00          | 20.000,00           |
| <b>Unidade orçamentária:</b> | <b>9002 - DEPARTAMENTO DE ADMINISTRAÇÃO</b>                          | <b>0,00</b>  | <b>0,00</b>       | <b>100.000,00</b> | <b>100.000,00</b> | <b>100.000,00</b> | <b>300.000,00</b>   |
| Função:                      | 4 - Administração  | 0,00         | 0,00              | 100.000,00        | 100.000,00        | 100.000,00        | 300.000,00          |
| Subfunção:                   | 122 - Administração Geral  | 0,00         | 0,00              | 100.000,00        | 100.000,00        | 100.000,00        | 300.000,00          |
| Programa:                    | 402 - GESTÃO DA SECRETARIA DE ADMINISTRAÇÃO                          | 0,00         | 0,00              | 100.000,00        | 100.000,00        | 100.000,00        | 300.000,00          |
| Ação:                        | 1.270 - AQUISIÇÃO DE MÓVEIS, MÁQUINAS E EQUIPAMENTOS PARA SECRETARIA | 0,00         | 0,00              | 100.000,00        | 100.000,00        | 100.000,00        | 300.000,00          |
|                              | <b>1000 - 4.4.90.52.00</b>   | <b>0,00</b>  | <b>0,00</b>       | <b>100.000,00</b> | <b>100.000,00</b> | <b>100.000,00</b> | <b>300.000,00</b>   |
|                              | 165 - MSC - 1.930.0000 Alienação de Bens                             | 0,00         | 0,00              | 100.000,00        | 100.000,00        | 100.000,00        | 300.000,00          |
| <b>Unidade orçamentária:</b> | <b>10001 - SECRETARIA DE MEIO AMBIENTE</b>                           | <b>0,00</b>  | <b>653.000,00</b> | <b>880.000,00</b> | <b>610.000,00</b> | <b>515.000,00</b> | <b>2.658.000,00</b> |
| Função:                      | 4 - Administração  | 0,00         | 329.000,00        | 329.000,00        | 89.000,00         | 89.000,00         | 836.000,00          |
| Subfunção:                   | 122 - Administração Geral  | 0,00         | 329.000,00        | 329.000,00        | 89.000,00         | 89.000,00         | 836.000,00          |
| Programa:                    | 1801 - GESTÃO DE POLÍTICAS DE MEIO AMBIENTE E RECURSOS HÍDRICOS      | 0,00         | 329.000,00        | 329.000,00        | 89.000,00         | 89.000,00         | 836.000,00          |
| Ação:                        | 1.272 - AQUISIÇÃO DE MÓVEIS, MÁQUINAS E EQUIPAMENTOS PARA SECRETARIA | 0,00         | 5.000,00          | 5.000,00          | 5.000,00          | 5.000,00          | 20.000,00           |
|                              | <b>751 - 4.4.90.52.00</b>  | <b>0,00</b>  | <b>5.000,00</b>   | <b>5.000,00</b>   | <b>5.000,00</b>   | <b>5.000,00</b>   | <b>20.000,00</b>    |
|                              | 101 - MSC - 1.501.0000 Recursos Próprios                             | 0,00         | 5.000,00          | 5.000,00          | 5.000,00          | 5.000,00          | 20.000,00           |

**Demonstrativo de Compatibilidade entre PPA e LOA**

PPA 2022 - 2025 - Valores em R\$

|            |  | Valor global | 2022              | 2023              | 2024             | 2025             | Total             |
|------------|--|--------------|-------------------|-------------------|------------------|------------------|-------------------|
| Ação:      | 1.289 - EXECUÇÃO DE OBRAS PARA SECRETARIA DE MEIO AMBIENTE | 0,00         | 5.000,00          | 5.000,00          | 5.000,00         | 5.000,00         | 20.000,00         |
|            | <b>752 - 4.4.90.51.00</b>                                  | <b>0,00</b>  | <b>5.000,00</b>   | <b>5.000,00</b>   | <b>5.000,00</b>  | <b>5.000,00</b>  | <b>20.000,00</b>  |
|            | 101 - MSC - 1.501.0000 Recursos Próprios                   | 0,00         | 5.000,00          | 5.000,00          | 5.000,00         | 5.000,00         | 20.000,00         |
| Ação:      | 2.855 - MANUTENÇÃO DA SECRETARIA DE MEIO AMBIENTE          | 0,00         | 319.000,00        | 319.000,00        | 79.000,00        | 79.000,00        | 796.000,00        |
|            | <b>753 - 3.1.90.04.00</b>                                  | <b>0,00</b>  | <b>5.000,00</b>   | <b>5.000,00</b>   | <b>5.000,00</b>  | <b>5.000,00</b>  | <b>20.000,00</b>  |
|            | 101 - MSC - 1.501.0000 Recursos Próprios                   | 0,00         | 5.000,00          | 5.000,00          | 5.000,00         | 5.000,00         | 20.000,00         |
|            | <b>754 - 3.1.90.11.00</b>                                  | <b>0,00</b>  | <b>160.000,00</b> | <b>160.000,00</b> | <b>20.000,00</b> | <b>20.000,00</b> | <b>360.000,00</b> |
|            | 101 - MSC - 1.501.0000 Recursos Próprios                   | 0,00         | 160.000,00        | 160.000,00        | 20.000,00        | 20.000,00        | 360.000,00        |
|            | <b>755 - 3.1.90.13.00</b>                                  | <b>0,00</b>  | <b>10.000,00</b>  | <b>10.000,00</b>  | <b>5.000,00</b>  | <b>5.000,00</b>  | <b>30.000,00</b>  |
|            | 101 - MSC - 1.501.0000 Recursos Próprios                   | 0,00         | 10.000,00         | 10.000,00         | 5.000,00         | 5.000,00         | 30.000,00         |
|            | <b>756 - 3.1.90.94.00</b>                                  | <b>0,00</b>  | <b>50.000,00</b>  | <b>50.000,00</b>  | <b>10.000,00</b> | <b>10.000,00</b> | <b>120.000,00</b> |
|            | 101 - MSC - 1.501.0000 Recursos Próprios                   | 0,00         | 50.000,00         | 50.000,00         | 10.000,00        | 10.000,00        | 120.000,00        |
|            | <b>757 - 3.1.91.13.00</b>                                  | <b>0,00</b>  | <b>10.000,00</b>  | <b>10.000,00</b>  | <b>5.000,00</b>  | <b>5.000,00</b>  | <b>30.000,00</b>  |
|            | 101 - MSC - 1.501.0000 Recursos Próprios                   | 0,00         | 10.000,00         | 10.000,00         | 5.000,00         | 5.000,00         | 30.000,00         |
|            | <b>758 - 3.3.90.08.00</b>                                  | <b>0,00</b>  | <b>2.000,00</b>   | <b>2.000,00</b>   | <b>2.000,00</b>  | <b>2.000,00</b>  | <b>8.000,00</b>   |
|            | 101 - MSC - 1.501.0000 Recursos Próprios                   | 0,00         | 2.000,00          | 2.000,00          | 2.000,00         | 2.000,00         | 8.000,00          |
|            | <b>759 - 3.3.90.14.00</b>                                  | <b>0,00</b>  | <b>2.000,00</b>   | <b>2.000,00</b>   | <b>2.000,00</b>  | <b>2.000,00</b>  | <b>8.000,00</b>   |
|            | 101 - MSC - 1.501.0000 Recursos Próprios                   | 0,00         | 2.000,00          | 2.000,00          | 2.000,00         | 2.000,00         | 8.000,00          |
|            | <b>760 - 3.3.90.30.00</b>                                  | <b>0,00</b>  | <b>20.000,00</b>  | <b>20.000,00</b>  | <b>10.000,00</b> | <b>10.000,00</b> | <b>60.000,00</b>  |
|            | 101 - MSC - 1.501.0000 Recursos Próprios                   | 0,00         | 20.000,00         | 20.000,00         | 10.000,00        | 10.000,00        | 60.000,00         |
|            | <b>761 - 3.3.90.36.00</b>                                  | <b>0,00</b>  | <b>10.000,00</b>  | <b>10.000,00</b>  | <b>10.000,00</b> | <b>10.000,00</b> | <b>40.000,00</b>  |
|            | 101 - MSC - 1.501.0000 Recursos Próprios                   | 0,00         | 10.000,00         | 10.000,00         | 10.000,00        | 10.000,00        | 40.000,00         |
|            | <b>762 - 3.3.90.39.00</b>                                  | <b>0,00</b>  | <b>50.000,00</b>  | <b>50.000,00</b>  | <b>10.000,00</b> | <b>10.000,00</b> | <b>120.000,00</b> |
|            | 101 - MSC - 1.501.0000 Recursos Próprios                   | 0,00         | 50.000,00         | 50.000,00         | 10.000,00        | 10.000,00        | 120.000,00        |
| Função:    | 17 - Saneamento  | 0,00         | 16.000,00         | 16.000,00         | 16.000,00        | 16.000,00        | 64.000,00         |
| Subfunção: | 544 - Recursos Hídricos                                    | 0,00         | 16.000,00         | 16.000,00         | 16.000,00        | 16.000,00        | 64.000,00         |
| Programa:  | 1704 - ABASTECIMENTO DE AGUA EMERGENCIAL                   | 0,00         | 16.000,00         | 16.000,00         | 16.000,00        | 16.000,00        | 64.000,00         |
| Ação:      | 2.119 - ABASTECIMENTO EMERGENCIAL D'ÁGUA                   | 0,00         | 16.000,00         | 16.000,00         | 16.000,00        | 16.000,00        | 64.000,00         |
|            | <b>763 - 3.3.90.36.00</b>                                  | <b>0,00</b>  | <b>15.000,00</b>  | <b>15.000,00</b>  | <b>15.000,00</b> | <b>15.000,00</b> | <b>60.000,00</b>  |
|            | 101 - MSC - 1.501.0000 Recursos Próprios                   | 0,00         | 15.000,00         | 15.000,00         | 15.000,00        | 15.000,00        | 60.000,00         |
|            | <b>764 - 3.3.90.39.00</b>                                  | <b>0,00</b>  | <b>1.000,00</b>   | <b>1.000,00</b>   | <b>1.000,00</b>  | <b>1.000,00</b>  | <b>4.000,00</b>   |
|            | 101 - MSC - 1.501.0000 Recursos Próprios                   | 0,00         | 1.000,00          | 1.000,00          | 1.000,00         | 1.000,00         | 4.000,00          |
| Função:    | 18 - Gestão Ambiental                                      | 0,00         | 308.000,00        | 535.000,00        | 505.000,00       | 410.000,00       | 1.758.000,00      |
| Subfunção: | 541 - Preservação e Conservação Ambiental                  | 0,00         | 224.000,00        | 374.000,00        | 364.000,00       | 264.000,00       | 1.226.000,00      |
| Programa:  | 1802 - PRESERVAÇÃO E CONSERVAÇÃO AMBIENTAL                 | 0,00         | 45.000,00         | 45.000,00         | 35.000,00        | 35.000,00        | 160.000,00        |
| Ação:      | 1.69 - CONSTRUÇÃO DE PARQUE ECOLÓGICO                      | 0,00         | 5.000,00          | 5.000,00          | 5.000,00         | 5.000,00         | 20.000,00         |
|            | <b>765 - 4.4.90.51.00</b>                                  | <b>0,00</b>  | <b>5.000,00</b>   | <b>5.000,00</b>   | <b>5.000,00</b>  | <b>5.000,00</b>  | <b>20.000,00</b>  |

**Demonstrativo de Compatibilidade entre PPA e LOA**

**PPA 2022 - 2025 - Valores em R\$**

|           |  | Valor global | 2022              | 2023              | 2024              | 2025              | Total             |
|-----------|--|--------------|-------------------|-------------------|-------------------|-------------------|-------------------|
|           | 101 - MSC - 1.501.0000 Recursos Próprios                           | 0,00         | 5.000,00          | 5.000,00          | 5.000,00          | 5.000,00          | 20.000,00         |
| Ação:     | 1.273 - AQUISIÇÃO DE MÓVEIS, MÁQUINAS E EQUIPAMENTOS PARA O PARQUE | 0,00         | 10.000,00         | 10.000,00         | 10.000,00         | 10.000,00         | 40.000,00         |
|           | <b>766 - 4.4.90.52.00</b>  | <b>0,00</b>  | <b>10.000,00</b>  | <b>10.000,00</b>  | <b>10.000,00</b>  | <b>10.000,00</b>  | <b>40.000,00</b>  |
|           | 101 - MSC - 1.501.0000 Recursos Próprios                           | 0,00         | 10.000,00         | 10.000,00         | 10.000,00         | 10.000,00         | 40.000,00         |
| Ação:     | 2.120 - MANUTENÇÃO DAS ATIVIDADES DO PROGRAMA PRESERVAÇÃO E        | 0,00         | 30.000,00         | 30.000,00         | 20.000,00         | 20.000,00         | 100.000,00        |
|           | <b>767 - 3.3.90.30.00</b>  | <b>0,00</b>  | <b>5.000,00</b>   | <b>5.000,00</b>   | <b>5.000,00</b>   | <b>5.000,00</b>   | <b>20.000,00</b>  |
|           | 101 - MSC - 1.501.0000 Recursos Próprios                           | 0,00         | 5.000,00          | 5.000,00          | 5.000,00          | 5.000,00          | 20.000,00         |
|           | <b>768 - 3.3.90.36.00</b>  | <b>0,00</b>  | <b>20.000,00</b>  | <b>20.000,00</b>  | <b>10.000,00</b>  | <b>10.000,00</b>  | <b>60.000,00</b>  |
|           | 101 - MSC - 1.501.0000 Recursos Próprios                           | 0,00         | 20.000,00         | 20.000,00         | 10.000,00         | 10.000,00         | 60.000,00         |
|           | <b>769 - 3.3.90.39.00</b>  | <b>0,00</b>  | <b>5.000,00</b>   | <b>5.000,00</b>   | <b>5.000,00</b>   | <b>5.000,00</b>   | <b>20.000,00</b>  |
|           | 101 - MSC - 1.501.0000 Recursos Próprios                           | 0,00         | 5.000,00          | 5.000,00          | 5.000,00          | 5.000,00          | 20.000,00         |
| Programa: | 1803 - RECICLAGEM E TRATAMENTO DE RESÍDUOS SÓLIDOS                 | 0,00         | 135.000,00        | 285.000,00        | 285.000,00        | 185.000,00        | 890.000,00        |
| Ação:     | 1.53 - OBRAS DIVERSOS P/RECICLAGEM E TRATAMENTO DE RESÍDUOS        | 0,00         | 15.000,00         | 15.000,00         | 15.000,00         | 15.000,00         | 60.000,00         |
|           | <b>770 - 4.4.90.51.00</b>  | <b>0,00</b>  | <b>15.000,00</b>  | <b>15.000,00</b>  | <b>15.000,00</b>  | <b>15.000,00</b>  | <b>60.000,00</b>  |
|           | 101 - MSC - 1.501.0000 Recursos Próprios                           | 0,00         | 15.000,00         | 15.000,00         | 15.000,00         | 15.000,00         | 60.000,00         |
| Ação:     | 1.72 - CONSTRUÇÃO DE ATERRO SANITÁRIO                              | 0,00         | 120.000,00        | 270.000,00        | 270.000,00        | 170.000,00        | 830.000,00        |
|           | <b>771 - 4.4.90.51.00</b>  | <b>0,00</b>  | <b>120.000,00</b> | <b>270.000,00</b> | <b>270.000,00</b> | <b>170.000,00</b> | <b>830.000,00</b> |
|           | 101 - MSC - 1.501.0000 Recursos Próprios                           | 0,00         | 20.000,00         | 20.000,00         | 20.000,00         | 20.000,00         | 80.000,00         |
|           | 118 - MSC - 1.700.0000 Recursos de Convênios do Governo Federal    | 0,00         | 100.000,00        | 250.000,00        | 250.000,00        | 150.000,00        | 750.000,00        |
| Programa: | 1804 - REFLORESTAMENTO RURAL E ARBORIZAÇÃO URBANA                  | 0,00         | 41.000,00         | 41.000,00         | 41.000,00         | 41.000,00         | 164.000,00        |
| Ação:     | 1.71 - REFLORESTAMENTO RURAL E ARBORIZAÇÃO URBANA                  | 0,00         | 5.000,00          | 5.000,00          | 5.000,00          | 5.000,00          | 20.000,00         |
|           | <b>772 - 4.4.90.51.00</b>  | <b>0,00</b>  | <b>5.000,00</b>   | <b>5.000,00</b>   | <b>5.000,00</b>   | <b>5.000,00</b>   | <b>20.000,00</b>  |
|           | 101 - MSC - 1.501.0000 Recursos Próprios                           | 0,00         | 5.000,00          | 5.000,00          | 5.000,00          | 5.000,00          | 20.000,00         |
| Ação:     | 2.121 - REFLORESTAMENTO RURAL E ARBORIZAÇÃO URBANA                 | 0,00         | 36.000,00         | 36.000,00         | 36.000,00         | 36.000,00         | 144.000,00        |
|           | <b>773 - 3.3.90.30.00</b>  | <b>0,00</b>  | <b>5.000,00</b>   | <b>5.000,00</b>   | <b>5.000,00</b>   | <b>5.000,00</b>   | <b>20.000,00</b>  |
|           | 101 - MSC - 1.501.0000 Recursos Próprios                           | 0,00         | 5.000,00          | 5.000,00          | 5.000,00          | 5.000,00          | 20.000,00         |
|           | <b>774 - 3.3.90.36.00</b>  | <b>0,00</b>  | <b>30.000,00</b>  | <b>30.000,00</b>  | <b>30.000,00</b>  | <b>30.000,00</b>  | <b>120.000,00</b> |
|           | 101 - MSC - 1.501.0000 Recursos Próprios                           | 0,00         | 30.000,00         | 30.000,00         | 30.000,00         | 30.000,00         | 120.000,00        |
|           | <b>775 - 3.3.90.39.00</b>  | <b>0,00</b>  | <b>1.000,00</b>   | <b>1.000,00</b>   | <b>1.000,00</b>   | <b>1.000,00</b>   | <b>4.000,00</b>   |
|           | 101 - MSC - 1.501.0000 Recursos Próprios                           | 0,00         | 1.000,00          | 1.000,00          | 1.000,00          | 1.000,00          | 4.000,00          |
| Programa: | 1805 - PROGRAMA DE COLETA SELETIVA DE LIXO                         | 0,00         | 3.000,00          | 3.000,00          | 3.000,00          | 3.000,00          | 12.000,00         |
| Ação:     | 2.122 - PROGRAMA DE COLETA SELETIVA DE LIXO                        | 0,00         | 3.000,00          | 3.000,00          | 3.000,00          | 3.000,00          | 12.000,00         |
|           | <b>776 - 3.3.90.30.00</b>  | <b>0,00</b>  | <b>1.000,00</b>   | <b>1.000,00</b>   | <b>1.000,00</b>   | <b>1.000,00</b>   | <b>4.000,00</b>   |
|           | 101 - MSC - 1.501.0000 Recursos Próprios                           | 0,00         | 1.000,00          | 1.000,00          | 1.000,00          | 1.000,00          | 4.000,00          |
|           | <b>777 - 3.3.90.36.00</b>  | <b>0,00</b>  | <b>1.000,00</b>   | <b>1.000,00</b>   | <b>1.000,00</b>   | <b>1.000,00</b>   | <b>4.000,00</b>   |
|           | 101 - MSC - 1.501.0000 Recursos Próprios                           | 0,00         | 1.000,00          | 1.000,00          | 1.000,00          | 1.000,00          | 4.000,00          |

**Demonstrativo de Compatibilidade entre PPA e LOA**

PPA 2022 - 2025 - Valores em R\$

|  | Valor global | 2022                | 2023                | 2024                | 2025                | Total                |
|--|--------------|---------------------|---------------------|---------------------|---------------------|----------------------|
| <b>778 - 3.3.90.39.00</b>  | <b>0,00</b>  | <b>1.000,00</b>     | <b>1.000,00</b>     | <b>1.000,00</b>     | <b>1.000,00</b>     | <b>4.000,00</b>      |
| 101 - MSC - 1.501.0000 Recursos Próprios                                   | 0,00         | 1.000,00            | 1.000,00            | 1.000,00            | 1.000,00            | 4.000,00             |
| Subfunção: 543 - Recuperação de Áreas Degradadas                           | 0,00         | 26.000,00           | 46.000,00           | 26.000,00           | 31.000,00           | 129.000,00           |
| Programa: 1803 - RECICLAGEM E TRATAMENTO DE RESÍDUOS SÓLIDOS               | 0,00         | 26.000,00           | 46.000,00           | 26.000,00           | 31.000,00           | 129.000,00           |
| Ação: 2.123 - MANUTENÇÃO DO PROGRAMA DE RECICLAGEM E TRATAMENTO DE         | 0,00         | 26.000,00           | 46.000,00           | 26.000,00           | 31.000,00           | 129.000,00           |
| <b>779 - 3.3.90.30.00</b>  | <b>0,00</b>  | <b>1.000,00</b>     | <b>1.000,00</b>     | <b>1.000,00</b>     | <b>1.000,00</b>     | <b>4.000,00</b>      |
| 101 - MSC - 1.501.0000 Recursos Próprios                                   | 0,00         | 1.000,00            | 1.000,00            | 1.000,00            | 1.000,00            | 4.000,00             |
| <b>780 - 3.3.90.36.00</b>  | <b>0,00</b>  | <b>5.000,00</b>     | <b>5.000,00</b>     | <b>5.000,00</b>     | <b>5.000,00</b>     | <b>20.000,00</b>     |
| 101 - MSC - 1.501.0000 Recursos Próprios                                   | 0,00         | 5.000,00            | 5.000,00            | 5.000,00            | 5.000,00            | 20.000,00            |
| <b>781 - 3.3.90.39.00</b>  | <b>0,00</b>  | <b>20.000,00</b>    | <b>40.000,00</b>    | <b>20.000,00</b>    | <b>25.000,00</b>    | <b>105.000,00</b>    |
| 101 - MSC - 1.501.0000 Recursos Próprios                                   | 0,00         | 20.000,00           | 40.000,00           | 20.000,00           | 25.000,00           | 105.000,00           |
| Subfunção: 544 - Recursos Hídricos   | 0,00         | 58.000,00           | 115.000,00          | 115.000,00          | 115.000,00          | 403.000,00           |
| Programa: 1703 - AMPLIAÇÃO DE RECURSOS HÍDRICOS                            | 0,00         | 58.000,00           | 115.000,00          | 115.000,00          | 115.000,00          | 403.000,00           |
| Ação: 1.73 - EXECUÇÃO DE OBRAS HÍDRICAS, INCLUINDO BARRAGENS               | 0,00         | 58.000,00           | 115.000,00          | 115.000,00          | 115.000,00          | 403.000,00           |
| <b>782 - 4.4.90.51.00</b>  | <b>0,00</b>  | <b>58.000,00</b>    | <b>115.000,00</b>   | <b>115.000,00</b>   | <b>115.000,00</b>   | <b>403.000,00</b>    |
| 101 - MSC - 1.501.0000 Recursos Próprios                                   | 0,00         | 15.000,00           | 15.000,00           | 15.000,00           | 15.000,00           | 60.000,00            |
| 118 - MSC - 1.700.0000 Recursos de Convênios do Governo Federal            | 0,00         | 43.000,00           | 100.000,00          | 100.000,00          | 100.000,00          | 343.000,00           |
| <b>Unidade orçamentária: 11001 - SECRETARIA DE FINANÇAS</b>                | <b>0,00</b>  | <b>4.677.000,00</b> | <b>7.349.690,00</b> | <b>6.837.000,00</b> | <b>7.300.000,00</b> | <b>26.163.690,00</b> |
| Função: 4 - Administração  | 0,00         | 3.043.000,00        | 3.943.690,00        | 3.117.000,00        | 3.277.000,00        | 13.380.690,00        |
| Subfunção: 122 - Administração Geral                                       | 0,00         | 2.013.000,00        | 2.065.000,00        | 1.170.000,00        | 1.330.000,00        | 6.578.000,00         |
| Programa: 403 - GESTÃO DA SECRETARIA DE FINANÇAS                           | 0,00         | 2.013.000,00        | 2.065.000,00        | 1.170.000,00        | 1.330.000,00        | 6.578.000,00         |
| Ação: 1.262 - AQUISIÇÃO DE MÓVEIS, MÁQUINAS E EQUIPAMENTOS PARA SECRETARIA | 0,00         | 12.000,00           | 12.000,00           | 12.000,00           | 12.000,00           | 48.000,00            |
| <b>783 - 4.4.90.52.00</b>  | <b>0,00</b>  | <b>12.000,00</b>    | <b>12.000,00</b>    | <b>12.000,00</b>    | <b>12.000,00</b>    | <b>48.000,00</b>     |
| 101 - MSC - 1.501.0000 Recursos Próprios                                   | 0,00         | 12.000,00           | 12.000,00           | 12.000,00           | 12.000,00           | 48.000,00            |
| Ação: 2.24 - MANUTENÇÃO DA SECRETARIA DE FINANÇAS                          | 0,00         | 961.000,00          | 1.253.000,00        | 868.000,00          | 1.028.000,00        | 4.110.000,00         |
| <b>784 - 3.1.90.04.00</b>  | <b>0,00</b>  | <b>5.000,00</b>     | <b>5.000,00</b>     | <b>5.000,00</b>     | <b>5.000,00</b>     | <b>20.000,00</b>     |
| 101 - MSC - 1.501.0000 Recursos Próprios                                   | 0,00         | 5.000,00            | 5.000,00            | 5.000,00            | 5.000,00            | 20.000,00            |
| <b>785 - 3.1.90.11.00</b>  | <b>0,00</b>  | <b>400.000,00</b>   | <b>300.000,00</b>   | <b>325.000,00</b>   | <b>325.000,00</b>   | <b>1.350.000,00</b>  |
| 101 - MSC - 1.501.0000 Recursos Próprios                                   | 0,00         | 400.000,00          | 300.000,00          | 325.000,00          | 325.000,00          | 1.350.000,00         |
| <b>786 - 3.1.90.13.00</b>  | <b>0,00</b>  | <b>23.000,00</b>    | <b>50.000,00</b>    | <b>50.000,00</b>    | <b>50.000,00</b>    | <b>173.000,00</b>    |
| 101 - MSC - 1.501.0000 Recursos Próprios                                   | 0,00         | 23.000,00           | 50.000,00           | 50.000,00           | 50.000,00           | 173.000,00           |
| <b>787 - 3.1.90.94.00</b>  | <b>0,00</b>  | <b>15.000,00</b>    | <b>80.000,00</b>    | <b>80.000,00</b>    | <b>80.000,00</b>    | <b>255.000,00</b>    |
| 101 - MSC - 1.501.0000 Recursos Próprios                                   | 0,00         | 15.000,00           | 80.000,00           | 80.000,00           | 80.000,00           | 255.000,00           |
| <b>788 - 3.1.91.13.00</b>  | <b>0,00</b>  | <b>100.000,00</b>   | <b>100.000,00</b>   | <b>50.000,00</b>    | <b>50.000,00</b>    | <b>300.000,00</b>    |
| 101 - MSC - 1.501.0000 Recursos Próprios                                   | 0,00         | 100.000,00          | 100.000,00          | 50.000,00           | 50.000,00           | 300.000,00           |
| <b>789 - 3.3.90.08.00</b>  | <b>0,00</b>  | <b>2.000,00</b>     | <b>2.000,00</b>     | <b>2.000,00</b>     | <b>2.000,00</b>     | <b>8.000,00</b>      |
| 101 - MSC - 1.501.0000 Recursos Próprios                                   | 0,00         | 2.000,00            | 2.000,00            | 2.000,00            | 2.000,00            | 8.000,00             |

**Demonstrativo de Compatibilidade entre PPA e LOA**

PPA 2022 - 2025 - Valores em R\$

|            |  | Valor global | 2022              | 2023                | 2024                | 2025                | Total               |
|------------|--|--------------|-------------------|---------------------|---------------------|---------------------|---------------------|
|            | <b>790 - 3.3.90.14.00</b>                                      | <b>0,00</b>  | <b>15.000,00</b>  | <b>15.000,00</b>    | <b>15.000,00</b>    | <b>15.000,00</b>    | <b>60.000,00</b>    |
|            | 101 - MSC - 1.501.0000 Recursos Próprios                       | 0,00         | 15.000,00         | 15.000,00           | 15.000,00           | 15.000,00           | 60.000,00           |
|            | <b>791 - 3.3.90.30.00</b>                                      | <b>0,00</b>  | <b>18.000,00</b>  | <b>100.000,00</b>   | <b>20.000,00</b>    | <b>100.000,00</b>   | <b>238.000,00</b>   |
|            | 101 - MSC - 1.501.0000 Recursos Próprios                       | 0,00         | 18.000,00         | 100.000,00          | 20.000,00           | 100.000,00          | 238.000,00          |
|            | <b>792 - 3.3.90.36.00</b>                                      | <b>0,00</b>  | <b>15.000,00</b>  | <b>150.000,00</b>   | <b>20.000,00</b>    | <b>100.000,00</b>   | <b>285.000,00</b>   |
|            | 101 - MSC - 1.501.0000 Recursos Próprios                       | 0,00         | 15.000,00         | 150.000,00          | 20.000,00           | 100.000,00          | 285.000,00          |
|            | <b>793 - 3.3.90.39.00</b>                                      | <b>0,00</b>  | <b>367.000,00</b> | <b>450.000,00</b>   | <b>300.000,00</b>   | <b>300.000,00</b>   | <b>1.417.000,00</b> |
|            | 101 - MSC - 1.501.0000 Recursos Próprios                       | 0,00         | 367.000,00        | 450.000,00          | 300.000,00          | 300.000,00          | 1.417.000,00        |
|            | <b>794 - 3.3.90.47.00</b>                                      | <b>0,00</b>  | <b>1.000,00</b>   | <b>1.000,00</b>     | <b>1.000,00</b>     | <b>1.000,00</b>     | <b>4.000,00</b>     |
|            | 101 - MSC - 1.501.0000 Recursos Próprios                       | 0,00         | 1.000,00          | 1.000,00            | 1.000,00            | 1.000,00            | 4.000,00            |
| Ação:      | 2.25 - TAXAS BANCÁRIAS, SEGUROS E ENCARGOS DIVERSOS            | 0,00         | 100.000,00        | 300.000,00          | 120.000,00          | 120.000,00          | 640.000,00          |
|            | <b>795 - 3.3.90.39.00</b>                                      | <b>0,00</b>  | <b>100.000,00</b> | <b>300.000,00</b>   | <b>120.000,00</b>   | <b>120.000,00</b>   | <b>640.000,00</b>   |
|            | 101 - MSC - 1.501.0000 Recursos Próprios                       | 0,00         | 100.000,00        | 300.000,00          | 120.000,00          | 120.000,00          | 640.000,00          |
| Ação:      | 2.26 - PAGAMENTO DE DÍVIDAS DE EXERCÍCIOS ANTERIORES           | 0,00         | 840.000,00        | 400.000,00          | 110.000,00          | 110.000,00          | 1.460.000,00        |
|            | <b>796 - 3.1.90.92.00</b>                                      | <b>0,00</b>  | <b>540.000,00</b> | <b>100.000,00</b>   | <b>10.000,00</b>    | <b>10.000,00</b>    | <b>660.000,00</b>   |
|            | 101 - MSC - 1.501.0000 Recursos Próprios                       | 0,00         | 540.000,00        | 100.000,00          | 10.000,00           | 10.000,00           | 660.000,00          |
|            | <b>797 - 3.3.90.92.00</b>                                      | <b>0,00</b>  | <b>300.000,00</b> | <b>300.000,00</b>   | <b>100.000,00</b>   | <b>100.000,00</b>   | <b>800.000,00</b>   |
|            | 101 - MSC - 1.501.0000 Recursos Próprios                       | 0,00         | 300.000,00        | 300.000,00          | 100.000,00          | 100.000,00          | 800.000,00          |
| Ação:      | 2.863 - Suporte as ações de implantação e manutenção do SIAFIC | 0,00         | 100.000,00        | 100.000,00          | 60.000,00           | 60.000,00           | 320.000,00          |
|            | <b>928 - 3.3.90.35.00</b>                                      | <b>0,00</b>  | <b>10.000,00</b>  | <b>10.000,00</b>    | <b>10.000,00</b>    | <b>10.000,00</b>    | <b>40.000,00</b>    |
|            | 101 - MSC - 1.501.0000 Recursos Próprios                       | 0,00         | 10.000,00         | 10.000,00           | 10.000,00           | 10.000,00           | 40.000,00           |
|            | <b>935 - 3.3.90.36.00</b>                                      | <b>0,00</b>  | <b>10.000,00</b>  | <b>10.000,00</b>    | <b>10.000,00</b>    | <b>10.000,00</b>    | <b>40.000,00</b>    |
|            | 101 - MSC - 1.501.0000 Recursos Próprios                       | 0,00         | 10.000,00         | 10.000,00           | 10.000,00           | 10.000,00           | 40.000,00           |
|            | <b>936 - 3.3.90.39.00</b>                                      | <b>0,00</b>  | <b>10.000,00</b>  | <b>10.000,00</b>    | <b>10.000,00</b>    | <b>10.000,00</b>    | <b>40.000,00</b>    |
|            | 101 - MSC - 1.501.0000 Recursos Próprios                       | 0,00         | 10.000,00         | 10.000,00           | 10.000,00           | 10.000,00           | 40.000,00           |
|            | <b>937 - 3.3.90.40.00</b>                                      | <b>0,00</b>  | <b>70.000,00</b>  | <b>70.000,00</b>    | <b>30.000,00</b>    | <b>30.000,00</b>    | <b>200.000,00</b>   |
|            | 101 - MSC - 1.501.0000 Recursos Próprios                       | 0,00         | 70.000,00         | 70.000,00           | 30.000,00           | 30.000,00           | 200.000,00          |
| Subfunção: | 123 - Administração Financeira                                 | 0,00         | 1.030.000,00      | 1.878.690,00        | 1.947.000,00        | 1.947.000,00        | 6.802.690,00        |
| Programa:  | 403 - GESTÃO DA SECRETARIA DE FINANÇAS                         | 0,00         | 810.000,00        | 1.658.690,00        | 1.800.000,00        | 1.800.000,00        | 6.068.690,00        |
| Ação:      | 2.27 - OBRIGAÇÕES TRIBUTÁRIAS                                  | 0,00         | 810.000,00        | 1.658.690,00        | 1.800.000,00        | 1.800.000,00        | 6.068.690,00        |
|            | <b>798 - 3.3.90.47.00</b>                                      | <b>0,00</b>  | <b>810.000,00</b> | <b>1.658.690,00</b> | <b>1.800.000,00</b> | <b>1.800.000,00</b> | <b>6.068.690,00</b> |
|            | 101 - MSC - 1.501.0000 Recursos Próprios                       | 0,00         | 810.000,00        | 1.658.690,00        | 1.800.000,00        | 1.800.000,00        | 6.068.690,00        |
| Programa:  | 412 - MODERNIZAÇÃO DO SISTEMA DE ARRECADAÇÃO                   | 0,00         | 220.000,00        | 220.000,00          | 147.000,00          | 147.000,00          | 734.000,00          |
| Ação:      | 1.263 - AQUISIÇÃO DE MÓVEIS, MÁQUINAS E EQUIPAMENTOS PARA      | 0,00         | 10.000,00         | 10.000,00           | 10.000,00           | 10.000,00           | 40.000,00           |
|            | <b>799 - 4.4.90.52.00</b>                                      | <b>0,00</b>  | <b>10.000,00</b>  | <b>10.000,00</b>    | <b>10.000,00</b>    | <b>10.000,00</b>    | <b>40.000,00</b>    |
|            | 101 - MSC - 1.501.0000 Recursos Próprios                       | 0,00         | 10.000,00         | 10.000,00           | 10.000,00           | 10.000,00           | 40.000,00           |

**Demonstrativo de Compatibilidade entre PPA e LOA**

PPA 2022 - 2025 - Valores em R\$

|            |  | Valor global | 2022              | 2023                | 2024                | 2025                | Total               |
|------------|--|--------------|-------------------|---------------------|---------------------|---------------------|---------------------|
| Ação:      | 2.30 - MANUTENÇÃO DOS SERVIÇOS DE TRIBUTAÇÃO               | 0,00         | 192.000,00        | 192.000,00          | 119.000,00          | 119.000,00          | 622.000,00          |
|            | <b>800 - 3.1.90.04.00</b>                                  | <b>0,00</b>  | <b>5.000,00</b>   | <b>5.000,00</b>     | <b>5.000,00</b>     | <b>5.000,00</b>     | <b>20.000,00</b>    |
|            | 101 - MSC - 1.501.0000 Recursos Próprios                   | 0,00         | 5.000,00          | 5.000,00            | 5.000,00            | 5.000,00            | 20.000,00           |
|            | <b>801 - 3.1.90.11.00</b>                                  | <b>0,00</b>  | <b>80.000,00</b>  | <b>80.000,00</b>    | <b>30.000,00</b>    | <b>30.000,00</b>    | <b>220.000,00</b>   |
|            | 101 - MSC - 1.501.0000 Recursos Próprios                   | 0,00         | 80.000,00         | 80.000,00           | 30.000,00           | 30.000,00           | 220.000,00          |
|            | <b>802 - 3.1.90.13.00</b>                                  | <b>0,00</b>  | <b>2.000,00</b>   | <b>2.000,00</b>     | <b>2.000,00</b>     | <b>2.000,00</b>     | <b>8.000,00</b>     |
|            | 101 - MSC - 1.501.0000 Recursos Próprios                   | 0,00         | 2.000,00          | 2.000,00            | 2.000,00            | 2.000,00            | 8.000,00            |
|            | <b>803 - 3.1.91.13.00</b>                                  | <b>0,00</b>  | <b>10.000,00</b>  | <b>10.000,00</b>    | <b>2.000,00</b>     | <b>2.000,00</b>     | <b>24.000,00</b>    |
|            | 101 - MSC - 1.501.0000 Recursos Próprios                   | 0,00         | 10.000,00         | 10.000,00           | 2.000,00            | 2.000,00            | 24.000,00           |
|            | <b>804 - 3.3.90.14.00</b>                                  | <b>0,00</b>  | <b>5.000,00</b>   | <b>5.000,00</b>     | <b>5.000,00</b>     | <b>5.000,00</b>     | <b>20.000,00</b>    |
|            | 101 - MSC - 1.501.0000 Recursos Próprios                   | 0,00         | 5.000,00          | 5.000,00            | 5.000,00            | 5.000,00            | 20.000,00           |
|            | <b>805 - 3.3.90.30.00</b>                                  | <b>0,00</b>  | <b>5.000,00</b>   | <b>5.000,00</b>     | <b>5.000,00</b>     | <b>5.000,00</b>     | <b>20.000,00</b>    |
|            | 101 - MSC - 1.501.0000 Recursos Próprios                   | 0,00         | 5.000,00          | 5.000,00            | 5.000,00            | 5.000,00            | 20.000,00           |
|            | <b>806 - 3.3.90.36.00</b>                                  | <b>0,00</b>  | <b>35.000,00</b>  | <b>35.000,00</b>    | <b>20.000,00</b>    | <b>20.000,00</b>    | <b>110.000,00</b>   |
|            | 101 - MSC - 1.501.0000 Recursos Próprios                   | 0,00         | 35.000,00         | 35.000,00           | 20.000,00           | 20.000,00           | 110.000,00          |
|            | <b>807 - 3.3.90.39.00</b>                                  | <b>0,00</b>  | <b>50.000,00</b>  | <b>50.000,00</b>    | <b>50.000,00</b>    | <b>50.000,00</b>    | <b>200.000,00</b>   |
|            | 101 - MSC - 1.501.0000 Recursos Próprios                   | 0,00         | 50.000,00         | 50.000,00           | 50.000,00           | 50.000,00           | 200.000,00          |
| Ação:      | 2.35 - MANUTENÇÃO DAS AÇÕES DE MODERNIZAÇÃO DA ARRECADAÇÃO | 0,00         | 18.000,00         | 18.000,00           | 18.000,00           | 18.000,00           | 72.000,00           |
|            | <b>808 - 3.3.90.30.00</b>                                  | <b>0,00</b>  | <b>1.000,00</b>   | <b>1.000,00</b>     | <b>1.000,00</b>     | <b>1.000,00</b>     | <b>4.000,00</b>     |
|            | 101 - MSC - 1.501.0000 Recursos Próprios                   | 0,00         | 1.000,00          | 1.000,00            | 1.000,00            | 1.000,00            | 4.000,00            |
|            | <b>809 - 3.3.90.35.00</b>                                  | <b>0,00</b>  | <b>1.000,00</b>   | <b>1.000,00</b>     | <b>1.000,00</b>     | <b>1.000,00</b>     | <b>4.000,00</b>     |
|            | 101 - MSC - 1.501.0000 Recursos Próprios                   | 0,00         | 1.000,00          | 1.000,00            | 1.000,00            | 1.000,00            | 4.000,00            |
|            | <b>810 - 3.3.90.36.00</b>                                  | <b>0,00</b>  | <b>1.000,00</b>   | <b>1.000,00</b>     | <b>1.000,00</b>     | <b>1.000,00</b>     | <b>4.000,00</b>     |
|            | 101 - MSC - 1.501.0000 Recursos Próprios                   | 0,00         | 1.000,00          | 1.000,00            | 1.000,00            | 1.000,00            | 4.000,00            |
|            | <b>811 - 3.3.90.39.00</b>                                  | <b>0,00</b>  | <b>15.000,00</b>  | <b>15.000,00</b>    | <b>15.000,00</b>    | <b>15.000,00</b>    | <b>60.000,00</b>    |
|            | 101 - MSC - 1.501.0000 Recursos Próprios                   | 0,00         | 15.000,00         | 15.000,00           | 15.000,00           | 15.000,00           | 60.000,00           |
| Função:    | 28 - Encargos Especiais                                    | 0,00         | 884.000,00        | 2.086.000,00        | 2.264.000,00        | 2.329.000,00        | 7.563.000,00        |
| Subfunção: | 843 - Serviço da Dívida Interna                            | 0,00         | 574.000,00        | 1.776.000,00        | 2.054.000,00        | 2.119.000,00        | 6.523.000,00        |
| Programa:  | 0 - Operações Especiais                                    | 0,00         | 574.000,00        | 1.776.000,00        | 2.054.000,00        | 2.119.000,00        | 6.523.000,00        |
| Ação:      | 0.4 - AMORTIZAÇÃO DE DÍVIDA PÚBLICAS                       | 0,00         | 415.000,00        | 1.056.000,00        | 1.334.000,00        | 1.399.000,00        | 4.204.000,00        |
|            | <b>812 - 4.6.90.71.00</b>                                  | <b>0,00</b>  | <b>400.000,00</b> | <b>1.041.000,00</b> | <b>1.319.000,00</b> | <b>1.384.000,00</b> | <b>4.144.000,00</b> |
|            | 101 - MSC - 1.501.0000 Recursos Próprios                   | 0,00         | 400.000,00        | 1.041.000,00        | 1.319.000,00        | 1.384.000,00        | 4.144.000,00        |
|            | <b>813 - 4.6.91.71.00</b>                                  | <b>0,00</b>  | <b>15.000,00</b>  | <b>15.000,00</b>    | <b>15.000,00</b>    | <b>15.000,00</b>    | <b>60.000,00</b>    |
|            | 101 - MSC - 1.501.0000 Recursos Próprios                   | 0,00         | 15.000,00         | 15.000,00           | 15.000,00           | 15.000,00           | 60.000,00           |
| Ação:      | 0.5 - PRECATÓRIOS E SENTENÇAS JUDICIAIS                    | 0,00         | 120.000,00        | 120.000,00          | 120.000,00          | 120.000,00          | 480.000,00          |
|            | <b>814 - 3.1.90.91.00</b>                                  | <b>0,00</b>  | <b>40.000,00</b>  | <b>40.000,00</b>    | <b>40.000,00</b>    | <b>40.000,00</b>    | <b>160.000,00</b>   |
|            | 101 - MSC - 1.501.0000 Recursos Próprios                   | 0,00         | 40.000,00         | 40.000,00           | 40.000,00           | 40.000,00           | 160.000,00          |



**Demonstrativo de Compatibilidade entre PPA e LOA**

**PPA 2022 - 2025 - Valores em R\$**

|  |   | Valor global | 2022                | 2023                | 2024                | 2025                | Total                |
|--|---|--------------|---------------------|---------------------|---------------------|---------------------|----------------------|
| <b>815 - 3.3.90.91.00</b>                |   | <b>0,00</b>  | <b>80.000,00</b>    | <b>80.000,00</b>    | <b>80.000,00</b>    | <b>80.000,00</b>    | <b>320.000,00</b>    |
| 101 - MSC - 1.501.0000 Recursos Próprios |   | 0,00         | 80.000,00           | 80.000,00           | 80.000,00           | 80.000,00           | 320.000,00           |
| Ação:                                    | 0.196 - PAGAMENTO DE JUROS E ENCARGOS DA DÍVIDA                     | 0,00         | 39.000,00           | 600.000,00          | 600.000,00          | 600.000,00          | 1.839.000,00         |
| <b>816 - 3.2.90.21.00</b>                |   | <b>0,00</b>  | <b>20.000,00</b>    | <b>300.000,00</b>   | <b>300.000,00</b>   | <b>300.000,00</b>   | <b>920.000,00</b>    |
| 101 - MSC - 1.501.0000 Recursos Próprios |   | 0,00         | 20.000,00           | 300.000,00          | 300.000,00          | 300.000,00          | 920.000,00           |
| <b>817 - 3.2.90.22.00</b>                |   | <b>0,00</b>  | <b>19.000,00</b>    | <b>300.000,00</b>   | <b>300.000,00</b>   | <b>300.000,00</b>   | <b>919.000,00</b>    |
| 101 - MSC - 1.501.0000 Recursos Próprios |   | 0,00         | 19.000,00           | 300.000,00          | 300.000,00          | 300.000,00          | 919.000,00           |
| Subfunção:                               | 846 - Outros Encargos Especiais                                     | 0,00         | 310.000,00          | 310.000,00          | 210.000,00          | 210.000,00          | 1.040.000,00         |
| Programa:                                | 0 - Operações Especiais   | 0,00         | 310.000,00          | 310.000,00          | 210.000,00          | 210.000,00          | 1.040.000,00         |
| Ação:                                    | 0.6 - INDENIZAÇÕES E RESTITUIÇÕES DIVERSAS                          | 0,00         | 310.000,00          | 310.000,00          | 210.000,00          | 210.000,00          | 1.040.000,00         |
| <b>818 - 3.1.90.94.00</b>                |   | <b>0,00</b>  | <b>10.000,00</b>    | <b>10.000,00</b>    | <b>10.000,00</b>    | <b>10.000,00</b>    | <b>40.000,00</b>     |
| 101 - MSC - 1.501.0000 Recursos Próprios |   | 0,00         | 10.000,00           | 10.000,00           | 10.000,00           | 10.000,00           | 40.000,00            |
| <b>819 - 3.3.90.93.00</b>                |   | <b>0,00</b>  | <b>300.000,00</b>   | <b>300.000,00</b>   | <b>200.000,00</b>   | <b>200.000,00</b>   | <b>1.000.000,00</b>  |
| 101 - MSC - 1.501.0000 Recursos Próprios |   | 0,00         | 300.000,00          | 300.000,00          | 200.000,00          | 200.000,00          | 1.000.000,00         |
| Função:                                  | 99 - Reserva de Contingência  | 0,00         | 750.000,00          | 1.320.000,00        | 1.456.000,00        | 1.694.000,00        | 5.220.000,00         |
| Subfunção:                               | 999 - Reserva de Contingência                                       | 0,00         | 750.000,00          | 1.320.000,00        | 1.456.000,00        | 1.694.000,00        | 5.220.000,00         |
| Programa:                                | 403 - GESTÃO DA SECRETARIA DE FINANÇAS                              | 0,00         | 750.000,00          | 1.320.000,00        | 1.456.000,00        | 1.694.000,00        | 5.220.000,00         |
| Ação:                                    | 2.28 - RESERVA DE CONTINGÊNCIA                                      | 0,00         | 750.000,00          | 1.320.000,00        | 1.456.000,00        | 1.694.000,00        | 5.220.000,00         |
| <b>820 - 9.9.99.99.00</b>                |   | <b>0,00</b>  | <b>750.000,00</b>   | <b>1.320.000,00</b> | <b>1.456.000,00</b> | <b>1.694.000,00</b> | <b>5.220.000,00</b>  |
| 101 - MSC - 1.501.0000 Recursos Próprios |   | 0,00         | 750.000,00          | 1.320.000,00        | 1.456.000,00        | 1.694.000,00        | 5.220.000,00         |
| <b>Unidade orçamentária:</b>             | <b>12001 - SECRETARIA DE URBANISMO</b>                              | <b>0,00</b>  | <b>3.493.200,00</b> | <b>4.679.200,00</b> | <b>6.405.000,00</b> | <b>7.698.000,00</b> | <b>22.275.400,00</b> |
| Função:                                  | 15 - Urbanismo  | 0,00         | 2.206.000,00        | 3.392.000,00        | 4.390.000,00        | 5.131.000,00        | 15.119.000,00        |
| Subfunção:                               | 122 - Administração Geral   | 0,00         | 744.000,00          | 677.000,00          | 1.170.000,00        | 1.227.000,00        | 3.818.000,00         |
| Programa:                                | 1504 - GESTÃO ADMINISTRATIVA DA SECRETARIA DE DESENVOLVIMENTO URBAN | 0,00         | 739.000,00          | 657.000,00          | 1.150.000,00        | 1.207.000,00        | 3.753.000,00         |
| Ação:                                    | 2.856 - MANUTENÇÃO DAS AÇÕES VINCULADAS A GESTÃO DA SECRETARIA DE   | 0,00         | 739.000,00          | 657.000,00          | 1.150.000,00        | 1.207.000,00        | 3.753.000,00         |
| <b>821 - 3.1.90.04.00</b>                |   | <b>0,00</b>  | <b>2.000,00</b>     | <b>2.000,00</b>     | <b>2.000,00</b>     | <b>2.000,00</b>     | <b>8.000,00</b>      |
| 101 - MSC - 1.501.0000 Recursos Próprios |   | 0,00         | 2.000,00            | 2.000,00            | 2.000,00            | 2.000,00            | 8.000,00             |
| <b>822 - 3.1.90.11.00</b>                |   | <b>0,00</b>  | <b>318.000,00</b>   | <b>218.000,00</b>   | <b>200.000,00</b>   | <b>200.000,00</b>   | <b>936.000,00</b>    |
| 101 - MSC - 1.501.0000 Recursos Próprios |   | 0,00         | 318.000,00          | 218.000,00          | 200.000,00          | 200.000,00          | 936.000,00           |
| <b>823 - 3.1.90.13.00</b>                |   | <b>0,00</b>  | <b>62.000,00</b>    | <b>62.000,00</b>    | <b>62.000,00</b>    | <b>62.000,00</b>    | <b>248.000,00</b>    |
| 101 - MSC - 1.501.0000 Recursos Próprios |   | 0,00         | 62.000,00           | 62.000,00           | 62.000,00           | 62.000,00           | 248.000,00           |
| <b>824 - 3.1.90.94.00</b>                |   | <b>0,00</b>  | <b>8.000,00</b>     | <b>8.000,00</b>     | <b>8.000,00</b>     | <b>8.000,00</b>     | <b>32.000,00</b>     |
| 101 - MSC - 1.501.0000 Recursos Próprios |   | 0,00         | 8.000,00            | 8.000,00            | 8.000,00            | 8.000,00            | 32.000,00            |
| <b>825 - 3.1.91.13.00</b>                |   | <b>0,00</b>  | <b>10.000,00</b>    | <b>10.000,00</b>    | <b>10.000,00</b>    | <b>10.000,00</b>    | <b>40.000,00</b>     |
| 101 - MSC - 1.501.0000 Recursos Próprios |   | 0,00         | 10.000,00           | 10.000,00           | 10.000,00           | 10.000,00           | 40.000,00            |
| <b>826 - 3.3.90.08.00</b>                |   | <b>0,00</b>  | <b>2.000,00</b>     | <b>20.000,00</b>    | <b>20.000,00</b>    | <b>20.000,00</b>    | <b>62.000,00</b>     |
| 101 - MSC - 1.501.0000 Recursos Próprios |   | 0,00         | 2.000,00            | 20.000,00           | 20.000,00           | 20.000,00           | 62.000,00            |

**Demonstrativo de Compatibilidade entre PPA e LOA**

**PPA 2022 - 2025 - Valores em R\$**

|   | Valor global | 2022                | 2023                | 2024                | 2025                | Total                |
|---|--------------|---------------------|---------------------|---------------------|---------------------|----------------------|
| <b>827 - 3.3.90.14.00</b>   | <b>0,00</b>  | <b>5.000,00</b>     | <b>5.000,00</b>     | <b>5.000,00</b>     | <b>5.000,00</b>     | <b>20.000,00</b>     |
| 101 - MSC - 1.501.0000 Recursos Próprios                                    | 0,00         | 5.000,00            | 5.000,00            | 5.000,00            | 5.000,00            | 20.000,00            |
| <b>828 - 3.3.90.30.00</b>   | <b>0,00</b>  | <b>106.000,00</b>   | <b>106.000,00</b>   | <b>323.000,00</b>   | <b>350.000,00</b>   | <b>885.000,00</b>    |
| 101 - MSC - 1.501.0000 Recursos Próprios                                    | 0,00         | 106.000,00          | 106.000,00          | 323.000,00          | 350.000,00          | 885.000,00           |
| <b>829 - 3.3.90.36.00</b>   | <b>0,00</b>  | <b>126.000,00</b>   | <b>126.000,00</b>   | <b>320.000,00</b>   | <b>350.000,00</b>   | <b>922.000,00</b>    |
| 101 - MSC - 1.501.0000 Recursos Próprios                                    | 0,00         | 126.000,00          | 126.000,00          | 320.000,00          | 350.000,00          | 922.000,00           |
| <b>830 - 3.3.90.39.00</b>   | <b>0,00</b>  | <b>100.000,00</b>   | <b>100.000,00</b>   | <b>200.000,00</b>   | <b>200.000,00</b>   | <b>600.000,00</b>    |
| 101 - MSC - 1.501.0000 Recursos Próprios                                    | 0,00         | 100.000,00          | 100.000,00          | 200.000,00          | 200.000,00          | 600.000,00           |
| Programa: 1505 - GESTÃO ADMINISTRATIVA DA SECRETARIA DE URBANISMO           | 0,00         | 5.000,00            | 20.000,00           | 20.000,00           | 20.000,00           | 65.000,00            |
| Ação: 1.291 - AQUISIÇÃO DE MÓVEIS, MÁQUINAS E EQUIPAMENTOS PARA SECRETARIA  | 0,00         | 5.000,00            | 20.000,00           | 20.000,00           | 20.000,00           | 65.000,00            |
| <b>831 - 4.4.90.52.00</b>   | <b>0,00</b>  | <b>5.000,00</b>     | <b>20.000,00</b>    | <b>20.000,00</b>    | <b>20.000,00</b>    | <b>65.000,00</b>     |
| 101 - MSC - 1.501.0000 Recursos Próprios                                    | 0,00         | 5.000,00            | 20.000,00           | 20.000,00           | 20.000,00           | 65.000,00            |
| Subfunção: 452 - Serviços Urbanos   | 0,00         | 1.462.000,00        | 2.715.000,00        | 3.220.000,00        | 3.904.000,00        | 11.301.000,00        |
| Programa: 1502 - MODERNIZAÇÃO DOS SERVIÇOS PUBLICOS                         | 0,00         | 1.462.000,00        | 2.715.000,00        | 3.220.000,00        | 3.904.000,00        | 11.301.000,00        |
| Ação: 1.75 - AQUISIÇÃO DE MÁQUINAS PESADAS PARA SERVIÇOS DE OBRAS           | 0,00         | 5.000,00            | 5.000,00            | 100.000,00          | 100.000,00          | 210.000,00           |
| <b>832 - 4.4.90.52.00</b>   | <b>0,00</b>  | <b>5.000,00</b>     | <b>5.000,00</b>     | <b>100.000,00</b>   | <b>100.000,00</b>   | <b>210.000,00</b>    |
| 101 - MSC - 1.501.0000 Recursos Próprios                                    | 0,00         | 5.000,00            | 5.000,00            | 100.000,00          | 100.000,00          | 210.000,00           |
| Ação: 2.125 - MANUTENÇÃO DOS SERVIÇOS URBANOS                               | 0,00         | 1.457.000,00        | 2.710.000,00        | 3.120.000,00        | 3.804.000,00        | 11.091.000,00        |
| <b>833 - 3.3.90.30.00</b>   | <b>0,00</b>  | <b>20.000,00</b>    | <b>20.000,00</b>    | <b>20.000,00</b>    | <b>20.000,00</b>    | <b>80.000,00</b>     |
| 101 - MSC - 1.501.0000 Recursos Próprios                                    | 0,00         | 20.000,00           | 20.000,00           | 20.000,00           | 20.000,00           | 80.000,00            |
| <b>834 - 3.3.90.36.00</b>   | <b>0,00</b>  | <b>140.000,00</b>   | <b>140.000,00</b>   | <b>50.000,00</b>    | <b>50.000,00</b>    | <b>380.000,00</b>    |
| 101 - MSC - 1.501.0000 Recursos Próprios                                    | 0,00         | 140.000,00          | 140.000,00          | 50.000,00           | 50.000,00           | 380.000,00           |
| <b>835 - 3.3.90.37.00</b>   | <b>0,00</b>  | <b>50.000,00</b>    | <b>50.000,00</b>    | <b>50.000,00</b>    | <b>50.000,00</b>    | <b>200.000,00</b>    |
| 101 - MSC - 1.501.0000 Recursos Próprios                                    | 0,00         | 50.000,00           | 50.000,00           | 50.000,00           | 50.000,00           | 200.000,00           |
| <b>836 - 3.3.90.39.00</b>   | <b>0,00</b>  | <b>1.247.000,00</b> | <b>2.500.000,00</b> | <b>3.000.000,00</b> | <b>3.684.000,00</b> | <b>10.431.000,00</b> |
| 101 - MSC - 1.501.0000 Recursos Próprios                                    | 0,00         | 1.247.000,00        | 2.500.000,00        | 3.000.000,00        | 3.684.000,00        | 10.431.000,00        |
| Função: 25 - Energia  | 0,00         | 1.287.200,00        | 1.287.200,00        | 2.015.000,00        | 2.567.000,00        | 7.156.400,00         |
| Subfunção: 752 - Energia Elétrica   | 0,00         | 1.287.200,00        | 1.287.200,00        | 2.015.000,00        | 2.567.000,00        | 7.156.400,00         |
| Programa: 2501 - ELETRIFICAÇÃO RURAL E ILUMINAÇÃO PÚBLICA                   | 0,00         | 1.287.200,00        | 1.287.200,00        | 2.015.000,00        | 2.567.000,00        | 7.156.400,00         |
| Ação: 1.59 - AQUISIÇÃO DE VEÍCULOS E EQUIPAMENTOS DEST.A ILUMINAÇÃO PÚBLICA | 0,00         | 15.000,00           | 15.000,00           | 15.000,00           | 15.000,00           | 60.000,00            |
| <b>837 - 4.4.90.52.00</b>   | <b>0,00</b>  | <b>15.000,00</b>    | <b>15.000,00</b>    | <b>15.000,00</b>    | <b>15.000,00</b>    | <b>60.000,00</b>     |
| 101 - MSC - 1.501.0000 Recursos Próprios                                    | 0,00         | 15.000,00           | 15.000,00           | 15.000,00           | 15.000,00           | 60.000,00            |
| Ação: 1.76 - AMPLIAÇÃO DA ELETRICIDADE RURAL                                | 0,00         | 35.000,00           | 35.000,00           | 35.000,00           | 35.000,00           | 140.000,00           |
| <b>838 - 4.4.90.51.00</b>   | <b>0,00</b>  | <b>35.000,00</b>    | <b>35.000,00</b>    | <b>35.000,00</b>    | <b>35.000,00</b>    | <b>140.000,00</b>    |
| 101 - MSC - 1.501.0000 Recursos Próprios                                    | 0,00         | 5.000,00            | 5.000,00            | 5.000,00            | 5.000,00            | 20.000,00            |
| 118 - MSC - 1.700.0000 Recursos de Convênios do Governo Federal             | 0,00         | 30.000,00           | 30.000,00           | 30.000,00           | 30.000,00           | 120.000,00           |

**Demonstrativo de Compatibilidade entre PPA e LOA**

PPA 2022 - 2025 - Valores em R\$

|                              |   | Valor global | 2022                | 2023                | 2024              | 2025                | Total               |
|------------------------------|---|--------------|---------------------|---------------------|-------------------|---------------------|---------------------|
| Ação:                        | 1.77 - AMPLIAÇÃO DA ILUMINAÇÃO PÚBLICA URBANA                               | 0,00         | 1.095.000,00        | 1.095.000,00        | 745.000,00        | 795.000,00          | 3.730.000,00        |
|                              | <b>839 - 4.4.90.51.00</b>   | <b>0,00</b>  | <b>95.000,00</b>    | <b>95.000,00</b>    | <b>195.000,00</b> | <b>245.000,00</b>   | <b>630.000,00</b>   |
|                              | 101 - MSC - 1.501.0000 Recursos Próprios                                    | 0,00         | 5.000,00            | 5.000,00            | 5.000,00          | 5.000,00            | 20.000,00           |
|                              | 118 - MSC - 1.700.0000 Recursos de Convênios do Governo Federal             | 0,00         | 90.000,00           | 90.000,00           | 90.000,00         | 90.000,00           | 360.000,00          |
|                              | 175 - MSC - 1.751.0000 - Contribuição de Iluminação Pública - COSIP         | 0,00         | 0,00                | 0,00                | 100.000,00        | 150.000,00          | 250.000,00          |
|                              | <b>840 - 4.4.90.52.00</b>   | <b>0,00</b>  | <b>1.000.000,00</b> | <b>1.000.000,00</b> | <b>550.000,00</b> | <b>550.000,00</b>   | <b>3.100.000,00</b> |
|                              | 130 - MSC - 1.754.0000 Recursos de Operações de Crédito                     | 0,00         | 1.000.000,00        | 1.000.000,00        | 500.000,00        | 500.000,00          | 3.000.000,00        |
|                              | 175 - MSC - 1.751.0000 - Contribuição de Iluminação Pública - COSIP         | 0,00         | 0,00                | 0,00                | 50.000,00         | 50.000,00           | 100.000,00          |
| Ação:                        | 2.126 - MANUTENÇÃO DAS AÇÕES VINCULADAS A ELETRIFICAÇÃO RURAL E             | 0,00         | 142.200,00          | 142.200,00          | 1.220.000,00      | 1.722.000,00        | 3.226.400,00        |
|                              | <b>841 - 3.3.90.30.00</b>   | <b>0,00</b>  | <b>72.200,00</b>    | <b>72.200,00</b>    | <b>260.000,00</b> | <b>460.000,00</b>   | <b>864.400,00</b>   |
|                              | 101 - MSC - 1.501.0000 Recursos Próprios                                    | 0,00         | 72.200,00           | 72.200,00           | 10.000,00         | 210.000,00          | 364.400,00          |
|                              | 175 - MSC - 1.751.0000 - Contribuição de Iluminação Pública - COSIP         | 0,00         | 0,00                | 0,00                | 250.000,00        | 250.000,00          | 500.000,00          |
|                              | <b>842 - 3.3.90.36.00</b>   | <b>0,00</b>  | <b>20.000,00</b>    | <b>20.000,00</b>    | <b>160.000,00</b> | <b>182.000,00</b>   | <b>382.000,00</b>   |
|                              | 101 - MSC - 1.501.0000 Recursos Próprios                                    | 0,00         | 20.000,00           | 20.000,00           | 10.000,00         | 10.000,00           | 60.000,00           |
|                              | 175 - MSC - 1.751.0000 - Contribuição de Iluminação Pública - COSIP         | 0,00         | 0,00                | 0,00                | 150.000,00        | 172.000,00          | 322.000,00          |
|                              | <b>843 - 3.3.90.39.00</b>   | <b>0,00</b>  | <b>50.000,00</b>    | <b>50.000,00</b>    | <b>800.000,00</b> | <b>1.080.000,00</b> | <b>1.980.000,00</b> |
|                              | 101 - MSC - 1.501.0000 Recursos Próprios                                    | 0,00         | 50.000,00           | 50.000,00           | 30.000,00         | 30.000,00           | 160.000,00          |
|                              | 118 - MSC - 1.700.0000 Recursos de Convênios do Governo Federal             | 0,00         | 0,00                | 0,00                | 0,00              | 200.000,00          | 200.000,00          |
|                              | 175 - MSC - 1.751.0000 - Contribuição de Iluminação Pública - COSIP         | 0,00         | 0,00                | 0,00                | 770.000,00        | 850.000,00          | 1.620.000,00        |
| <b>Unidade orçamentária:</b> | <b>13001 - ÓRGÃO CENTRAL DE CONTROLE INTERNO</b>                            | <b>0,00</b>  | <b>287.000,00</b>   | <b>469.000,00</b>   | <b>467.000,00</b> | <b>472.000,00</b>   | <b>1.695.000,00</b> |
| Função:                      | 4 - Administração   | 0,00         | 287.000,00          | 469.000,00          | 467.000,00        | 472.000,00          | 1.695.000,00        |
| Subfunção:                   | 122 - Administração Geral   | 0,00         | 0,00                | 0,00                | 47.000,00         | 52.000,00           | 99.000,00           |
| Programa:                    | 2708 - Ouvidoria Geral do Município   | 0,00         | 0,00                | 0,00                | 47.000,00         | 52.000,00           | 99.000,00           |
| Ação:                        | 1.313 - Aquisição de Móveis, Máquinas e Equipamentos Destinados a Ouvidoria | 0,00         | 0,00                | 0,00                | 10.000,00         | 10.000,00           | 20.000,00           |
|                              | <b>1081 - 4.4.90.52.00</b>  | <b>0,00</b>  | <b>0,00</b>         | <b>0,00</b>         | <b>10.000,00</b>  | <b>10.000,00</b>    | <b>20.000,00</b>    |
|                              | 101 - MSC - 1.501.0000 Recursos Próprios                                    | 0,00         | 0,00                | 0,00                | 10.000,00         | 10.000,00           | 20.000,00           |
| Ação:                        | 2.889 - Implantação e Manutenção das Ações da Ouvidoria Geral do Município  | 0,00         | 0,00                | 0,00                | 37.000,00         | 42.000,00           | 79.000,00           |
|                              | <b>1082 - 3.1.90.04.00</b>  | <b>0,00</b>  | <b>0,00</b>         | <b>0,00</b>         | <b>2.000,00</b>   | <b>2.000,00</b>     | <b>4.000,00</b>     |
|                              | 101 - MSC - 1.501.0000 Recursos Próprios                                    | 0,00         | 0,00                | 0,00                | 2.000,00          | 2.000,00            | 4.000,00            |
|                              | <b>1083 - 3.1.90.11.00</b>  | <b>0,00</b>  | <b>0,00</b>         | <b>0,00</b>         | <b>15.000,00</b>  | <b>15.000,00</b>    | <b>30.000,00</b>    |
|                              | 101 - MSC - 1.501.0000 Recursos Próprios                                    | 0,00         | 0,00                | 0,00                | 15.000,00         | 15.000,00           | 30.000,00           |
|                              | <b>1084 - 3.1.90.13.00</b>  | <b>0,00</b>  | <b>0,00</b>         | <b>0,00</b>         | <b>3.000,00</b>   | <b>3.000,00</b>     | <b>6.000,00</b>     |
|                              | 101 - MSC - 1.501.0000 Recursos Próprios                                    | 0,00         | 0,00                | 0,00                | 3.000,00          | 3.000,00            | 6.000,00            |
|                              | <b>1086 - 3.1.90.94.00</b>  | <b>0,00</b>  | <b>0,00</b>         | <b>0,00</b>         | <b>2.000,00</b>   | <b>2.000,00</b>     | <b>4.000,00</b>     |
|                              | 101 - MSC - 1.501.0000 Recursos Próprios                                    | 0,00         | 0,00                | 0,00                | 2.000,00          | 2.000,00            | 4.000,00            |
|                              | <b>1085 - 3.1.91.13.00</b>  | <b>0,00</b>  | <b>0,00</b>         | <b>0,00</b>         | <b>1.000,00</b>   | <b>1.000,00</b>     | <b>2.000,00</b>     |
|                              | 101 - MSC - 1.501.0000 Recursos Próprios                                    | 0,00         | 0,00                | 0,00                | 1.000,00          | 1.000,00            | 2.000,00            |

**Demonstrativo de Compatibilidade entre PPA e LOA**

PPA 2022 - 2025 - Valores em R\$

|   | Valor global | 2022              | 2023              | 2024              | 2025              | Total               |
|---|--------------|-------------------|-------------------|-------------------|-------------------|---------------------|
| <b>1088 - 3.3.90.08.00</b>  | <b>0,00</b>  | <b>0,00</b>       | <b>0,00</b>       | <b>2.000,00</b>   | <b>2.000,00</b>   | <b>4.000,00</b>     |
| 101 - MSC - 1.501.0000 Recursos Próprios                                  | 0,00         | 0,00              | 0,00              | 2.000,00          | 2.000,00          | 4.000,00            |
| <b>1087 - 3.3.90.14.00</b>  | <b>0,00</b>  | <b>0,00</b>       | <b>0,00</b>       | <b>3.000,00</b>   | <b>8.000,00</b>   | <b>11.000,00</b>    |
| 101 - MSC - 1.501.0000 Recursos Próprios                                  | 0,00         | 0,00              | 0,00              | 3.000,00          | 8.000,00          | 11.000,00           |
| <b>1089 - 3.3.90.30.00</b>  | <b>0,00</b>  | <b>0,00</b>       | <b>0,00</b>       | <b>3.000,00</b>   | <b>3.000,00</b>   | <b>6.000,00</b>     |
| 101 - MSC - 1.501.0000 Recursos Próprios                                  | 0,00         | 0,00              | 0,00              | 3.000,00          | 3.000,00          | 6.000,00            |
| <b>1090 - 3.3.90.36.00</b>  | <b>0,00</b>  | <b>0,00</b>       | <b>0,00</b>       | <b>3.000,00</b>   | <b>3.000,00</b>   | <b>6.000,00</b>     |
| 101 - MSC - 1.501.0000 Recursos Próprios                                  | 0,00         | 0,00              | 0,00              | 3.000,00          | 3.000,00          | 6.000,00            |
| <b>1091 - 3.3.90.39.00</b>  | <b>0,00</b>  | <b>0,00</b>       | <b>0,00</b>       | <b>3.000,00</b>   | <b>3.000,00</b>   | <b>6.000,00</b>     |
| 101 - MSC - 1.501.0000 Recursos Próprios                                  | 0,00         | 0,00              | 0,00              | 3.000,00          | 3.000,00          | 6.000,00            |
| Subfunção: 124 - Controle Interno   | 0,00         | 277.000,00        | 459.000,00        | 410.000,00        | 410.000,00        | 1.556.000,00        |
| Programa: 416 - PROGRAMA MUNICIPAL DE CONTROLE INTERNO                    | 0,00         | 277.000,00        | 459.000,00        | 410.000,00        | 410.000,00        | 1.556.000,00        |
| Ação: 2.16 - MANUTENÇÃO DO SISTEMA DE CONTROLE INTERNO                    | 0,00         | 277.000,00        | 459.000,00        | 410.000,00        | 410.000,00        | 1.556.000,00        |
| <b>844 - 3.1.90.04.00</b>   | <b>0,00</b>  | <b>1.000,00</b>   | <b>1.000,00</b>   | <b>1.000,00</b>   | <b>1.000,00</b>   | <b>4.000,00</b>     |
| 101 - MSC - 1.501.0000 Recursos Próprios                                  | 0,00         | 1.000,00          | 1.000,00          | 1.000,00          | 1.000,00          | 4.000,00            |
| <b>845 - 3.1.90.11.00</b>   | <b>0,00</b>  | <b>154.000,00</b> | <b>154.000,00</b> | <b>154.000,00</b> | <b>154.000,00</b> | <b>616.000,00</b>   |
| 101 - MSC - 1.501.0000 Recursos Próprios                                  | 0,00         | 154.000,00        | 154.000,00        | 154.000,00        | 154.000,00        | 616.000,00          |
| <b>846 - 3.1.90.94.00</b>   | <b>0,00</b>  | <b>13.000,00</b>  | <b>50.000,00</b>  | <b>50.000,00</b>  | <b>50.000,00</b>  | <b>163.000,00</b>   |
| 101 - MSC - 1.501.0000 Recursos Próprios                                  | 0,00         | 13.000,00         | 50.000,00         | 50.000,00         | 50.000,00         | 163.000,00          |
| <b>847 - 3.3.90.14.00</b>   | <b>0,00</b>  | <b>10.000,00</b>  | <b>10.000,00</b>  | <b>10.000,00</b>  | <b>10.000,00</b>  | <b>40.000,00</b>    |
| 101 - MSC - 1.501.0000 Recursos Próprios                                  | 0,00         | 10.000,00         | 10.000,00         | 10.000,00         | 10.000,00         | 40.000,00           |
| <b>848 - 3.3.90.30.00</b>   | <b>0,00</b>  | <b>5.000,00</b>   | <b>5.000,00</b>   | <b>5.000,00</b>   | <b>5.000,00</b>   | <b>20.000,00</b>    |
| 101 - MSC - 1.501.0000 Recursos Próprios                                  | 0,00         | 5.000,00          | 5.000,00          | 5.000,00          | 5.000,00          | 20.000,00           |
| <b>947 - 3.3.90.35.00</b>   | <b>0,00</b>  | <b>5.000,00</b>   | <b>150.000,00</b> | <b>150.000,00</b> | <b>150.000,00</b> | <b>455.000,00</b>   |
| 101 - MSC - 1.501.0000 Recursos Próprios                                  | 0,00         | 5.000,00          | 150.000,00        | 150.000,00        | 150.000,00        | 455.000,00          |
| <b>849 - 3.3.90.36.00</b>   | <b>0,00</b>  | <b>10.000,00</b>  | <b>10.000,00</b>  | <b>10.000,00</b>  | <b>10.000,00</b>  | <b>40.000,00</b>    |
| 101 - MSC - 1.501.0000 Recursos Próprios                                  | 0,00         | 10.000,00         | 10.000,00         | 10.000,00         | 10.000,00         | 40.000,00           |
| <b>850 - 3.3.90.39.00</b>   | <b>0,00</b>  | <b>79.000,00</b>  | <b>79.000,00</b>  | <b>30.000,00</b>  | <b>30.000,00</b>  | <b>218.000,00</b>   |
| 101 - MSC - 1.501.0000 Recursos Próprios                                  | 0,00         | 79.000,00         | 79.000,00         | 30.000,00         | 30.000,00         | 218.000,00          |
| Subfunção: 126 - Tecnologia da Informação                                 | 0,00         | 10.000,00         | 10.000,00         | 10.000,00         | 10.000,00         | 40.000,00           |
| Programa: 416 - PROGRAMA MUNICIPAL DE CONTROLE INTERNO                    | 0,00         | 10.000,00         | 10.000,00         | 10.000,00         | 10.000,00         | 40.000,00           |
| Ação: 1.260 - AQUISIÇÃO DE MÓVEIS, MAQUINAS E EQUIPAMENTOS PARA O SISTEMA | 0,00         | 10.000,00         | 10.000,00         | 10.000,00         | 10.000,00         | 40.000,00           |
| <b>851 - 4.4.90.52.00</b>   | <b>0,00</b>  | <b>10.000,00</b>  | <b>10.000,00</b>  | <b>10.000,00</b>  | <b>10.000,00</b>  | <b>40.000,00</b>    |
| 101 - MSC - 1.501.0000 Recursos Próprios                                  | 0,00         | 10.000,00         | 10.000,00         | 10.000,00         | 10.000,00         | 40.000,00           |
| <b>Unidade orçamentária: 14001 - SECRETARIA DE PLANEJAMENTO</b>           | <b>0,00</b>  | <b>191.000,00</b> | <b>240.000,00</b> | <b>410.000,00</b> | <b>590.000,00</b> | <b>1.431.000,00</b> |
| Função: 4 - Administração   | 0,00         | 191.000,00        | 240.000,00        | 410.000,00        | 590.000,00        | 1.431.000,00        |
| Subfunção: 121 - Planejamento e Orçamento                                 | 0,00         | 191.000,00        | 240.000,00        | 410.000,00        | 590.000,00        | 1.431.000,00        |

**Demonstrativo de Compatibilidade entre PPA e LOA**

PPA 2022 - 2025 - Valores em R\$

|   | Valor global | 2022              | 2023              | 2024              | 2025              | Total             |
|---|--------------|-------------------|-------------------|-------------------|-------------------|-------------------|
| Programa: 417 - GESTÃO DA SECRETARIA DE PLANEJAMENTO                    | 0,00         | 191.000,00        | 240.000,00        | 410.000,00        | 590.000,00        | 1.431.000,00      |
| Ação: 1.26 - AQUISIÇÃO DE MÓVEIS, MÁQUINAS E EQUIPAMENTOS SECRETARIA DE | 0,00         | 5.000,00          | 5.000,00          | 5.000,00          | 5.000,00          | 20.000,00         |
| <b>852 - 4.4.90.52.00</b>   | <b>0,00</b>  | <b>5.000,00</b>   | <b>5.000,00</b>   | <b>5.000,00</b>   | <b>5.000,00</b>   | <b>20.000,00</b>  |
| 101 - MSC - 1.501.0000 Recursos Próprios                                | 0,00         | 5.000,00          | 5.000,00          | 5.000,00          | 5.000,00          | 20.000,00         |
| Ação: 2.51 - GESTÃO DA SECRETARIA DE PLANEJAMENTO                       | 0,00         | 186.000,00        | 235.000,00        | 405.000,00        | 585.000,00        | 1.411.000,00      |
| <b>853 - 3.1.90.11.00</b>   | <b>0,00</b>  | <b>145.000,00</b> | <b>145.000,00</b> | <b>160.000,00</b> | <b>160.000,00</b> | <b>610.000,00</b> |
| 101 - MSC - 1.501.0000 Recursos Próprios                                | 0,00         | 145.000,00        | 145.000,00        | 160.000,00        | 160.000,00        | 610.000,00        |
| <b>854 - 3.1.90.13.00</b>   | <b>0,00</b>  | <b>6.000,00</b>   | <b>30.000,00</b>  | <b>30.000,00</b>  | <b>30.000,00</b>  | <b>96.000,00</b>  |
| 101 - MSC - 1.501.0000 Recursos Próprios                                | 0,00         | 6.000,00          | 30.000,00         | 30.000,00         | 30.000,00         | 96.000,00         |
| <b>855 - 3.1.90.94.00</b>   | <b>0,00</b>  | <b>5.000,00</b>   | <b>5.000,00</b>   | <b>25.000,00</b>  | <b>25.000,00</b>  | <b>60.000,00</b>  |
| 101 - MSC - 1.501.0000 Recursos Próprios                                | 0,00         | 5.000,00          | 5.000,00          | 25.000,00         | 25.000,00         | 60.000,00         |
| <b>856 - 3.1.91.13.00</b>   | <b>0,00</b>  | <b>5.000,00</b>   | <b>5.000,00</b>   | <b>5.000,00</b>   | <b>5.000,00</b>   | <b>20.000,00</b>  |
| 101 - MSC - 1.501.0000 Recursos Próprios                                | 0,00         | 5.000,00          | 5.000,00          | 5.000,00          | 5.000,00          | 20.000,00         |
| <b>857 - 3.3.90.08.00</b>   | <b>0,00</b>  | <b>5.000,00</b>   | <b>5.000,00</b>   | <b>5.000,00</b>   | <b>5.000,00</b>   | <b>20.000,00</b>  |
| 101 - MSC - 1.501.0000 Recursos Próprios                                | 0,00         | 5.000,00          | 5.000,00          | 5.000,00          | 5.000,00          | 20.000,00         |
| <b>949 - 3.3.90.30.00</b>   | <b>0,00</b>  | <b>5.000,00</b>   | <b>30.000,00</b>  | <b>170.000,00</b> | <b>350.000,00</b> | <b>555.000,00</b> |
| 101 - MSC - 1.501.0000 Recursos Próprios                                | 0,00         | 5.000,00          | 30.000,00         | 170.000,00        | 350.000,00        | 555.000,00        |
| <b>858 - 3.3.90.35.00</b>   | <b>0,00</b>  | <b>10.000,00</b>  | <b>10.000,00</b>  | <b>5.000,00</b>   | <b>5.000,00</b>   | <b>30.000,00</b>  |
| 101 - MSC - 1.501.0000 Recursos Próprios                                | 0,00         | 10.000,00         | 10.000,00         | 5.000,00          | 5.000,00          | 30.000,00         |
| <b>859 - 3.3.90.36.00</b>   | <b>0,00</b>  | <b>5.000,00</b>   | <b>5.000,00</b>   | <b>5.000,00</b>   | <b>5.000,00</b>   | <b>20.000,00</b>  |
| 101 - MSC - 1.501.0000 Recursos Próprios                                | 0,00         | 5.000,00          | 5.000,00          | 5.000,00          | 5.000,00          | 20.000,00         |
| <b>Unidade orçamentária: 90001 - SECRETARIA EXECUTIVA</b>               | <b>0,00</b>  | <b>48.000,00</b>  | <b>48.000,00</b>  | <b>48.000,00</b>  | <b>48.000,00</b>  | <b>192.000,00</b> |
| Função: 4 - Administração   | 0,00         | 47.000,00         | 47.000,00         | 47.000,00         | 47.000,00         | 188.000,00        |
| Subfunção: 122 - Administração Geral                                    | 0,00         | 47.000,00         | 47.000,00         | 47.000,00         | 47.000,00         | 188.000,00        |
| Programa: 418 - GESTÃO ADMINISTRATIVA DO CONSORCIO                      | 0,00         | 47.000,00         | 47.000,00         | 47.000,00         | 47.000,00         | 188.000,00        |
| Ação: 1.99 - AQUISIÇÃO DE VEICULOS, MÓVEIS, MAQUINAS E EQUIPAMENTOS     | 0,00         | 1.000,00          | 1.000,00          | 1.000,00          | 1.000,00          | 4.000,00          |
| <b>861 - 4.4.90.52.00</b>   | <b>0,00</b>  | <b>1.000,00</b>   | <b>1.000,00</b>   | <b>1.000,00</b>   | <b>1.000,00</b>   | <b>4.000,00</b>   |
| 1300 - MSC - 1.880.0000 Recursos Próprios dos Consórcios                | 0,00         | 1.000,00          | 1.000,00          | 1.000,00          | 1.000,00          | 4.000,00          |
| Ação: 1.285 - MODERNIZAÇÃO DA ESTRUTURA FISICA (CONSTRUÇÃO, REFORMA/    | 0,00         | 1.000,00          | 1.000,00          | 1.000,00          | 1.000,00          | 4.000,00          |
| <b>862 - 4.4.90.51.00</b>   | <b>0,00</b>  | <b>1.000,00</b>   | <b>1.000,00</b>   | <b>1.000,00</b>   | <b>1.000,00</b>   | <b>4.000,00</b>   |
| 1300 - MSC - 1.880.0000 Recursos Próprios dos Consórcios                | 0,00         | 1.000,00          | 1.000,00          | 1.000,00          | 1.000,00          | 4.000,00          |
| Ação: 2.194 - MANUTENÇÃO DAS ATIVIDADES ADMINISTRATIVAS DO CONSÓRCIO    | 0,00         | 45.000,00         | 45.000,00         | 45.000,00         | 45.000,00         | 180.000,00        |
| <b>863 - 3.1.90.04.00</b>   | <b>0,00</b>  | <b>1.000,00</b>   | <b>1.000,00</b>   | <b>1.000,00</b>   | <b>1.000,00</b>   | <b>4.000,00</b>   |
| 1300 - MSC - 1.880.0000 Recursos Próprios dos Consórcios                | 0,00         | 1.000,00          | 1.000,00          | 1.000,00          | 1.000,00          | 4.000,00          |
| <b>864 - 3.1.90.11.00</b>   | <b>0,00</b>  | <b>15.000,00</b>  | <b>15.000,00</b>  | <b>15.000,00</b>  | <b>15.000,00</b>  | <b>60.000,00</b>  |
| 1300 - MSC - 1.880.0000 Recursos Próprios dos Consórcios                | 0,00         | 15.000,00         | 15.000,00         | 15.000,00         | 15.000,00         | 60.000,00         |
| <b>865 - 3.1.90.13.00</b>   | <b>0,00</b>  | <b>4.000,00</b>   | <b>4.000,00</b>   | <b>4.000,00</b>   | <b>4.000,00</b>   | <b>16.000,00</b>  |

**Demonstrativo de Compatibilidade entre PPA e LOA**

PPA 2022 - 2025 - Valores em R\$

|   | Valor global | 2022              | 2023              | 2024              | 2025              | Total               |
|---|--------------|-------------------|-------------------|-------------------|-------------------|---------------------|
| 1300 - MSC - 1.880.0000 Recursos Próprios dos Consórcios                      | 0,00         | 4.000,00          | 4.000,00          | 4.000,00          | 4.000,00          | 16.000,00           |
| <b>866 - 3.1.90.91.00</b>   | <b>0,00</b>  | <b>1.000,00</b>   | <b>1.000,00</b>   | <b>1.000,00</b>   | <b>1.000,00</b>   | <b>4.000,00</b>     |
| 1300 - MSC - 1.880.0000 Recursos Próprios dos Consórcios                      | 0,00         | 1.000,00          | 1.000,00          | 1.000,00          | 1.000,00          | 4.000,00            |
| <b>867 - 3.1.90.92.00</b>   | <b>0,00</b>  | <b>1.000,00</b>   | <b>1.000,00</b>   | <b>1.000,00</b>   | <b>1.000,00</b>   | <b>4.000,00</b>     |
| 1300 - MSC - 1.880.0000 Recursos Próprios dos Consórcios                      | 0,00         | 1.000,00          | 1.000,00          | 1.000,00          | 1.000,00          | 4.000,00            |
| <b>868 - 3.3.90.08.00</b>   | <b>0,00</b>  | <b>1.000,00</b>   | <b>1.000,00</b>   | <b>1.000,00</b>   | <b>1.000,00</b>   | <b>4.000,00</b>     |
| 1300 - MSC - 1.880.0000 Recursos Próprios dos Consórcios                      | 0,00         | 1.000,00          | 1.000,00          | 1.000,00          | 1.000,00          | 4.000,00            |
| <b>869 - 3.3.90.14.00</b>   | <b>0,00</b>  | <b>2.000,00</b>   | <b>2.000,00</b>   | <b>2.000,00</b>   | <b>2.000,00</b>   | <b>8.000,00</b>     |
| 1300 - MSC - 1.880.0000 Recursos Próprios dos Consórcios                      | 0,00         | 2.000,00          | 2.000,00          | 2.000,00          | 2.000,00          | 8.000,00            |
| <b>870 - 3.3.90.30.00</b>   | <b>0,00</b>  | <b>1.000,00</b>   | <b>1.000,00</b>   | <b>1.000,00</b>   | <b>1.000,00</b>   | <b>4.000,00</b>     |
| 1300 - MSC - 1.880.0000 Recursos Próprios dos Consórcios                      | 0,00         | 1.000,00          | 1.000,00          | 1.000,00          | 1.000,00          | 4.000,00            |
| <b>871 - 3.3.90.33.00</b>   | <b>0,00</b>  | <b>1.000,00</b>   | <b>1.000,00</b>   | <b>1.000,00</b>   | <b>1.000,00</b>   | <b>4.000,00</b>     |
| 1300 - MSC - 1.880.0000 Recursos Próprios dos Consórcios                      | 0,00         | 1.000,00          | 1.000,00          | 1.000,00          | 1.000,00          | 4.000,00            |
| <b>992 - 3.3.90.35.00</b>   | <b>0,00</b>  | <b>1.000,00</b>   | <b>1.000,00</b>   | <b>1.000,00</b>   | <b>1.000,00</b>   | <b>4.000,00</b>     |
| 1300 - MSC - 1.880.0000 Recursos Próprios dos Consórcios                      | 0,00         | 1.000,00          | 1.000,00          | 1.000,00          | 1.000,00          | 4.000,00            |
| <b>872 - 3.3.90.36.00</b>   | <b>0,00</b>  | <b>2.000,00</b>   | <b>2.000,00</b>   | <b>2.000,00</b>   | <b>2.000,00</b>   | <b>8.000,00</b>     |
| 1300 - MSC - 1.880.0000 Recursos Próprios dos Consórcios                      | 0,00         | 2.000,00          | 2.000,00          | 2.000,00          | 2.000,00          | 8.000,00            |
| <b>873 - 3.3.90.39.00</b>   | <b>0,00</b>  | <b>12.000,00</b>  | <b>12.000,00</b>  | <b>12.000,00</b>  | <b>12.000,00</b>  | <b>48.000,00</b>    |
| 1300 - MSC - 1.880.0000 Recursos Próprios dos Consórcios                      | 0,00         | 12.000,00         | 12.000,00         | 12.000,00         | 12.000,00         | 48.000,00           |
| <b>874 - 3.3.90.91.00</b>   | <b>0,00</b>  | <b>1.000,00</b>   | <b>1.000,00</b>   | <b>1.000,00</b>   | <b>1.000,00</b>   | <b>4.000,00</b>     |
| 1300 - MSC - 1.880.0000 Recursos Próprios dos Consórcios                      | 0,00         | 1.000,00          | 1.000,00          | 1.000,00          | 1.000,00          | 4.000,00            |
| <b>875 - 3.3.90.92.00</b>   | <b>0,00</b>  | <b>1.000,00</b>   | <b>1.000,00</b>   | <b>1.000,00</b>   | <b>1.000,00</b>   | <b>4.000,00</b>     |
| 1300 - MSC - 1.880.0000 Recursos Próprios dos Consórcios                      | 0,00         | 1.000,00          | 1.000,00          | 1.000,00          | 1.000,00          | 4.000,00            |
| <b>997 - 3.3.90.93.00</b>   | <b>0,00</b>  | <b>1.000,00</b>   | <b>1.000,00</b>   | <b>1.000,00</b>   | <b>1.000,00</b>   | <b>4.000,00</b>     |
| 1300 - MSC - 1.880.0000 Recursos Próprios dos Consórcios                      | 0,00         | 1.000,00          | 1.000,00          | 1.000,00          | 1.000,00          | 4.000,00            |
| Função: 28 - Encargos Especiais   | 0,00         | 1.000,00          | 1.000,00          | 1.000,00          | 1.000,00          | 4.000,00            |
| Subfunção: 846 - Outros Encargos Especiais                                    | 0,00         | 1.000,00          | 1.000,00          | 1.000,00          | 1.000,00          | 4.000,00            |
| Programa: 0 - Operações Especiais   | 0,00         | 1.000,00          | 1.000,00          | 1.000,00          | 1.000,00          | 4.000,00            |
| Ação: 0.195 - PARCELAMENTO E AMORTIZAÇÃO DA DIVIDA CONTRATUAL                 | 0,00         | 1.000,00          | 1.000,00          | 1.000,00          | 1.000,00          | 4.000,00            |
| <b>876 - 4.6.90.71.00</b>   | <b>0,00</b>  | <b>1.000,00</b>   | <b>1.000,00</b>   | <b>1.000,00</b>   | <b>1.000,00</b>   | <b>4.000,00</b>     |
| 1300 - MSC - 1.880.0000 Recursos Próprios dos Consórcios                      | 0,00         | 1.000,00          | 1.000,00          | 1.000,00          | 1.000,00          | 4.000,00            |
| <b>Unidade orçamentária: 90003 - NÚCLEO INTERMUNICIPAL DE SANEAMENTO BÁSI</b> | <b>0,00</b>  | <b>385.000,00</b> | <b>385.000,00</b> | <b>385.000,00</b> | <b>292.000,00</b> | <b>1.447.000,00</b> |
| Função: 17 - Saneamento   | 0,00         | 385.000,00        | 385.000,00        | 385.000,00        | 292.000,00        | 1.447.000,00        |
| Subfunção: 512 - Saneamento Básico Urbano                                     | 0,00         | 385.000,00        | 385.000,00        | 385.000,00        | 292.000,00        | 1.447.000,00        |
| Programa: 1806 - PROGRAMA CONSORCIAL DE MEIO AMBIENTE                         | 0,00         | 385.000,00        | 385.000,00        | 385.000,00        | 292.000,00        | 1.447.000,00        |
| Ação: 1.252 - AQUISIÇÃO DE EQUIPAMENTOS PARA O NÚCLEO INTERMUNICIPAL DE       | 0,00         | 5.000,00          | 5.000,00          | 5.000,00          | 5.000,00          | 20.000,00           |
| <b>877 - 4.4.90.52.00</b>   | <b>0,00</b>  | <b>5.000,00</b>   | <b>5.000,00</b>   | <b>5.000,00</b>   | <b>5.000,00</b>   | <b>20.000,00</b>    |

### Demonstrativo de Compatibilidade entre PPA e LOA

|                              |  | PPA 2022 - 2025 - Valores em R\$ |                   |                   |                   |                   |                   |
|------------------------------|--|----------------------------------|-------------------|-------------------|-------------------|-------------------|-------------------|
|                              |  | Valor global                     | 2022              | 2023              | 2024              | 2025              | Total             |
|                              | 1300 - MSC - 1.880.0000 Recursos Próprios dos Consórcios           | 0,00                             | 5.000,00          | 5.000,00          | 5.000,00          | 5.000,00          | 20.000,00         |
| Ação:                        | 1.257 - MODERNIZAÇÃO DA ESTRUTURA FÍSICA (CONSTRUÇÃO, REFORMA E/OU | 0,00                             | 10.000,00         | 10.000,00         | 10.000,00         | 10.000,00         | 40.000,00         |
|                              | <b>878 - 4.4.90.51.00</b>  | <b>0,00</b>                      | <b>10.000,00</b>  | <b>10.000,00</b>  | <b>10.000,00</b>  | <b>10.000,00</b>  | <b>40.000,00</b>  |
|                              | 1300 - MSC - 1.880.0000 Recursos Próprios dos Consórcios           | 0,00                             | 10.000,00         | 10.000,00         | 10.000,00         | 10.000,00         | 40.000,00         |
| Ação:                        | 2.197 - MANUTENÇÃO DAS ATIVIDADES DO NÚCLEO INTERMUNICIPAL DE      | 0,00                             | 370.000,00        | 370.000,00        | 370.000,00        | 277.000,00        | 1.387.000,00      |
|                              | <b>879 - 3.1.90.04.00</b>  | <b>0,00</b>                      | <b>60.000,00</b>  | <b>60.000,00</b>  | <b>60.000,00</b>  | <b>47.000,00</b>  | <b>227.000,00</b> |
|                              | 1300 - MSC - 1.880.0000 Recursos Próprios dos Consórcios           | 0,00                             | 60.000,00         | 60.000,00         | 60.000,00         | 47.000,00         | 227.000,00        |
|                              | <b>880 - 3.1.90.11.00</b>  | <b>0,00</b>                      | <b>50.000,00</b>  | <b>50.000,00</b>  | <b>50.000,00</b>  | <b>50.000,00</b>  | <b>200.000,00</b> |
|                              | 1300 - MSC - 1.880.0000 Recursos Próprios dos Consórcios           | 0,00                             | 50.000,00         | 50.000,00         | 50.000,00         | 50.000,00         | 200.000,00        |
|                              | <b>881 - 3.1.90.13.00</b>  | <b>0,00</b>                      | <b>30.000,00</b>  | <b>30.000,00</b>  | <b>30.000,00</b>  | <b>30.000,00</b>  | <b>120.000,00</b> |
|                              | 1300 - MSC - 1.880.0000 Recursos Próprios dos Consórcios           | 0,00                             | 30.000,00         | 30.000,00         | 30.000,00         | 30.000,00         | 120.000,00        |
|                              | <b>882 - 3.1.90.91.00</b>  | <b>0,00</b>                      | <b>1.000,00</b>   | <b>1.000,00</b>   | <b>1.000,00</b>   | <b>1.000,00</b>   | <b>4.000,00</b>   |
|                              | 1300 - MSC - 1.880.0000 Recursos Próprios dos Consórcios           | 0,00                             | 1.000,00          | 1.000,00          | 1.000,00          | 1.000,00          | 4.000,00          |
|                              | <b>883 - 3.1.90.92.00</b>  | <b>0,00</b>                      | <b>1.000,00</b>   | <b>1.000,00</b>   | <b>1.000,00</b>   | <b>1.000,00</b>   | <b>4.000,00</b>   |
|                              | 1300 - MSC - 1.880.0000 Recursos Próprios dos Consórcios           | 0,00                             | 1.000,00          | 1.000,00          | 1.000,00          | 1.000,00          | 4.000,00          |
|                              | <b>884 - 3.1.90.94.00</b>  | <b>0,00</b>                      | <b>1.000,00</b>   | <b>1.000,00</b>   | <b>1.000,00</b>   | <b>1.000,00</b>   | <b>4.000,00</b>   |
|                              | 1300 - MSC - 1.880.0000 Recursos Próprios dos Consórcios           | 0,00                             | 1.000,00          | 1.000,00          | 1.000,00          | 1.000,00          | 4.000,00          |
|                              | <b>885 - 3.3.90.14.00</b>  | <b>0,00</b>                      | <b>5.000,00</b>   | <b>5.000,00</b>   | <b>5.000,00</b>   | <b>5.000,00</b>   | <b>20.000,00</b>  |
|                              | 1300 - MSC - 1.880.0000 Recursos Próprios dos Consórcios           | 0,00                             | 5.000,00          | 5.000,00          | 5.000,00          | 5.000,00          | 20.000,00         |
|                              | <b>886 - 3.3.90.30.00</b>  | <b>0,00</b>                      | <b>25.000,00</b>  | <b>25.000,00</b>  | <b>25.000,00</b>  | <b>25.000,00</b>  | <b>100.000,00</b> |
|                              | 1300 - MSC - 1.880.0000 Recursos Próprios dos Consórcios           | 0,00                             | 25.000,00         | 25.000,00         | 25.000,00         | 25.000,00         | 100.000,00        |
|                              | <b>887 - 3.3.90.33.00</b>  | <b>0,00</b>                      | <b>2.000,00</b>   | <b>2.000,00</b>   | <b>2.000,00</b>   | <b>2.000,00</b>   | <b>8.000,00</b>   |
|                              | 1300 - MSC - 1.880.0000 Recursos Próprios dos Consórcios           | 0,00                             | 2.000,00          | 2.000,00          | 2.000,00          | 2.000,00          | 8.000,00          |
|                              | <b>993 - 3.3.90.35.00</b>  | <b>0,00</b>                      | <b>2.000,00</b>   | <b>2.000,00</b>   | <b>2.000,00</b>   | <b>2.000,00</b>   | <b>8.000,00</b>   |
|                              | 1300 - MSC - 1.880.0000 Recursos Próprios dos Consórcios           | 0,00                             | 2.000,00          | 2.000,00          | 2.000,00          | 2.000,00          | 8.000,00          |
|                              | <b>888 - 3.3.90.36.00</b>  | <b>0,00</b>                      | <b>10.000,00</b>  | <b>10.000,00</b>  | <b>10.000,00</b>  | <b>10.000,00</b>  | <b>40.000,00</b>  |
|                              | 1300 - MSC - 1.880.0000 Recursos Próprios dos Consórcios           | 0,00                             | 10.000,00         | 10.000,00         | 10.000,00         | 10.000,00         | 40.000,00         |
|                              | <b>889 - 3.3.90.39.00</b>  | <b>0,00</b>                      | <b>180.000,00</b> | <b>180.000,00</b> | <b>180.000,00</b> | <b>100.000,00</b> | <b>640.000,00</b> |
|                              | 1300 - MSC - 1.880.0000 Recursos Próprios dos Consórcios           | 0,00                             | 180.000,00        | 180.000,00        | 180.000,00        | 100.000,00        | 640.000,00        |
|                              | <b>890 - 3.3.90.91.00</b>  | <b>0,00</b>                      | <b>1.000,00</b>   | <b>1.000,00</b>   | <b>1.000,00</b>   | <b>1.000,00</b>   | <b>4.000,00</b>   |
|                              | 1300 - MSC - 1.880.0000 Recursos Próprios dos Consórcios           | 0,00                             | 1.000,00          | 1.000,00          | 1.000,00          | 1.000,00          | 4.000,00          |
|                              | <b>891 - 3.3.90.92.00</b>  | <b>0,00</b>                      | <b>1.000,00</b>   | <b>1.000,00</b>   | <b>1.000,00</b>   | <b>1.000,00</b>   | <b>4.000,00</b>   |
|                              | 1300 - MSC - 1.880.0000 Recursos Próprios dos Consórcios           | 0,00                             | 1.000,00          | 1.000,00          | 1.000,00          | 1.000,00          | 4.000,00          |
|                              | <b>994 - 3.3.90.93.00</b>  | <b>0,00</b>                      | <b>1.000,00</b>   | <b>1.000,00</b>   | <b>1.000,00</b>   | <b>1.000,00</b>   | <b>4.000,00</b>   |
|                              | 1300 - MSC - 1.880.0000 Recursos Próprios dos Consórcios           | 0,00                             | 1.000,00          | 1.000,00          | 1.000,00          | 1.000,00          | 4.000,00          |
| <b>Unidade orçamentária:</b> | <b>90006 - NÚCLEO INTERMUNICIPAL DE ILUMINAÇÃO PÚBLI</b>           | <b>0,00</b>                      | <b>100.000,00</b> | <b>100.000,00</b> | <b>100.000,00</b> | <b>80.000,00</b>  | <b>380.000,00</b> |
| Função:                      | 25 - Energia   | 0,00                             | 100.000,00        | 100.000,00        | 100.000,00        | 80.000,00         | 380.000,00        |

**Demonstrativo de Compatibilidade entre PPA e LOA**

**PPA 2022 - 2025 - Valores em R\$**

|   | Valor global | 2022             | 2023             | 2024             | 2025             | Total             |
|---|--------------|------------------|------------------|------------------|------------------|-------------------|
| Subfunção: 752 - Energia Elétrica   | 0,00         | 100.000,00       | 100.000,00       | 100.000,00       | 80.000,00        | 380.000,00        |
| Programa: 2502 - GESTÃO DO NÚCLEO INTERMUNICIPAL DE ILUMINAÇÃO PÚBLICA - NIIP | 0,00         | 100.000,00       | 100.000,00       | 100.000,00       | 80.000,00        | 380.000,00        |
| Ação: 1.100 - AQUISIÇÃO DE EQUIPAMENTOS E MATERIAIS PERMANENTES P/            | 0,00         | 1.000,00         | 1.000,00         | 1.000,00         | 1.000,00         | 4.000,00          |
| <b>892 - 4.4.90.52.00</b>   | <b>0,00</b>  | <b>1.000,00</b>  | <b>1.000,00</b>  | <b>1.000,00</b>  | <b>1.000,00</b>  | <b>4.000,00</b>   |
| 1300 - MSC - 1.880.0000 Recursos Próprios dos Consórcios                      | 0,00         | 1.000,00         | 1.000,00         | 1.000,00         | 1.000,00         | 4.000,00          |
| Ação: 1.286 - MODERNIZAÇÃO DA ESTRUTURA FÍSICA ( CONSTRUÇÃO, REFORMAE/OU      | 0,00         | 2.000,00         | 2.000,00         | 2.000,00         | 2.000,00         | 8.000,00          |
| <b>893 - 4.4.90.52.00</b>   | <b>0,00</b>  | <b>2.000,00</b>  | <b>2.000,00</b>  | <b>2.000,00</b>  | <b>2.000,00</b>  | <b>8.000,00</b>   |
| 1300 - MSC - 1.880.0000 Recursos Próprios dos Consórcios                      | 0,00         | 2.000,00         | 2.000,00         | 2.000,00         | 2.000,00         | 8.000,00          |
| Ação: 2.281 - MANUTENÇÃO DAS ATIVIDADES DO NÚCLEO INTERMUNICIPAL DE           | 0,00         | 97.000,00        | 97.000,00        | 97.000,00        | 77.000,00        | 368.000,00        |
| <b>894 - 3.1.90.04.00</b>   | <b>0,00</b>  | <b>3.000,00</b>  | <b>3.000,00</b>  | <b>3.000,00</b>  | <b>3.000,00</b>  | <b>12.000,00</b>  |
| 1300 - MSC - 1.880.0000 Recursos Próprios dos Consórcios                      | 0,00         | 3.000,00         | 3.000,00         | 3.000,00         | 3.000,00         | 12.000,00         |
| <b>895 - 3.1.90.11.00</b>   | <b>0,00</b>  | <b>10.000,00</b> | <b>10.000,00</b> | <b>10.000,00</b> | <b>10.000,00</b> | <b>40.000,00</b>  |
| 1300 - MSC - 1.880.0000 Recursos Próprios dos Consórcios                      | 0,00         | 10.000,00        | 10.000,00        | 10.000,00        | 10.000,00        | 40.000,00         |
| <b>896 - 3.1.90.13.00</b>   | <b>0,00</b>  | <b>4.000,00</b>  | <b>4.000,00</b>  | <b>4.000,00</b>  | <b>4.000,00</b>  | <b>16.000,00</b>  |
| 1300 - MSC - 1.880.0000 Recursos Próprios dos Consórcios                      | 0,00         | 4.000,00         | 4.000,00         | 4.000,00         | 4.000,00         | 16.000,00         |
| <b>897 - 3.1.90.91.00</b>   | <b>0,00</b>  | <b>1.000,00</b>  | <b>1.000,00</b>  | <b>1.000,00</b>  | <b>1.000,00</b>  | <b>4.000,00</b>   |
| 1300 - MSC - 1.880.0000 Recursos Próprios dos Consórcios                      | 0,00         | 1.000,00         | 1.000,00         | 1.000,00         | 1.000,00         | 4.000,00          |
| <b>898 - 3.1.90.92.00</b>   | <b>0,00</b>  | <b>1.000,00</b>  | <b>1.000,00</b>  | <b>1.000,00</b>  | <b>1.000,00</b>  | <b>4.000,00</b>   |
| 1300 - MSC - 1.880.0000 Recursos Próprios dos Consórcios                      | 0,00         | 1.000,00         | 1.000,00         | 1.000,00         | 1.000,00         | 4.000,00          |
| <b>899 - 3.1.90.94.00</b>   | <b>0,00</b>  | <b>500,00</b>    | <b>500,00</b>    | <b>500,00</b>    | <b>500,00</b>    | <b>2.000,00</b>   |
| 1300 - MSC - 1.880.0000 Recursos Próprios dos Consórcios                      | 0,00         | 500,00           | 500,00           | 500,00           | 500,00           | 2.000,00          |
| <b>900 - 3.3.90.14.00</b>   | <b>0,00</b>  | <b>1.000,00</b>  | <b>1.000,00</b>  | <b>1.000,00</b>  | <b>1.000,00</b>  | <b>4.000,00</b>   |
| 1300 - MSC - 1.880.0000 Recursos Próprios dos Consórcios                      | 0,00         | 1.000,00         | 1.000,00         | 1.000,00         | 1.000,00         | 4.000,00          |
| <b>901 - 3.3.90.30.00</b>   | <b>0,00</b>  | <b>500,00</b>    | <b>500,00</b>    | <b>500,00</b>    | <b>500,00</b>    | <b>2.000,00</b>   |
| 1300 - MSC - 1.880.0000 Recursos Próprios dos Consórcios                      | 0,00         | 500,00           | 500,00           | 500,00           | 500,00           | 2.000,00          |
| <b>902 - 3.3.90.33.00</b>   | <b>0,00</b>  | <b>1.000,00</b>  | <b>1.000,00</b>  | <b>1.000,00</b>  | <b>1.000,00</b>  | <b>4.000,00</b>   |
| 1300 - MSC - 1.880.0000 Recursos Próprios dos Consórcios                      | 0,00         | 1.000,00         | 1.000,00         | 1.000,00         | 1.000,00         | 4.000,00          |
| <b>995 - 3.3.90.35.00</b>   | <b>0,00</b>  | <b>500,00</b>    | <b>500,00</b>    | <b>500,00</b>    | <b>500,00</b>    | <b>2.000,00</b>   |
| 1300 - MSC - 1.880.0000 Recursos Próprios dos Consórcios                      | 0,00         | 500,00           | 500,00           | 500,00           | 500,00           | 2.000,00          |
| <b>903 - 3.3.90.36.00</b>   | <b>0,00</b>  | <b>3.000,00</b>  | <b>3.000,00</b>  | <b>3.000,00</b>  | <b>3.000,00</b>  | <b>12.000,00</b>  |
| 1300 - MSC - 1.880.0000 Recursos Próprios dos Consórcios                      | 0,00         | 3.000,00         | 3.000,00         | 3.000,00         | 3.000,00         | 12.000,00         |
| <b>904 - 3.3.90.39.00</b>   | <b>0,00</b>  | <b>70.000,00</b> | <b>70.000,00</b> | <b>70.000,00</b> | <b>50.000,00</b> | <b>260.000,00</b> |
| 1300 - MSC - 1.880.0000 Recursos Próprios dos Consórcios                      | 0,00         | 70.000,00        | 70.000,00        | 70.000,00        | 50.000,00        | 260.000,00        |
| <b>905 - 3.3.90.91.00</b>   | <b>0,00</b>  | <b>500,00</b>    | <b>500,00</b>    | <b>500,00</b>    | <b>500,00</b>    | <b>2.000,00</b>   |
| 1300 - MSC - 1.880.0000 Recursos Próprios dos Consórcios                      | 0,00         | 500,00           | 500,00           | 500,00           | 500,00           | 2.000,00          |
| <b>906 - 3.3.90.92.00</b>   | <b>0,00</b>  | <b>500,00</b>    | <b>500,00</b>    | <b>500,00</b>    | <b>500,00</b>    | <b>2.000,00</b>   |
| 1300 - MSC - 1.880.0000 Recursos Próprios dos Consórcios                      | 0,00         | 500,00           | 500,00           | 500,00           | 500,00           | 2.000,00          |



**Demonstrativo de Compatibilidade entre PPA e LOA**

**PPA 2022 - 2025 - Valores em R\$**

|  |   | Valor global | 2022                 | 2023                 | 2024                 | 2025                 | Total                 |
|--|---|--------------|----------------------|----------------------|----------------------|----------------------|-----------------------|
| <b>996 - 3.3.90.93.00</b>  |   | <b>0,00</b>  | <b>500,00</b>        | <b>500,00</b>        | <b>500,00</b>        | <b>500,00</b>        | <b>2.000,00</b>       |
| 1300 - MSC - 1.880.0000 Recursos Próprios dos Consórcios                             |   | 0,00         | 500,00               | 500,00               | 500,00               | 500,00               | 2.000,00              |
| <b>Unidade gestora:</b>  | <b>2 - Fundo Municipal de Saúde de Chã Grande</b>                     | <b>0,00</b>  | <b>13.888.720,00</b> | <b>34.271.760,00</b> | <b>41.380.090,00</b> | <b>46.530.300,00</b> | <b>136.070.870,00</b> |
| <b>Unidade orçamentária:</b>   | <b>8001 - SECRETARIA DE SAÚDE</b>                                     | <b>0,00</b>  | <b>153.000,00</b>    | <b>194.000,00</b>    | <b>110.000,00</b>    | <b>294.000,00</b>    | <b>751.000,00</b>     |
| Função:  | 10 - Saúde  | 0,00         | 136.000,00           | 177.000,00           | 98.000,00            | 282.000,00           | 693.000,00            |
| Subfunção:   | 122 - Administração Geral   | 0,00         | 136.000,00           | 177.000,00           | 98.000,00            | 282.000,00           | 693.000,00            |
| Programa:  | 1001 - GESTÃO ADMINISTRATIVA DAS AÇÕES DE SAÚDE NO MUNICÍPIO          | 0,00         | 136.000,00           | 177.000,00           | 98.000,00            | 282.000,00           | 693.000,00            |
| Ação:  | 1.253 - AQUISIÇÃO DE MÓVEIS, MÁQUINAS E UTENSÍLIOS PARA SECRETARIA DE | 0,00         | 5.000,00             | 20.000,00            | 20.000,00            | 20.000,00            | 65.000,00             |
| <b>279 - 4.4.90.52.00</b>  |   | <b>0,00</b>  | <b>5.000,00</b>      | <b>20.000,00</b>     | <b>20.000,00</b>     | <b>20.000,00</b>     | <b>65.000,00</b>      |
| 103 - MSC - 1.500.1002 15% de Impostos e Transferência para a Saúde (LC nº 141/2012) |   | 0,00         | 5.000,00             | 20.000,00            | 20.000,00            | 20.000,00            | 65.000,00             |
| Ação:  | 2.201 - MANUTENÇÃO DA SECRETARIA DE SAÚDE                             | 0,00         | 131.000,00           | 157.000,00           | 78.000,00            | 262.000,00           | 628.000,00            |
| <b>280 - 3.1.90.04.00</b>  |   | <b>0,00</b>  | <b>5.000,00</b>      | <b>5.000,00</b>      | <b>5.000,00</b>      | <b>5.000,00</b>      | <b>20.000,00</b>      |
| 103 - MSC - 1.500.1002 15% de Impostos e Transferência para a Saúde (LC nº 141/2012) |   | 0,00         | 5.000,00             | 5.000,00             | 5.000,00             | 5.000,00             | 20.000,00             |
| <b>281 - 3.1.90.11.00</b>  |   | <b>0,00</b>  | <b>5.000,00</b>      | <b>5.000,00</b>      | <b>5.000,00</b>      | <b>5.000,00</b>      | <b>20.000,00</b>      |
| 103 - MSC - 1.500.1002 15% de Impostos e Transferência para a Saúde (LC nº 141/2012) |   | 0,00         | 5.000,00             | 5.000,00             | 5.000,00             | 5.000,00             | 20.000,00             |
| <b>282 - 3.1.90.13.00</b>  |   | <b>0,00</b>  | <b>2.000,00</b>      | <b>2.000,00</b>      | <b>2.000,00</b>      | <b>2.000,00</b>      | <b>8.000,00</b>       |
| 103 - MSC - 1.500.1002 15% de Impostos e Transferência para a Saúde (LC nº 141/2012) |   | 0,00         | 2.000,00             | 2.000,00             | 2.000,00             | 2.000,00             | 8.000,00              |
| <b>283 - 3.1.90.94.00</b>  |   | <b>0,00</b>  | <b>5.000,00</b>      | <b>5.000,00</b>      | <b>5.000,00</b>      | <b>5.000,00</b>      | <b>20.000,00</b>      |
| 103 - MSC - 1.500.1002 15% de Impostos e Transferência para a Saúde (LC nº 141/2012) |   | 0,00         | 5.000,00             | 5.000,00             | 5.000,00             | 5.000,00             | 20.000,00             |
| <b>284 - 3.1.91.13.00</b>  |   | <b>0,00</b>  | <b>5.000,00</b>      | <b>5.000,00</b>      | <b>5.000,00</b>      | <b>20.000,00</b>     | <b>35.000,00</b>      |
| 103 - MSC - 1.500.1002 15% de Impostos e Transferência para a Saúde (LC nº 141/2012) |   | 0,00         | 5.000,00             | 5.000,00             | 5.000,00             | 20.000,00            | 35.000,00             |
| <b>987 - 3.3.90.08.00</b>  |   | <b>0,00</b>  | <b>5.000,00</b>      | <b>5.000,00</b>      | <b>5.000,00</b>      | <b>5.000,00</b>      | <b>20.000,00</b>      |
| 103 - MSC - 1.500.1002 15% de Impostos e Transferência para a Saúde (LC nº 141/2012) |   | 0,00         | 5.000,00             | 5.000,00             | 5.000,00             | 5.000,00             | 20.000,00             |
| <b>285 - 3.3.90.30.00</b>  |   | <b>0,00</b>  | <b>5.000,00</b>      | <b>5.000,00</b>      | <b>5.000,00</b>      | <b>50.000,00</b>     | <b>65.000,00</b>      |
| 103 - MSC - 1.500.1002 15% de Impostos e Transferência para a Saúde (LC nº 141/2012) |   | 0,00         | 5.000,00             | 5.000,00             | 5.000,00             | 50.000,00            | 65.000,00             |
| <b>286 - 3.3.90.35.00</b>  |   | <b>0,00</b>  | <b>20.000,00</b>     | <b>20.000,00</b>     | <b>5.000,00</b>      | <b>5.000,00</b>      | <b>50.000,00</b>      |
| 103 - MSC - 1.500.1002 15% de Impostos e Transferência para a Saúde (LC nº 141/2012) |   | 0,00         | 20.000,00            | 20.000,00            | 5.000,00             | 5.000,00             | 50.000,00             |
| <b>287 - 3.3.90.36.00</b>  |   | <b>0,00</b>  | <b>20.000,00</b>     | <b>15.000,00</b>     | <b>26.000,00</b>     | <b>65.000,00</b>     | <b>126.000,00</b>     |
| 103 - MSC - 1.500.1002 15% de Impostos e Transferência para a Saúde (LC nº 141/2012) |   | 0,00         | 20.000,00            | 15.000,00            | 26.000,00            | 65.000,00            | 126.000,00            |
| <b>288 - 3.3.90.39.00</b>  |   | <b>0,00</b>  | <b>59.000,00</b>     | <b>90.000,00</b>     | <b>15.000,00</b>     | <b>100.000,00</b>    | <b>264.000,00</b>     |
| 103 - MSC - 1.500.1002 15% de Impostos e Transferência para a Saúde (LC nº 141/2012) |   | 0,00         | 59.000,00            | 90.000,00            | 15.000,00            | 100.000,00           | 264.000,00            |
| Função:  | 28 - Encargos Especiais   | 0,00         | 17.000,00            | 17.000,00            | 12.000,00            | 12.000,00            | 58.000,00             |
| Subfunção:   | 846 - Outros Encargos Especiais                                       | 0,00         | 17.000,00            | 17.000,00            | 12.000,00            | 12.000,00            | 58.000,00             |
| Programa:  | 0 - Operações Especiais   | 0,00         | 17.000,00            | 17.000,00            | 12.000,00            | 12.000,00            | 58.000,00             |
| Ação:  | 0.9 - INDENIZAÇÕES E RESTITUIÇÕES DIVERSAS, INCLUINDO AQUELAS         | 0,00         | 12.000,00            | 12.000,00            | 7.000,00             | 7.000,00             | 38.000,00             |
| <b>385 - 3.3.90.93.00</b>  |   | <b>0,00</b>  | <b>12.000,00</b>     | <b>12.000,00</b>     | <b>7.000,00</b>      | <b>7.000,00</b>      | <b>38.000,00</b>      |
| 103 - MSC - 1.500.1002 15% de Impostos e Transferência para a Saúde (LC nº 141/2012) |   | 0,00         | 10.000,00            | 10.000,00            | 5.000,00             | 5.000,00             | 30.000,00             |

**Demonstrativo de Compatibilidade entre PPA e LOA**

PPA 2022 - 2025 - Valores em R\$

|  | Valor global | 2022                 | 2023                 | 2024                 | 2025                 | Total                 |
|--|--------------|----------------------|----------------------|----------------------|----------------------|-----------------------|
| 141 - MSC - 1.600.0000 Recursos do SUS do Bloco de Manutenção das Ações e Serviços P     | 0,00         | 2.000,00             | 2.000,00             | 2.000,00             | 2.000,00             | 8.000,00              |
| <b>Ação:</b> 0.14 - AMORTIZAÇÃO DE DÍVIDAS PÚBLICAS                                      | <b>0,00</b>  | <b>5.000,00</b>      | <b>5.000,00</b>      | <b>5.000,00</b>      | <b>5.000,00</b>      | <b>20.000,00</b>      |
| <b>386 - 4.6.91.71.00</b>  | <b>0,00</b>  | <b>5.000,00</b>      | <b>5.000,00</b>      | <b>5.000,00</b>      | <b>5.000,00</b>      | <b>20.000,00</b>      |
| 103 - MSC - 1.500.1002 15% de Impostos e Transferência para a Saúde (LC nº 141/2012)     | 0,00         | 5.000,00             | 5.000,00             | 5.000,00             | 5.000,00             | 20.000,00             |
| <b>Unidade orçamentária:</b> 8002 - FUNDO MUNICIPAL DE SAÚDE                             | <b>0,00</b>  | <b>13.735.720,00</b> | <b>34.077.760,00</b> | <b>41.270.090,00</b> | <b>46.236.300,00</b> | <b>135.319.870,00</b> |
| <b>Função:</b> 10 - Saúde  | 0,00         | 13.735.720,00        | 34.077.760,00        | 41.270.090,00        | 46.236.300,00        | 135.319.870,00        |
| <b>Subfunção:</b> 122 - Administração Geral  | 0,00         | 2.323.120,00         | 2.630.120,00         | 1.355.000,00         | 1.584.000,00         | 7.892.240,00          |
| <b>Programa:</b> 1001 - GESTÃO ADMINISTRATIVA DAS AÇÕES DE SAÚDE NO MUNICÍPIO            | 0,00         | 2.167.120,00         | 1.967.120,00         | 887.000,00           | 1.506.000,00         | 6.527.240,00          |
| <b>Ação:</b> 1.258 - AQUISIÇÃO DE EQUIPAMENTOS PARA O FMS                                | 0,00         | 10.000,00            | 10.000,00            | 10.000,00            | 20.000,00            | 50.000,00             |
| <b>289 - 4.4.90.52.00</b>  | <b>0,00</b>  | <b>10.000,00</b>     | <b>10.000,00</b>     | <b>10.000,00</b>     | <b>20.000,00</b>     | <b>50.000,00</b>      |
| 103 - MSC - 1.500.1002 15% de Impostos e Transferência para a Saúde (LC nº 141/2012)     | 0,00         | 10.000,00            | 10.000,00            | 10.000,00            | 20.000,00            | 50.000,00             |
| <b>Ação:</b> 2.128 - GESTÃO ADMINISTRATIVA DE PESSOAL DO FMS                             | 0,00         | 1.870.120,00         | 1.330.120,00         | 642.000,00           | 810.000,00           | 4.652.240,00          |
| <b>290 - 3.1.90.04.00</b>  | <b>0,00</b>  | <b>500.000,00</b>    | <b>50.000,00</b>     | <b>80.000,00</b>     | <b>80.000,00</b>     | <b>710.000,00</b>     |
| 103 - MSC - 1.500.1002 15% de Impostos e Transferência para a Saúde (LC nº 141/2012)     | 0,00         | 500.000,00           | 50.000,00            | 80.000,00            | 80.000,00            | 710.000,00            |
| <b>291 - 3.1.90.11.00</b>  | <b>0,00</b>  | <b>800.000,00</b>    | <b>700.000,00</b>    | <b>380.000,00</b>    | <b>480.000,00</b>    | <b>2.360.000,00</b>   |
| 103 - MSC - 1.500.1002 15% de Impostos e Transferência para a Saúde (LC nº 141/2012)     | 0,00         | 800.000,00           | 700.000,00           | 380.000,00           | 400.000,00           | 2.280.000,00          |
| 174 - MSC - 1.605.000 - Assistência financeira da União destinada pagamento dos pisos sa | 0,00         | 0,00                 | 0,00                 | 0,00                 | 80.000,00            | 80.000,00             |
| <b>292 - 3.1.90.13.00</b>  | <b>0,00</b>  | <b>280.000,00</b>    | <b>140.000,00</b>    | <b>70.000,00</b>     | <b>70.000,00</b>     | <b>560.000,00</b>     |
| 103 - MSC - 1.500.1002 15% de Impostos e Transferência para a Saúde (LC nº 141/2012)     | 0,00         | 280.000,00           | 140.000,00           | 70.000,00            | 70.000,00            | 560.000,00            |
| <b>293 - 3.1.90.16.00</b>  | <b>0,00</b>  | <b>5.000,00</b>      | <b>5.000,00</b>      | <b>5.000,00</b>      | <b>5.000,00</b>      | <b>20.000,00</b>      |
| 103 - MSC - 1.500.1002 15% de Impostos e Transferência para a Saúde (LC nº 141/2012)     | 0,00         | 5.000,00             | 5.000,00             | 5.000,00             | 5.000,00             | 20.000,00             |
| <b>294 - 3.1.90.92.00</b>  | <b>0,00</b>  | <b>210.120,00</b>    | <b>210.120,00</b>    | <b>10.000,00</b>     | <b>10.000,00</b>     | <b>440.240,00</b>     |
| 103 - MSC - 1.500.1002 15% de Impostos e Transferência para a Saúde (LC nº 141/2012)     | 0,00         | 210.120,00           | 210.120,00           | 10.000,00            | 10.000,00            | 440.240,00            |
| <b>295 - 3.1.90.94.00</b>  | <b>0,00</b>  | <b>20.000,00</b>     | <b>170.000,00</b>    | <b>70.000,00</b>     | <b>120.000,00</b>    | <b>380.000,00</b>     |
| 103 - MSC - 1.500.1002 15% de Impostos e Transferência para a Saúde (LC nº 141/2012)     | 0,00         | 20.000,00            | 170.000,00           | 70.000,00            | 120.000,00           | 380.000,00            |
| <b>296 - 3.1.91.13.00</b>  | <b>0,00</b>  | <b>50.000,00</b>     | <b>50.000,00</b>     | <b>22.000,00</b>     | <b>40.000,00</b>     | <b>162.000,00</b>     |
| 103 - MSC - 1.500.1002 15% de Impostos e Transferência para a Saúde (LC nº 141/2012)     | 0,00         | 50.000,00            | 50.000,00            | 22.000,00            | 40.000,00            | 162.000,00            |
| <b>297 - 3.3.90.08.00</b>  | <b>0,00</b>  | <b>5.000,00</b>      | <b>5.000,00</b>      | <b>5.000,00</b>      | <b>5.000,00</b>      | <b>20.000,00</b>      |
| 103 - MSC - 1.500.1002 15% de Impostos e Transferência para a Saúde (LC nº 141/2012)     | 0,00         | 5.000,00             | 5.000,00             | 5.000,00             | 5.000,00             | 20.000,00             |
| <b>Ação:</b> 2.129 - MANUTENÇÃO DAS ATIVIDADES DO FMS                                    | 0,00         | 267.000,00           | 607.000,00           | 210.000,00           | 646.000,00           | 1.730.000,00          |
| <b>298 - 3.3.90.14.00</b>  | <b>0,00</b>  | <b>20.000,00</b>     | <b>20.000,00</b>     | <b>9.000,00</b>      | <b>10.000,00</b>     | <b>59.000,00</b>      |
| 103 - MSC - 1.500.1002 15% de Impostos e Transferência para a Saúde (LC nº 141/2012)     | 0,00         | 20.000,00            | 20.000,00            | 9.000,00             | 10.000,00            | 59.000,00             |
| <b>299 - 3.3.90.30.00</b>  | <b>0,00</b>  | <b>60.000,00</b>     | <b>180.000,00</b>    | <b>10.000,00</b>     | <b>200.000,00</b>    | <b>450.000,00</b>     |
| 103 - MSC - 1.500.1002 15% de Impostos e Transferência para a Saúde (LC nº 141/2012)     | 0,00         | 60.000,00            | 180.000,00           | 10.000,00            | 200.000,00           | 450.000,00            |
| <b>300 - 3.3.90.33.00</b>  | <b>0,00</b>  | <b>5.000,00</b>      | <b>5.000,00</b>      | <b>5.000,00</b>      | <b>5.000,00</b>      | <b>20.000,00</b>      |
| 103 - MSC - 1.500.1002 15% de Impostos e Transferência para a Saúde (LC nº 141/2012)     | 0,00         | 5.000,00             | 5.000,00             | 5.000,00             | 5.000,00             | 20.000,00             |
| <b>916 - 3.3.90.34.00</b>  | <b>0,00</b>  | <b>5.000,00</b>      | <b>5.000,00</b>      | <b>5.000,00</b>      | <b>5.000,00</b>      | <b>20.000,00</b>      |

## Demonstrativo de Compatibilidade entre PPA e LOA

|           |  | PPA 2022 - 2025 - Valores em R\$ |                  |                   |                  |                   |                   |
|-----------|--|----------------------------------|------------------|-------------------|------------------|-------------------|-------------------|
|           |  | Valor global                     | 2022             | 2023              | 2024             | 2025              | Total             |
|           | 103 - MSC - 1.500.1002 15% de Impostos e Transferência para a Saúde (LC nº 141/2012) | 0,00                             | 5.000,00         | 5.000,00          | 5.000,00         | 5.000,00          | 20.000,00         |
|           | <b>301 - 3.3.90.35.00</b>  | <b>0,00</b>                      | <b>70.000,00</b> | <b>70.000,00</b>  | <b>70.000,00</b> | <b>70.000,00</b>  | <b>280.000,00</b> |
|           | 103 - MSC - 1.500.1002 15% de Impostos e Transferência para a Saúde (LC nº 141/2012) | 0,00                             | 70.000,00        | 70.000,00         | 70.000,00        | 70.000,00         | 280.000,00        |
|           | <b>302 - 3.3.90.36.00</b>  | <b>0,00</b>                      | <b>21.000,00</b> | <b>81.000,00</b>  | <b>15.000,00</b> | <b>100.000,00</b> | <b>217.000,00</b> |
|           | 103 - MSC - 1.500.1002 15% de Impostos e Transferência para a Saúde (LC nº 141/2012) | 0,00                             | 21.000,00        | 81.000,00         | 15.000,00        | 100.000,00        | 217.000,00        |
|           | <b>303 - 3.3.90.37.00</b>  | <b>0,00</b>                      | <b>1.000,00</b>  | <b>1.000,00</b>   | <b>1.000,00</b>  | <b>1.000,00</b>   | <b>4.000,00</b>   |
|           | 103 - MSC - 1.500.1002 15% de Impostos e Transferência para a Saúde (LC nº 141/2012) | 0,00                             | 1.000,00         | 1.000,00          | 1.000,00         | 1.000,00          | 4.000,00          |
|           | <b>304 - 3.3.90.39.00</b>  | <b>0,00</b>                      | <b>50.000,00</b> | <b>210.000,00</b> | <b>60.000,00</b> | <b>70.000,00</b>  | <b>390.000,00</b> |
|           | 103 - MSC - 1.500.1002 15% de Impostos e Transferência para a Saúde (LC nº 141/2012) | 0,00                             | 50.000,00        | 210.000,00        | 60.000,00        | 70.000,00         | 390.000,00        |
|           | <b>917 - 3.3.90.40.00</b>  | <b>0,00</b>                      | <b>5.000,00</b>  | <b>5.000,00</b>   | <b>5.000,00</b>  | <b>5.000,00</b>   | <b>20.000,00</b>  |
|           | 103 - MSC - 1.500.1002 15% de Impostos e Transferência para a Saúde (LC nº 141/2012) | 0,00                             | 5.000,00         | 5.000,00          | 5.000,00         | 5.000,00          | 20.000,00         |
|           | <b>306 - 3.3.90.47.00</b>  | <b>0,00</b>                      | <b>20.000,00</b> | <b>20.000,00</b>  | <b>20.000,00</b> | <b>170.000,00</b> | <b>230.000,00</b> |
|           | 103 - MSC - 1.500.1002 15% de Impostos e Transferência para a Saúde (LC nº 141/2012) | 0,00                             | 20.000,00        | 20.000,00         | 20.000,00        | 170.000,00        | 230.000,00        |
|           | <b>305 - 3.3.90.92.00</b>  | <b>0,00</b>                      | <b>10.000,00</b> | <b>10.000,00</b>  | <b>10.000,00</b> | <b>10.000,00</b>  | <b>40.000,00</b>  |
|           | 103 - MSC - 1.500.1002 15% de Impostos e Transferência para a Saúde (LC nº 141/2012) | 0,00                             | 10.000,00        | 10.000,00         | 10.000,00        | 10.000,00         | 40.000,00         |
| Ação:     | 2.131 - MANUTENÇÃO DAS ATIVIDADES DO CONSELHO MUNICIPAL DE SAÚDE                     | 0,00                             | 20.000,00        | 20.000,00         | 25.000,00        | 30.000,00         | 95.000,00         |
|           | <b>307 - 3.3.90.14.00</b>  | <b>0,00</b>                      | <b>5.000,00</b>  | <b>5.000,00</b>   | <b>5.000,00</b>  | <b>10.000,00</b>  | <b>25.000,00</b>  |
|           | 103 - MSC - 1.500.1002 15% de Impostos e Transferência para a Saúde (LC nº 141/2012) | 0,00                             | 5.000,00         | 5.000,00          | 5.000,00         | 10.000,00         | 25.000,00         |
|           | <b>308 - 3.3.90.30.00</b>  | <b>0,00</b>                      | <b>5.000,00</b>  | <b>5.000,00</b>   | <b>5.000,00</b>  | <b>5.000,00</b>   | <b>20.000,00</b>  |
|           | 103 - MSC - 1.500.1002 15% de Impostos e Transferência para a Saúde (LC nº 141/2012) | 0,00                             | 5.000,00         | 5.000,00          | 5.000,00         | 5.000,00          | 20.000,00         |
|           | <b>309 - 3.3.90.36.00</b>  | <b>0,00</b>                      | <b>5.000,00</b>  | <b>5.000,00</b>   | <b>5.000,00</b>  | <b>5.000,00</b>   | <b>20.000,00</b>  |
|           | 103 - MSC - 1.500.1002 15% de Impostos e Transferência para a Saúde (LC nº 141/2012) | 0,00                             | 5.000,00         | 5.000,00          | 5.000,00         | 5.000,00          | 20.000,00         |
|           | <b>310 - 3.3.90.39.00</b>  | <b>0,00</b>                      | <b>5.000,00</b>  | <b>5.000,00</b>   | <b>10.000,00</b> | <b>10.000,00</b>  | <b>30.000,00</b>  |
|           | 103 - MSC - 1.500.1002 15% de Impostos e Transferência para a Saúde (LC nº 141/2012) | 0,00                             | 5.000,00         | 5.000,00          | 10.000,00        | 10.000,00         | 30.000,00         |
| Programa: | 1012 - INFRAESTRUTURA DAS UNIDADES DE SAÚDE  | 0,00                             | 30.000,00        | 30.000,00         | 30.000,00        | 30.000,00         | 120.000,00        |
| Ação:     | 1.78 - EXPANSÃO E ESTRUTURAÇÃO DA REDE DE SAÚDE                                      | 0,00                             | 30.000,00        | 30.000,00         | 30.000,00        | 30.000,00         | 120.000,00        |
|           | <b>319 - 4.4.90.51.00</b>  | <b>0,00</b>                      | <b>10.000,00</b> | <b>10.000,00</b>  | <b>10.000,00</b> | <b>10.000,00</b>  | <b>40.000,00</b>  |
|           | 103 - MSC - 1.500.1002 15% de Impostos e Transferência para a Saúde (LC nº 141/2012) | 0,00                             | 10.000,00        | 10.000,00         | 10.000,00        | 10.000,00         | 40.000,00         |
|           | <b>320 - 4.4.90.52.00</b>  | <b>0,00</b>                      | <b>20.000,00</b> | <b>20.000,00</b>  | <b>20.000,00</b> | <b>20.000,00</b>  | <b>80.000,00</b>  |
|           | 103 - MSC - 1.500.1002 15% de Impostos e Transferência para a Saúde (LC nº 141/2012) | 0,00                             | 20.000,00        | 20.000,00         | 20.000,00        | 20.000,00         | 80.000,00         |
| Programa: | 2703 - PROGRAMA DE COMBATE AO COVID-19   | 0,00                             | 126.000,00       | 633.000,00        | 438.000,00       | 48.000,00         | 1.245.000,00      |
| Ação:     | 1.295 - AÇÕES DE ENFRENTAMENTO AO COVID-19 - INVESTIMENTOS                           | 0,00                             | 20.000,00        | 20.000,00         | 25.000,00        | 15.000,00         | 80.000,00         |
|           | <b>907 - 4.4.90.52.00</b>  | <b>0,00</b>                      | <b>20.000,00</b> | <b>20.000,00</b>  | <b>25.000,00</b> | <b>15.000,00</b>  | <b>80.000,00</b>  |
|           | 103 - MSC - 1.500.1002 15% de Impostos e Transferência para a Saúde (LC nº 141/2012) | 0,00                             | 10.000,00        | 10.000,00         | 15.000,00        | 15.000,00         | 50.000,00         |
|           | 161 - MSC - 1.602.0000 Recursos SUS COVID-19 do Bloco de Estruturação das Ações e Se | 0,00                             | 10.000,00        | 10.000,00         | 10.000,00        | 0,00              | 30.000,00         |
| Ação:     | 2.202 - AÇÕES DE ENFRENTAMENTO AO COVID-19 - CUSTEIO                                 | 0,00                             | 106.000,00       | 613.000,00        | 413.000,00       | 33.000,00         | 1.165.000,00      |
|           | <b>311 - 3.1.90.04.00</b>  | <b>0,00</b>                      | <b>15.000,00</b> | <b>15.000,00</b>  | <b>15.000,00</b> | <b>5.000,00</b>   | <b>50.000,00</b>  |

**Demonstrativo de Compatibilidade entre PPA e LOA**

PPA 2022 - 2025 - Valores em R\$

|  | Valor global | 2022             | 2023              | 2024              | 2025             | Total             |
|--|--------------|------------------|-------------------|-------------------|------------------|-------------------|
| 103 - MSC - 1.500.1002 15% de Impostos e Transferência para a Saúde (LC nº 141/2012) | 0,00         | 5.000,00         | 5.000,00          | 5.000,00          | 5.000,00         | 20.000,00         |
| 134 - MSC - 1.602.0000 Recursos SUS COVID-19 do Bloco de Manutenção das Ações e Ser  | 0,00         | 10.000,00        | 10.000,00         | 10.000,00         | 0,00             | 30.000,00         |
| <b>312 - 3.1.90.11.00</b>  | <b>0,00</b>  | <b>4.000,00</b>  | <b>4.000,00</b>   | <b>4.000,00</b>   | <b>1.000,00</b>  | <b>13.000,00</b>  |
| 103 - MSC - 1.500.1002 15% de Impostos e Transferência para a Saúde (LC nº 141/2012) | 0,00         | 1.000,00         | 1.000,00          | 1.000,00          | 1.000,00         | 4.000,00          |
| 134 - MSC - 1.602.0000 Recursos SUS COVID-19 do Bloco de Manutenção das Ações e Ser  | 0,00         | 3.000,00         | 3.000,00          | 3.000,00          | 0,00             | 9.000,00          |
| <b>313 - 3.1.90.13.00</b>  | <b>0,00</b>  | <b>4.000,00</b>  | <b>4.000,00</b>   | <b>4.000,00</b>   | <b>1.000,00</b>  | <b>13.000,00</b>  |
| 103 - MSC - 1.500.1002 15% de Impostos e Transferência para a Saúde (LC nº 141/2012) | 0,00         | 1.000,00         | 1.000,00          | 1.000,00          | 1.000,00         | 4.000,00          |
| 134 - MSC - 1.602.0000 Recursos SUS COVID-19 do Bloco de Manutenção das Ações e Ser  | 0,00         | 3.000,00         | 3.000,00          | 3.000,00          | 0,00             | 9.000,00          |
| <b>314 - 3.1.91.13.00</b>  | <b>0,00</b>  | <b>2.000,00</b>  | <b>2.000,00</b>   | <b>2.000,00</b>   | <b>1.000,00</b>  | <b>7.000,00</b>   |
| 103 - MSC - 1.500.1002 15% de Impostos e Transferência para a Saúde (LC nº 141/2012) | 0,00         | 1.000,00         | 1.000,00          | 1.000,00          | 1.000,00         | 4.000,00          |
| 134 - MSC - 1.602.0000 Recursos SUS COVID-19 do Bloco de Manutenção das Ações e Ser  | 0,00         | 1.000,00         | 1.000,00          | 1.000,00          | 0,00             | 3.000,00          |
| <b>986 - 3.3.90.08.00</b>  | <b>0,00</b>  | <b>2.000,00</b>  | <b>2.000,00</b>   | <b>2.000,00</b>   | <b>1.000,00</b>  | <b>7.000,00</b>   |
| 103 - MSC - 1.500.1002 15% de Impostos e Transferência para a Saúde (LC nº 141/2012) | 0,00         | 1.000,00         | 1.000,00          | 1.000,00          | 1.000,00         | 4.000,00          |
| 134 - MSC - 1.602.0000 Recursos SUS COVID-19 do Bloco de Manutenção das Ações e Ser  | 0,00         | 1.000,00         | 1.000,00          | 1.000,00          | 0,00             | 3.000,00          |
| <b>315 - 3.3.90.30.00</b>  | <b>0,00</b>  | <b>22.000,00</b> | <b>360.000,00</b> | <b>120.000,00</b> | <b>10.000,00</b> | <b>512.000,00</b> |
| 103 - MSC - 1.500.1002 15% de Impostos e Transferência para a Saúde (LC nº 141/2012) | 0,00         | 2.000,00         | 250.000,00        | 10.000,00         | 10.000,00        | 272.000,00        |
| 134 - MSC - 1.602.0000 Recursos SUS COVID-19 do Bloco de Manutenção das Ações e Ser  | 0,00         | 10.000,00        | 10.000,00         | 10.000,00         | 0,00             | 30.000,00         |
| 135 - MSC - 1.621.0000 Recursos do SUS Governo Estadual                              | 0,00         | 10.000,00        | 100.000,00        | 100.000,00        | 0,00             | 210.000,00        |
| <b>316 - 3.3.90.32.00</b>  | <b>0,00</b>  | <b>6.000,00</b>  | <b>15.000,00</b>  | <b>15.000,00</b>  | <b>10.000,00</b> | <b>46.000,00</b>  |
| 103 - MSC - 1.500.1002 15% de Impostos e Transferência para a Saúde (LC nº 141/2012) | 0,00         | 1.000,00         | 10.000,00         | 10.000,00         | 10.000,00        | 31.000,00         |
| 134 - MSC - 1.602.0000 Recursos SUS COVID-19 do Bloco de Manutenção das Ações e Ser  | 0,00         | 5.000,00         | 5.000,00          | 5.000,00          | 0,00             | 15.000,00         |
| <b>317 - 3.3.90.36.00</b>  | <b>0,00</b>  | <b>19.000,00</b> | <b>99.000,00</b>  | <b>99.000,00</b>  | <b>2.000,00</b>  | <b>219.000,00</b> |
| 103 - MSC - 1.500.1002 15% de Impostos e Transferência para a Saúde (LC nº 141/2012) | 0,00         | 2.000,00         | 2.000,00          | 2.000,00          | 2.000,00         | 8.000,00          |
| 134 - MSC - 1.602.0000 Recursos SUS COVID-19 do Bloco de Manutenção das Ações e Ser  | 0,00         | 7.000,00         | 7.000,00          | 7.000,00          | 0,00             | 21.000,00         |
| 135 - MSC - 1.621.0000 Recursos do SUS Governo Estadual                              | 0,00         | 10.000,00        | 90.000,00         | 90.000,00         | 0,00             | 190.000,00        |
| <b>318 - 3.3.90.39.00</b>  | <b>0,00</b>  | <b>32.000,00</b> | <b>112.000,00</b> | <b>152.000,00</b> | <b>2.000,00</b>  | <b>298.000,00</b> |
| 103 - MSC - 1.500.1002 15% de Impostos e Transferência para a Saúde (LC nº 141/2012) | 0,00         | 2.000,00         | 2.000,00          | 2.000,00          | 2.000,00         | 8.000,00          |
| 134 - MSC - 1.602.0000 Recursos SUS COVID-19 do Bloco de Manutenção das Ações e Ser  | 0,00         | 10.000,00        | 10.000,00         | 10.000,00         | 0,00             | 30.000,00         |
| 135 - MSC - 1.621.0000 Recursos do SUS Governo Estadual                              | 0,00         | 20.000,00        | 100.000,00        | 140.000,00        | 0,00             | 260.000,00        |
| Subfunção: 128 - Formação de Recursos Humanos  | 0,00         | 10.000,00        | 10.000,00         | 10.000,00         | 10.000,00        | 40.000,00         |
| Programa: 1001 - GESTÃO ADMINISTRATIVA DAS AÇÕES DE SAÚDE NO MUNICÍPIO               | 0,00         | 10.000,00        | 10.000,00         | 10.000,00         | 10.000,00        | 40.000,00         |
| Ação: 2.132 - CAPACITAÇÃO DE SERVIDORES  | 0,00         | 10.000,00        | 10.000,00         | 10.000,00         | 10.000,00        | 40.000,00         |
| <b>321 - 3.3.90.36.00</b>  | <b>0,00</b>  | <b>5.000,00</b>  | <b>5.000,00</b>   | <b>5.000,00</b>   | <b>5.000,00</b>  | <b>20.000,00</b>  |
| 103 - MSC - 1.500.1002 15% de Impostos e Transferência para a Saúde (LC nº 141/2012) | 0,00         | 5.000,00         | 5.000,00          | 5.000,00          | 5.000,00         | 20.000,00         |
| <b>322 - 3.3.90.39.00</b>  | <b>0,00</b>  | <b>5.000,00</b>  | <b>5.000,00</b>   | <b>5.000,00</b>   | <b>5.000,00</b>  | <b>20.000,00</b>  |
| 103 - MSC - 1.500.1002 15% de Impostos e Transferência para a Saúde (LC nº 141/2012) | 0,00         | 5.000,00         | 5.000,00          | 5.000,00          | 5.000,00         | 20.000,00         |
| Subfunção: 301 - Atenção Básica  | 0,00         | 4.160.450,00     | 11.193.000,00     | 18.087.000,00     | 19.413.150,00    | 52.853.600,00     |

**Demonstrativo de Compatibilidade entre PPA e LOA**

|           |   | PPA 2022 - 2025 - Valores em R\$ |                     |                     |                     |                     |                      |
|-----------|---|----------------------------------|---------------------|---------------------|---------------------|---------------------|----------------------|
|           |   | Valor global                     | 2022                | 2023                | 2024                | 2025                | Total                |
| Programa: | 1005 - ATENÇÃO PRIMÁRIA A SAÚDE DA POPULAÇÃO  | 0,00                             | 4.160.450,00        | 11.193.000,00       | 18.087.000,00       | 19.413.150,00       | 52.853.600,00        |
| Ação:     | 1.81 - EXECUÇÃO DE OBRAS, EXPANSÃO E IMPLEMENTAÇÃO DA REDE PRIMÁRIA                     | 0,00                             | 60.000,00           | 310.000,00          | 3.690.000,00        | 2.310.000,00        | 6.370.000,00         |
|           | <b>323 - 4.4.90.51.00</b>   | <b>0,00</b>                      | <b>60.000,00</b>    | <b>310.000,00</b>   | <b>3.690.000,00</b> | <b>2.310.000,00</b> | <b>6.370.000,00</b>  |
|           | 103 - MSC - 1.500.1002 15% de Impostos e Transferência para a Saúde (LC nº 141/2012)    | 0,00                             | 10.000,00           | 10.000,00           | 10.000,00           | 10.000,00           | 40.000,00            |
|           | 130 - MSC - 1.754.0000 Recursos de Operações de Crédito                                 | 0,00                             | 0,00                | 0,00                | 3.600.000,00        | 2.000.000,00        | 5.600.000,00         |
|           | 141 - MSC - 1.600.0000 Recursos do SUS do Bloco de Manutenção das Ações e Serviços P    | 0,00                             | 30.000,00           | 30.000,00           | 30.000,00           | 100.000,00          | 190.000,00           |
|           | 142 - MSC - 1.601.0000 Recursos SUS Bloco de Estruturação da Rede de Serviços Públicos  | 0,00                             | 20.000,00           | 270.000,00          | 50.000,00           | 200.000,00          | 540.000,00           |
| Ação:     | 1.82 - AQUISIÇÃO DE VEÍCULOS, MÓVEIS, MÁQUINAS E EQUIPAMENTOS                           | 0,00                             | 90.000,00           | 340.000,00          | 90.000,00           | 410.000,00          | 930.000,00           |
|           | <b>324 - 4.4.90.52.00</b>   | <b>0,00</b>                      | <b>90.000,00</b>    | <b>340.000,00</b>   | <b>90.000,00</b>    | <b>410.000,00</b>   | <b>930.000,00</b>    |
|           | 103 - MSC - 1.500.1002 15% de Impostos e Transferência para a Saúde (LC nº 141/2012)    | 0,00                             | 10.000,00           | 10.000,00           | 10.000,00           | 10.000,00           | 40.000,00            |
|           | 141 - MSC - 1.600.0000 Recursos do SUS do Bloco de Manutenção das Ações e Serviços P    | 0,00                             | 30.000,00           | 30.000,00           | 30.000,00           | 100.000,00          | 190.000,00           |
|           | 142 - MSC - 1.601.0000 Recursos SUS Bloco de Estruturação da Rede de Serviços Públicos  | 0,00                             | 50.000,00           | 300.000,00          | 50.000,00           | 300.000,00          | 700.000,00           |
| Ação:     | 2.851 - MANUTENÇÃO, QUALIFICAÇÃO E FORTALECIMENTO DA REDE DE                            | 0,00                             | 4.010.450,00        | 10.543.000,00       | 13.657.000,00       | 16.133.150,00       | 44.343.600,00        |
|           | <b>325 - 3.1.90.04.00</b>   | <b>0,00</b>                      | <b>800.000,00</b>   | <b>1.590.000,00</b> | <b>2.550.000,00</b> | <b>3.950.000,00</b> | <b>8.890.000,00</b>  |
|           | 103 - MSC - 1.500.1002 15% de Impostos e Transferência para a Saúde (LC nº 141/2012)    | 0,00                             | 200.000,00          | 340.000,00          | 1.750.000,00        | 1.650.000,00        | 3.940.000,00         |
|           | 141 - MSC - 1.600.0000 Recursos do SUS do Bloco de Manutenção das Ações e Serviços P    | 0,00                             | 600.000,00          | 750.000,00          | 500.000,00          | 2.000.000,00        | 3.850.000,00         |
|           | 164 - MSC - 1.604.0000 - ACS/ACE - Transf. prov. do Gov. Federal dest. ao venc. dos Age | 0,00                             | 0,00                | 500.000,00          | 300.000,00          | 300.000,00          | 1.100.000,00         |
|           | <b>326 - 3.1.90.11.00</b>   | <b>0,00</b>                      | <b>1.954.150,00</b> | <b>2.800.000,00</b> | <b>4.900.000,00</b> | <b>5.200.000,00</b> | <b>14.854.150,00</b> |
|           | 103 - MSC - 1.500.1002 15% de Impostos e Transferência para a Saúde (LC nº 141/2012)    | 0,00                             | 250.000,00          | 1.200.000,00        | 1.950.000,00        | 1.400.000,00        | 4.800.000,00         |
|           | 141 - MSC - 1.600.0000 Recursos do SUS do Bloco de Manutenção das Ações e Serviços P    | 0,00                             | 1.704.150,00        | 900.000,00          | 1.550.000,00        | 2.300.000,00        | 6.454.150,00         |
|           | 164 - MSC - 1.604.0000 - ACS/ACE - Transf. prov. do Gov. Federal dest. ao venc. dos Age | 0,00                             | 0,00                | 700.000,00          | 1.400.000,00        | 1.500.000,00        | 3.600.000,00         |
|           | <b>327 - 3.1.90.13.00</b>   | <b>0,00</b>                      | <b>250.000,00</b>   | <b>470.000,00</b>   | <b>660.000,00</b>   | <b>660.000,00</b>   | <b>2.040.000,00</b>  |
|           | 103 - MSC - 1.500.1002 15% de Impostos e Transferência para a Saúde (LC nº 141/2012)    | 0,00                             | 50.000,00           | 70.000,00           | 360.000,00          | 360.000,00          | 840.000,00           |
|           | 141 - MSC - 1.600.0000 Recursos do SUS do Bloco de Manutenção das Ações e Serviços P    | 0,00                             | 200.000,00          | 400.000,00          | 300.000,00          | 300.000,00          | 1.200.000,00         |
|           | <b>328 - 3.1.90.16.00</b>   | <b>0,00</b>                      | <b>55.000,00</b>    | <b>55.000,00</b>    | <b>55.000,00</b>    | <b>55.000,00</b>    | <b>220.000,00</b>    |
|           | 103 - MSC - 1.500.1002 15% de Impostos e Transferência para a Saúde (LC nº 141/2012)    | 0,00                             | 5.000,00            | 5.000,00            | 5.000,00            | 5.000,00            | 20.000,00            |
|           | 141 - MSC - 1.600.0000 Recursos do SUS do Bloco de Manutenção das Ações e Serviços P    | 0,00                             | 50.000,00           | 50.000,00           | 50.000,00           | 50.000,00           | 200.000,00           |
|           | <b>908 - 3.1.90.92.00</b>   | <b>0,00</b>                      | <b>2.000,00</b>     | <b>3.000,00</b>     | <b>3.000,00</b>     | <b>3.000,00</b>     | <b>11.000,00</b>     |
|           | 103 - MSC - 1.500.1002 15% de Impostos e Transferência para a Saúde (LC nº 141/2012)    | 0,00                             | 1.000,00            | 1.000,00            | 1.000,00            | 1.000,00            | 4.000,00             |
|           | 141 - MSC - 1.600.0000 Recursos do SUS do Bloco de Manutenção das Ações e Serviços P    | 0,00                             | 1.000,00            | 2.000,00            | 2.000,00            | 2.000,00            | 7.000,00             |
|           | <b>329 - 3.1.90.94.00</b>   | <b>0,00</b>                      | <b>52.300,00</b>    | <b>120.000,00</b>   | <b>185.000,00</b>   | <b>185.000,00</b>   | <b>542.300,00</b>    |
|           | 103 - MSC - 1.500.1002 15% de Impostos e Transferência para a Saúde (LC nº 141/2012)    | 0,00                             | 2.300,00            | 20.000,00           | 85.000,00           | 85.000,00           | 192.300,00           |
|           | 141 - MSC - 1.600.0000 Recursos do SUS do Bloco de Manutenção das Ações e Serviços P    | 0,00                             | 50.000,00           | 100.000,00          | 100.000,00          | 100.000,00          | 350.000,00           |
|           | <b>330 - 3.1.91.13.00</b>   | <b>0,00</b>                      | <b>313.000,00</b>   | <b>970.000,00</b>   | <b>785.000,00</b>   | <b>1.185.000,00</b> | <b>3.253.000,00</b>  |
|           | 103 - MSC - 1.500.1002 15% de Impostos e Transferência para a Saúde (LC nº 141/2012)    | 0,00                             | 113.000,00          | 170.000,00          | 335.000,00          | 335.000,00          | 953.000,00           |
|           | 141 - MSC - 1.600.0000 Recursos do SUS do Bloco de Manutenção das Ações e Serviços P    | 0,00                             | 200.000,00          | 800.000,00          | 300.000,00          | 700.000,00          | 2.000.000,00         |
|           | 164 - MSC - 1.604.0000 - ACS/ACE - Transf. prov. do Gov. Federal dest. ao venc. dos Age | 0,00                             | 0,00                | 0,00                | 150.000,00          | 150.000,00          | 300.000,00           |

**Demonstrativo de Compatibilidade entre PPA e LOA**

PPA 2022 - 2025 - Valores em R\$

|  | Valor global | 2022              | 2023                | 2024                | 2025                | Total               |
|--|--------------|-------------------|---------------------|---------------------|---------------------|---------------------|
| <b>331 - 3.3.90.08.00</b>  | <b>0,00</b>  | <b>12.000,00</b>  | <b>88.000,00</b>    | <b>88.000,00</b>    | <b>88.000,00</b>    | <b>276.000,00</b>   |
| 103 - MSC - 1.500.1002 15% de Impostos e Transferência para a Saúde (LC nº 141/2012)     | 0,00         | 2.000,00          | 30.000,00           | 30.000,00           | 30.000,00           | 92.000,00           |
| 141 - MSC - 1.600.0000 Recursos do SUS do Bloco de Manutenção das Ações e Serviços P     | 0,00         | 10.000,00         | 58.000,00           | 58.000,00           | 58.000,00           | 184.000,00          |
| <b>332 - 3.3.90.14.00</b>  | <b>0,00</b>  | <b>20.000,00</b>  | <b>20.000,00</b>    | <b>20.000,00</b>    | <b>20.000,00</b>    | <b>80.000,00</b>    |
| 103 - MSC - 1.500.1002 15% de Impostos e Transferência para a Saúde (LC nº 141/2012)     | 0,00         | 10.000,00         | 10.000,00           | 10.000,00           | 10.000,00           | 40.000,00           |
| 141 - MSC - 1.600.0000 Recursos do SUS do Bloco de Manutenção das Ações e Serviços P     | 0,00         | 10.000,00         | 10.000,00           | 10.000,00           | 10.000,00           | 40.000,00           |
| <b>333 - 3.3.90.30.00</b>  | <b>0,00</b>  | <b>110.000,00</b> | <b>1.346.000,00</b> | <b>1.401.000,00</b> | <b>1.502.150,00</b> | <b>4.359.150,00</b> |
| 103 - MSC - 1.500.1002 15% de Impostos e Transferência para a Saúde (LC nº 141/2012)     | 0,00         | 10.000,00         | 90.000,00           | 145.000,00          | 300.000,00          | 545.000,00          |
| 141 - MSC - 1.600.0000 Recursos do SUS do Bloco de Manutenção das Ações e Serviços P     | 0,00         | 100.000,00        | 1.256.000,00        | 1.256.000,00        | 1.202.150,00        | 3.814.150,00        |
| <b>334 - 3.3.90.32.00</b>  | <b>0,00</b>  | <b>15.000,00</b>  | <b>105.000,00</b>   | <b>105.000,00</b>   | <b>105.000,00</b>   | <b>330.000,00</b>   |
| 103 - MSC - 1.500.1002 15% de Impostos e Transferência para a Saúde (LC nº 141/2012)     | 0,00         | 5.000,00          | 5.000,00            | 5.000,00            | 5.000,00            | 20.000,00           |
| 141 - MSC - 1.600.0000 Recursos do SUS do Bloco de Manutenção das Ações e Serviços P     | 0,00         | 10.000,00         | 100.000,00          | 100.000,00          | 100.000,00          | 310.000,00          |
| <b>335 - 3.3.90.36.00</b>  | <b>0,00</b>  | <b>200.000,00</b> | <b>1.100.000,00</b> | <b>1.200.000,00</b> | <b>1.350.000,00</b> | <b>3.850.000,00</b> |
| 103 - MSC - 1.500.1002 15% de Impostos e Transferência para a Saúde (LC nº 141/2012)     | 0,00         | 50.000,00         | 100.000,00          | 200.000,00          | 350.000,00          | 700.000,00          |
| 141 - MSC - 1.600.0000 Recursos do SUS do Bloco de Manutenção das Ações e Serviços P     | 0,00         | 150.000,00        | 1.000.000,00        | 1.000.000,00        | 1.000.000,00        | 3.150.000,00        |
| <b>336 - 3.3.90.39.00</b>  | <b>0,00</b>  | <b>175.000,00</b> | <b>1.690.000,00</b> | <b>1.515.000,00</b> | <b>1.615.000,00</b> | <b>4.995.000,00</b> |
| 103 - MSC - 1.500.1002 15% de Impostos e Transferência para a Saúde (LC nº 141/2012)     | 0,00         | 25.000,00         | 190.000,00          | 15.000,00           | 15.000,00           | 245.000,00          |
| 141 - MSC - 1.600.0000 Recursos do SUS do Bloco de Manutenção das Ações e Serviços P     | 0,00         | 150.000,00        | 1.500.000,00        | 1.500.000,00        | 1.600.000,00        | 4.750.000,00        |
| <b>337 - 3.3.90.48.00</b>  | <b>0,00</b>  | <b>50.000,00</b>  | <b>165.000,00</b>   | <b>165.000,00</b>   | <b>165.000,00</b>   | <b>545.000,00</b>   |
| 141 - MSC - 1.600.0000 Recursos do SUS do Bloco de Manutenção das Ações e Serviços P     | 0,00         | 50.000,00         | 165.000,00          | 165.000,00          | 165.000,00          | 545.000,00          |
| <b>909 - 3.3.90.92.00</b>  | <b>0,00</b>  | <b>2.000,00</b>   | <b>21.000,00</b>    | <b>25.000,00</b>    | <b>50.000,00</b>    | <b>98.000,00</b>    |
| 103 - MSC - 1.500.1002 15% de Impostos e Transferência para a Saúde (LC nº 141/2012)     | 0,00         | 1.000,00          | 1.000,00            | 5.000,00            | 30.000,00           | 37.000,00           |
| 141 - MSC - 1.600.0000 Recursos do SUS do Bloco de Manutenção das Ações e Serviços P     | 0,00         | 1.000,00          | 20.000,00           | 20.000,00           | 20.000,00           | 61.000,00           |
| Ação: 2.887 - Profissionais de Enfermagem da Atenção Básica                              | 0,00         | 0,00              | 0,00                | 650.000,00          | 560.000,00          | 1.210.000,00        |
| <b>1073 - 3.1.90.04.00</b>   | <b>0,00</b>  | <b>0,00</b>       | <b>0,00</b>         | <b>200.000,00</b>   | <b>310.000,00</b>   | <b>510.000,00</b>   |
| 174 - MSC - 1.605.000 - Assistência financeira da União destinada pagamento dos pisos sa | 0,00         | 0,00              | 0,00                | 200.000,00          | 310.000,00          | 510.000,00          |
| <b>1074 - 3.1.90.11.00</b>   | <b>0,00</b>  | <b>0,00</b>       | <b>0,00</b>         | <b>400.000,00</b>   | <b>200.000,00</b>   | <b>600.000,00</b>   |
| 174 - MSC - 1.605.000 - Assistência financeira da União destinada pagamento dos pisos sa | 0,00         | 0,00              | 0,00                | 400.000,00          | 200.000,00          | 600.000,00          |
| <b>1075 - 3.1.90.13.00</b>   | <b>0,00</b>  | <b>0,00</b>       | <b>0,00</b>         | <b>30.000,00</b>    | <b>30.000,00</b>    | <b>60.000,00</b>    |
| 174 - MSC - 1.605.000 - Assistência financeira da União destinada pagamento dos pisos sa | 0,00         | 0,00              | 0,00                | 30.000,00           | 30.000,00           | 60.000,00           |
| <b>1076 - 3.1.91.13.00</b>   | <b>0,00</b>  | <b>0,00</b>       | <b>0,00</b>         | <b>20.000,00</b>    | <b>20.000,00</b>    | <b>40.000,00</b>    |
| 174 - MSC - 1.605.000 - Assistência financeira da União destinada pagamento dos pisos sa | 0,00         | 0,00              | 0,00                | 20.000,00           | 20.000,00           | 40.000,00           |
| Subfunção: 302 - Assistência Hospitalar e Ambulatorial                                   | 0,00         | 6.092.800,00      | 15.114.140,00       | 16.951.140,00       | 20.176.640,00       | 58.334.720,00       |
| Programa: 1014 - ATENÇÃO ESPECIALIZADA À SAÚDE DA POPULAÇÃO                              | 0,00         | 6.092.800,00      | 15.114.140,00       | 16.951.140,00       | 20.176.640,00       | 58.334.720,00       |
| Ação: 1.83 - CONSTRUÇÃO E AMPLIAÇÃO DA REDE DE SAÚDE ESPECIALIZADA                       | 0,00         | 50.000,00         | 300.000,00          | 80.000,00           | 230.000,00          | 660.000,00          |
| <b>338 - 4.4.90.51.00</b>  | <b>0,00</b>  | <b>40.000,00</b>  | <b>290.000,00</b>   | <b>70.000,00</b>    | <b>220.000,00</b>   | <b>620.000,00</b>   |
| 103 - MSC - 1.500.1002 15% de Impostos e Transferência para a Saúde (LC nº 141/2012)     | 0,00         | 10.000,00         | 10.000,00           | 10.000,00           | 10.000,00           | 40.000,00           |

**Demonstrativo de Compatibilidade entre PPA e LOA**

**PPA 2022 - 2025 - Valores em R\$**

|       |  | Valor global | 2022                | 2023                 | 2024                 | 2025                 | Total                |
|-------|--|--------------|---------------------|----------------------|----------------------|----------------------|----------------------|
|       | 141 - MSC - 1.600.0000 Recursos do SUS do Bloco de Manutenção das Ações e Serviços P   | 0,00         | 10.000,00           | 10.000,00            | 10.000,00            | 10.000,00            | 40.000,00            |
|       | 142 - MSC - 1.601.0000 Recursos SUS Bloco de Estruturação da Rede de Serviços Públicos | 0,00         | 20.000,00           | 270.000,00           | 50.000,00            | 200.000,00           | 540.000,00           |
|       | <b>339 - 4.4.90.61.00</b>  | <b>0,00</b>  | <b>10.000,00</b>    | <b>10.000,00</b>     | <b>10.000,00</b>     | <b>10.000,00</b>     | <b>40.000,00</b>     |
|       | 103 - MSC - 1.500.1002 15% de Impostos e Transferência para a Saúde (LC nº 141/2012)   | 0,00         | 10.000,00           | 10.000,00            | 10.000,00            | 10.000,00            | 40.000,00            |
| Ação: | <b>1.84 - AQUISIÇÃO DE VEÍCULOS, MÓVEIS E EQUIPAMENTOS PARA ADEQUAÇÃO</b>              | <b>0,00</b>  | <b>100.000,00</b>   | <b>510.000,00</b>    | <b>420.000,00</b>    | <b>680.000,00</b>    | <b>1.710.000,00</b>  |
|       | <b>340 - 4.4.90.52.00</b>  | <b>0,00</b>  | <b>100.000,00</b>   | <b>510.000,00</b>    | <b>420.000,00</b>    | <b>680.000,00</b>    | <b>1.710.000,00</b>  |
|       | 103 - MSC - 1.500.1002 15% de Impostos e Transferência para a Saúde (LC nº 141/2012)   | 0,00         | 10.000,00           | 50.000,00            | 50.000,00            | 50.000,00            | 160.000,00           |
|       | 135 - MSC - 1.621.0000 Recursos do SUS Governo Estadual                                | 0,00         | 10.000,00           | 110.000,00           | 270.000,00           | 110.000,00           | 500.000,00           |
|       | 141 - MSC - 1.600.0000 Recursos do SUS do Bloco de Manutenção das Ações e Serviços P   | 0,00         | 30.000,00           | 50.000,00            | 50.000,00            | 250.000,00           | 380.000,00           |
|       | 142 - MSC - 1.601.0000 Recursos SUS Bloco de Estruturação da Rede de Serviços Públicos | 0,00         | 50.000,00           | 300.000,00           | 50.000,00            | 270.000,00           | 670.000,00           |
| Ação: | <b>2.852 - MANUTENÇÃO E QUALIFICAÇÃO DA REDE ESPECIALIZADA DE SAÚDE</b>                | <b>0,00</b>  | <b>5.942.800,00</b> | <b>14.304.140,00</b> | <b>15.901.140,00</b> | <b>18.306.640,00</b> | <b>54.454.720,00</b> |
|       | <b>341 - 3.1.90.04.00</b>  | <b>0,00</b>  | <b>500.000,00</b>   | <b>2.300.000,00</b>  | <b>3.900.000,00</b>  | <b>3.400.000,00</b>  | <b>10.100.000,00</b> |
|       | 103 - MSC - 1.500.1002 15% de Impostos e Transferência para a Saúde (LC nº 141/2012)   | 0,00         | 100.000,00          | 200.000,00           | 1.800.000,00         | 1.200.000,00         | 3.300.000,00         |
|       | 141 - MSC - 1.600.0000 Recursos do SUS do Bloco de Manutenção das Ações e Serviços P   | 0,00         | 400.000,00          | 2.100.000,00         | 2.100.000,00         | 2.200.000,00         | 6.800.000,00         |
|       | <b>342 - 3.1.90.11.00</b>  | <b>0,00</b>  | <b>2.100.000,00</b> | <b>3.500.000,00</b>  | <b>3.692.000,00</b>  | <b>3.850.000,00</b>  | <b>13.142.000,00</b> |
|       | 103 - MSC - 1.500.1002 15% de Impostos e Transferência para a Saúde (LC nº 141/2012)   | 0,00         | 700.000,00          | 1.500.000,00         | 2.000.000,00         | 1.350.000,00         | 5.550.000,00         |
|       | 141 - MSC - 1.600.0000 Recursos do SUS do Bloco de Manutenção das Ações e Serviços P   | 0,00         | 1.400.000,00        | 2.000.000,00         | 1.692.000,00         | 2.500.000,00         | 7.592.000,00         |
|       | <b>343 - 3.1.90.13.00</b>  | <b>0,00</b>  | <b>279.000,00</b>   | <b>809.000,00</b>    | <b>960.000,00</b>    | <b>1.060.000,00</b>  | <b>3.108.000,00</b>  |
|       | 103 - MSC - 1.500.1002 15% de Impostos e Transferência para a Saúde (LC nº 141/2012)   | 0,00         | 159.000,00          | 159.000,00           | 310.000,00           | 310.000,00           | 938.000,00           |
|       | 141 - MSC - 1.600.0000 Recursos do SUS do Bloco de Manutenção das Ações e Serviços P   | 0,00         | 120.000,00          | 650.000,00           | 650.000,00           | 750.000,00           | 2.170.000,00         |
|       | <b>344 - 3.1.90.16.00</b>  | <b>0,00</b>  | <b>13.000,00</b>    | <b>13.640,00</b>     | <b>13.640,00</b>     | <b>13.640,00</b>     | <b>53.920,00</b>     |
|       | 103 - MSC - 1.500.1002 15% de Impostos e Transferência para a Saúde (LC nº 141/2012)   | 0,00         | 3.000,00            | 3.640,00             | 3.640,00             | 3.640,00             | 13.920,00            |
|       | 141 - MSC - 1.600.0000 Recursos do SUS do Bloco de Manutenção das Ações e Serviços P   | 0,00         | 10.000,00           | 10.000,00            | 10.000,00            | 10.000,00            | 40.000,00            |
|       | <b>910 - 3.1.90.92.00</b>  | <b>0,00</b>  | <b>2.000,00</b>     | <b>2.000,00</b>      | <b>2.000,00</b>      | <b>2.000,00</b>      | <b>8.000,00</b>      |
|       | 103 - MSC - 1.500.1002 15% de Impostos e Transferência para a Saúde (LC nº 141/2012)   | 0,00         | 1.000,00            | 1.000,00             | 1.000,00             | 1.000,00             | 4.000,00             |
|       | 141 - MSC - 1.600.0000 Recursos do SUS do Bloco de Manutenção das Ações e Serviços P   | 0,00         | 1.000,00            | 1.000,00             | 1.000,00             | 1.000,00             | 4.000,00             |
|       | <b>345 - 3.1.90.94.00</b>  | <b>0,00</b>  | <b>154.000,00</b>   | <b>154.000,00</b>    | <b>164.000,00</b>    | <b>164.000,00</b>    | <b>636.000,00</b>    |
|       | 103 - MSC - 1.500.1002 15% de Impostos e Transferência para a Saúde (LC nº 141/2012)   | 0,00         | 50.000,00           | 50.000,00            | 60.000,00            | 60.000,00            | 220.000,00           |
|       | 141 - MSC - 1.600.0000 Recursos do SUS do Bloco de Manutenção das Ações e Serviços P   | 0,00         | 104.000,00          | 104.000,00           | 104.000,00           | 104.000,00           | 416.000,00           |
|       | <b>346 - 3.1.91.13.00</b>  | <b>0,00</b>  | <b>460.000,00</b>   | <b>1.060.000,00</b>  | <b>1.050.000,00</b>  | <b>1.050.000,00</b>  | <b>3.620.000,00</b>  |
|       | 103 - MSC - 1.500.1002 15% de Impostos e Transferência para a Saúde (LC nº 141/2012)   | 0,00         | 225.000,00          | 360.000,00           | 350.000,00           | 350.000,00           | 1.285.000,00         |
|       | 141 - MSC - 1.600.0000 Recursos do SUS do Bloco de Manutenção das Ações e Serviços P   | 0,00         | 235.000,00          | 700.000,00           | 700.000,00           | 700.000,00           | 2.335.000,00         |
|       | <b>347 - 3.3.90.08.00</b>  | <b>0,00</b>  | <b>23.800,00</b>    | <b>57.500,00</b>     | <b>37.500,00</b>     | <b>42.000,00</b>     | <b>160.800,00</b>    |
|       | 103 - MSC - 1.500.1002 15% de Impostos e Transferência para a Saúde (LC nº 141/2012)   | 0,00         | 6.300,00            | 40.000,00            | 20.000,00            | 20.000,00            | 86.300,00            |
|       | 141 - MSC - 1.600.0000 Recursos do SUS do Bloco de Manutenção das Ações e Serviços P   | 0,00         | 17.500,00           | 17.500,00            | 17.500,00            | 22.000,00            | 74.500,00            |
|       | <b>348 - 3.3.90.14.00</b>  | <b>0,00</b>  | <b>10.000,00</b>    | <b>10.000,00</b>     | <b>10.000,00</b>     | <b>10.000,00</b>     | <b>40.000,00</b>     |
|       | 103 - MSC - 1.500.1002 15% de Impostos e Transferência para a Saúde (LC nº 141/2012)   | 0,00         | 5.000,00            | 5.000,00             | 5.000,00             | 5.000,00             | 20.000,00            |

**Demonstrativo de Compatibilidade entre PPA e LOA**

PPA 2022 - 2025 - Valores em R\$

|  | Valor global | 2022                | 2023                | 2024                | 2025                | Total               |
|--|--------------|---------------------|---------------------|---------------------|---------------------|---------------------|
| 141 - MSC - 1.600.0000 Recursos do SUS do Bloco de Manutenção das Ações e Serviços P     | 0,00         | 5.000,00            | 5.000,00            | 5.000,00            | 5.000,00            | 20.000,00           |
| <b>349 - 3.3.90.30.00</b>  | <b>0,00</b>  | <b>1.000.000,00</b> | <b>1.650.000,00</b> | <b>1.950.000,00</b> | <b>3.900.000,00</b> | <b>8.500.000,00</b> |
| 103 - MSC - 1.500.1002 15% de Impostos e Transferência para a Saúde (LC nº 141/2012)     | 0,00         | 300.000,00          | 400.000,00          | 700.000,00          | 700.000,00          | 2.100.000,00        |
| 141 - MSC - 1.600.0000 Recursos do SUS do Bloco de Manutenção das Ações e Serviços P     | 0,00         | 700.000,00          | 1.250.000,00        | 1.250.000,00        | 3.200.000,00        | 6.400.000,00        |
| <b>350 - 3.3.90.32.00</b>  | <b>0,00</b>  | <b>100.000,00</b>   | <b>80.000,00</b>    | <b>80.000,00</b>    | <b>80.000,00</b>    | <b>340.000,00</b>   |
| 103 - MSC - 1.500.1002 15% de Impostos e Transferência para a Saúde (LC nº 141/2012)     | 0,00         | 50.000,00           | 30.000,00           | 30.000,00           | 30.000,00           | 140.000,00          |
| 141 - MSC - 1.600.0000 Recursos do SUS do Bloco de Manutenção das Ações e Serviços P     | 0,00         | 50.000,00           | 50.000,00           | 50.000,00           | 50.000,00           | 200.000,00          |
| <b>351 - 3.3.90.33.00</b>  | <b>0,00</b>  | <b>10.000,00</b>    | <b>10.000,00</b>    | <b>10.000,00</b>    | <b>10.000,00</b>    | <b>40.000,00</b>    |
| 103 - MSC - 1.500.1002 15% de Impostos e Transferência para a Saúde (LC nº 141/2012)     | 0,00         | 5.000,00            | 5.000,00            | 5.000,00            | 5.000,00            | 20.000,00           |
| 141 - MSC - 1.600.0000 Recursos do SUS do Bloco de Manutenção das Ações e Serviços P     | 0,00         | 5.000,00            | 5.000,00            | 5.000,00            | 5.000,00            | 20.000,00           |
| <b>352 - 3.3.90.36.00</b>  | <b>0,00</b>  | <b>700.000,00</b>   | <b>1.700.000,00</b> | <b>1.800.000,00</b> | <b>2.400.000,00</b> | <b>6.600.000,00</b> |
| 103 - MSC - 1.500.1002 15% de Impostos e Transferência para a Saúde (LC nº 141/2012)     | 0,00         | 250.000,00          | 200.000,00          | 300.000,00          | 300.000,00          | 1.050.000,00        |
| 141 - MSC - 1.600.0000 Recursos do SUS do Bloco de Manutenção das Ações e Serviços P     | 0,00         | 450.000,00          | 1.500.000,00        | 1.500.000,00        | 2.100.000,00        | 5.550.000,00        |
| <b>353 - 3.3.90.39.00</b>  | <b>0,00</b>  | <b>500.000,00</b>   | <b>2.831.000,00</b> | <b>2.130.000,00</b> | <b>2.180.000,00</b> | <b>7.641.000,00</b> |
| 103 - MSC - 1.500.1002 15% de Impostos e Transferência para a Saúde (LC nº 141/2012)     | 0,00         | 150.000,00          | 300.000,00          | 130.000,00          | 180.000,00          | 760.000,00          |
| 141 - MSC - 1.600.0000 Recursos do SUS do Bloco de Manutenção das Ações e Serviços P     | 0,00         | 350.000,00          | 2.531.000,00        | 2.000.000,00        | 2.000.000,00        | 6.881.000,00        |
| <b>354 - 3.3.90.48.00</b>  | <b>0,00</b>  | <b>89.000,00</b>    | <b>125.000,00</b>   | <b>100.000,00</b>   | <b>125.000,00</b>   | <b>439.000,00</b>   |
| 103 - MSC - 1.500.1002 15% de Impostos e Transferência para a Saúde (LC nº 141/2012)     | 0,00         | 79.000,00           | 100.000,00          | 75.000,00           | 75.000,00           | 329.000,00          |
| 141 - MSC - 1.600.0000 Recursos do SUS do Bloco de Manutenção das Ações e Serviços P     | 0,00         | 10.000,00           | 25.000,00           | 25.000,00           | 50.000,00           | 110.000,00          |
| <b>911 - 3.3.90.92.00</b>  | <b>0,00</b>  | <b>2.000,00</b>     | <b>2.000,00</b>     | <b>2.000,00</b>     | <b>20.000,00</b>    | <b>26.000,00</b>    |
| 103 - MSC - 1.500.1002 15% de Impostos e Transferência para a Saúde (LC nº 141/2012)     | 0,00         | 1.000,00            | 1.000,00            | 1.000,00            | 10.000,00           | 13.000,00           |
| 141 - MSC - 1.600.0000 Recursos do SUS do Bloco de Manutenção das Ações e Serviços P     | 0,00         | 1.000,00            | 1.000,00            | 1.000,00            | 10.000,00           | 13.000,00           |
| <b>Ação:</b> 2.888 - Profissionais de Enfermagem da Média e Alta Complexidade            | <b>0,00</b>  | <b>0,00</b>         | <b>0,00</b>         | <b>550.000,00</b>   | <b>960.000,00</b>   | <b>1.510.000,00</b> |
| <b>1077 - 3.1.90.04.00</b>   | <b>0,00</b>  | <b>0,00</b>         | <b>0,00</b>         | <b>200.000,00</b>   | <b>310.000,00</b>   | <b>510.000,00</b>   |
| 174 - MSC - 1.605.000 - Assistência financeira da União destinada pagamento dos pisos sa | 0,00         | 0,00                | 0,00                | 200.000,00          | 310.000,00          | 510.000,00          |
| <b>1078 - 3.1.90.11.00</b>   | <b>0,00</b>  | <b>0,00</b>         | <b>0,00</b>         | <b>300.000,00</b>   | <b>600.000,00</b>   | <b>900.000,00</b>   |
| 174 - MSC - 1.605.000 - Assistência financeira da União destinada pagamento dos pisos sa | 0,00         | 0,00                | 0,00                | 300.000,00          | 600.000,00          | 900.000,00          |
| <b>1079 - 3.1.90.13.00</b>   | <b>0,00</b>  | <b>0,00</b>         | <b>0,00</b>         | <b>30.000,00</b>    | <b>30.000,00</b>    | <b>60.000,00</b>    |
| 174 - MSC - 1.605.000 - Assistência financeira da União destinada pagamento dos pisos sa | 0,00         | 0,00                | 0,00                | 30.000,00           | 30.000,00           | 60.000,00           |
| <b>1080 - 3.1.91.13.00</b>   | <b>0,00</b>  | <b>0,00</b>         | <b>0,00</b>         | <b>20.000,00</b>    | <b>20.000,00</b>    | <b>40.000,00</b>    |
| 174 - MSC - 1.605.000 - Assistência financeira da União destinada pagamento dos pisos sa | 0,00         | 0,00                | 0,00                | 20.000,00           | 20.000,00           | 40.000,00           |
| <b>Subfunção:</b> 303 - Suporte Profilático e Terapêutico                                | <b>0,00</b>  | <b>360.000,00</b>   | <b>2.152.650,00</b> | <b>2.142.650,00</b> | <b>2.343.660,00</b> | <b>6.998.960,00</b> |
| <b>Programa:</b> 1017 - ASSISTÊNCIA FARMACÊUTICA   | <b>0,00</b>  | <b>360.000,00</b>   | <b>2.152.650,00</b> | <b>2.142.650,00</b> | <b>2.343.660,00</b> | <b>6.998.960,00</b> |
| <b>Ação:</b> 1.261 - AQUISIÇÃO DE MÓVEIS, EQUIPAMENTOS E AÇÕES DE MODERNIZAÇÃO           | <b>0,00</b>  | <b>20.000,00</b>    | <b>60.000,00</b>    | <b>60.000,00</b>    | <b>60.000,00</b>    | <b>200.000,00</b>   |
| <b>355 - 4.4.90.52.00</b>  | <b>0,00</b>  | <b>20.000,00</b>    | <b>60.000,00</b>    | <b>60.000,00</b>    | <b>60.000,00</b>    | <b>200.000,00</b>   |
| 103 - MSC - 1.500.1002 15% de Impostos e Transferência para a Saúde (LC nº 141/2012)     | 0,00         | 10.000,00           | 10.000,00           | 10.000,00           | 10.000,00           | 40.000,00           |
| 141 - MSC - 1.600.0000 Recursos do SUS do Bloco de Manutenção das Ações e Serviços P     | 0,00         | 10.000,00           | 50.000,00           | 50.000,00           | 50.000,00           | 160.000,00          |



**Demonstrativo de Compatibilidade entre PPA e LOA**

PPA 2022 - 2025 - Valores em R\$

|            |  | Valor global | 2022              | 2023              | 2024              | 2025                | Total               |
|------------|--|--------------|-------------------|-------------------|-------------------|---------------------|---------------------|
| Ação:      | 2.149 - MANUTENÇÃO E DESENVOLVIMENTO DA POLÍTICA DE ASSISTÊNCIA                      | 0,00         | 340.000,00        | 2.092.650,00      | 2.082.650,00      | 2.283.660,00        | 6.798.960,00        |
|            | <b>356 - 3.1.90.04.00</b>  | <b>0,00</b>  | <b>25.000,00</b>  | <b>25.000,00</b>  | <b>25.000,00</b>  | <b>25.000,00</b>    | <b>100.000,00</b>   |
|            | 103 - MSC - 1.500.1002 15% de Impostos e Transferência para a Saúde (LC nº 141/2012) | 0,00         | 5.000,00          | 5.000,00          | 5.000,00          | 5.000,00            | 20.000,00           |
|            | 141 - MSC - 1.600.0000 Recursos do SUS do Bloco de Manutenção das Ações e Serviços P | 0,00         | 20.000,00         | 20.000,00         | 20.000,00         | 20.000,00           | 80.000,00           |
|            | <b>357 - 3.1.90.11.00</b>  | <b>0,00</b>  | <b>60.000,00</b>  | <b>210.000,00</b> | <b>210.000,00</b> | <b>210.000,00</b>   | <b>690.000,00</b>   |
|            | 103 - MSC - 1.500.1002 15% de Impostos e Transferência para a Saúde (LC nº 141/2012) | 0,00         | 10.000,00         | 10.000,00         | 10.000,00         | 10.000,00           | 40.000,00           |
|            | 141 - MSC - 1.600.0000 Recursos do SUS do Bloco de Manutenção das Ações e Serviços P | 0,00         | 50.000,00         | 200.000,00        | 200.000,00        | 200.000,00          | 650.000,00          |
|            | <b>358 - 3.1.90.13.00</b>  | <b>0,00</b>  | <b>10.000,00</b>  | <b>45.000,00</b>  | <b>45.000,00</b>  | <b>45.000,00</b>    | <b>145.000,00</b>   |
|            | 103 - MSC - 1.500.1002 15% de Impostos e Transferência para a Saúde (LC nº 141/2012) | 0,00         | 5.000,00          | 5.000,00          | 5.000,00          | 5.000,00            | 20.000,00           |
|            | 141 - MSC - 1.600.0000 Recursos do SUS do Bloco de Manutenção das Ações e Serviços P | 0,00         | 5.000,00          | 40.000,00         | 40.000,00         | 40.000,00           | 125.000,00          |
|            | <b>359 - 3.1.90.94.00</b>  | <b>0,00</b>  | <b>20.000,00</b>  | <b>20.000,00</b>  | <b>20.000,00</b>  | <b>20.000,00</b>    | <b>80.000,00</b>    |
|            | 103 - MSC - 1.500.1002 15% de Impostos e Transferência para a Saúde (LC nº 141/2012) | 0,00         | 10.000,00         | 10.000,00         | 10.000,00         | 10.000,00           | 40.000,00           |
|            | 141 - MSC - 1.600.0000 Recursos do SUS do Bloco de Manutenção das Ações e Serviços P | 0,00         | 10.000,00         | 10.000,00         | 10.000,00         | 10.000,00           | 40.000,00           |
|            | <b>360 - 3.1.91.13.00</b>  | <b>0,00</b>  | <b>2.000,00</b>   | <b>31.000,00</b>  | <b>31.000,00</b>  | <b>31.000,00</b>    | <b>95.000,00</b>    |
|            | 103 - MSC - 1.500.1002 15% de Impostos e Transferência para a Saúde (LC nº 141/2012) | 0,00         | 1.000,00          | 1.000,00          | 1.000,00          | 1.000,00            | 4.000,00            |
|            | 141 - MSC - 1.600.0000 Recursos do SUS do Bloco de Manutenção das Ações e Serviços P | 0,00         | 1.000,00          | 30.000,00         | 30.000,00         | 30.000,00           | 91.000,00           |
|            | <b>361 - 3.3.90.08.00</b>  | <b>0,00</b>  | <b>10.000,00</b>  | <b>10.000,00</b>  | <b>10.000,00</b>  | <b>10.000,00</b>    | <b>40.000,00</b>    |
|            | 103 - MSC - 1.500.1002 15% de Impostos e Transferência para a Saúde (LC nº 141/2012) | 0,00         | 5.000,00          | 5.000,00          | 5.000,00          | 5.000,00            | 20.000,00           |
|            | 141 - MSC - 1.600.0000 Recursos do SUS do Bloco de Manutenção das Ações e Serviços P | 0,00         | 5.000,00          | 5.000,00          | 5.000,00          | 5.000,00            | 20.000,00           |
|            | <b>362 - 3.3.90.30.00</b>  | <b>0,00</b>  | <b>43.000,00</b>  | <b>900.000,00</b> | <b>950.000,00</b> | <b>1.055.660,00</b> | <b>2.948.660,00</b> |
|            | 103 - MSC - 1.500.1002 15% de Impostos e Transferência para a Saúde (LC nº 141/2012) | 0,00         | 5.000,00          | 200.000,00        | 250.000,00        | 305.660,00          | 760.660,00          |
|            | 141 - MSC - 1.600.0000 Recursos do SUS do Bloco de Manutenção das Ações e Serviços P | 0,00         | 38.000,00         | 700.000,00        | 700.000,00        | 750.000,00          | 2.188.000,00        |
|            | <b>363 - 3.3.90.32.00</b>  | <b>0,00</b>  | <b>155.000,00</b> | <b>390.000,00</b> | <b>330.000,00</b> | <b>330.000,00</b>   | <b>1.205.000,00</b> |
|            | 103 - MSC - 1.500.1002 15% de Impostos e Transferência para a Saúde (LC nº 141/2012) | 0,00         | 15.000,00         | 90.000,00         | 30.000,00         | 30.000,00           | 165.000,00          |
|            | 141 - MSC - 1.600.0000 Recursos do SUS do Bloco de Manutenção das Ações e Serviços P | 0,00         | 140.000,00        | 300.000,00        | 300.000,00        | 300.000,00          | 1.040.000,00        |
|            | <b>364 - 3.3.90.36.00</b>  | <b>0,00</b>  | <b>5.000,00</b>   | <b>152.000,00</b> | <b>152.000,00</b> | <b>152.000,00</b>   | <b>461.000,00</b>   |
|            | 103 - MSC - 1.500.1002 15% de Impostos e Transferência para a Saúde (LC nº 141/2012) | 0,00         | 2.000,00          | 2.000,00          | 2.000,00          | 2.000,00            | 8.000,00            |
|            | 141 - MSC - 1.600.0000 Recursos do SUS do Bloco de Manutenção das Ações e Serviços P | 0,00         | 3.000,00          | 150.000,00        | 150.000,00        | 150.000,00          | 453.000,00          |
|            | <b>365 - 3.3.90.39.00</b>  | <b>0,00</b>  | <b>10.000,00</b>  | <b>309.650,00</b> | <b>309.650,00</b> | <b>405.000,00</b>   | <b>1.034.300,00</b> |
|            | 103 - MSC - 1.500.1002 15% de Impostos e Transferência para a Saúde (LC nº 141/2012) | 0,00         | 5.000,00          | 5.000,00          | 5.000,00          | 5.000,00            | 20.000,00           |
|            | 141 - MSC - 1.600.0000 Recursos do SUS do Bloco de Manutenção das Ações e Serviços P | 0,00         | 5.000,00          | 304.650,00        | 304.650,00        | 400.000,00          | 1.014.300,00        |
| Subfunção: | 304 - Vigilância Sanitária   | 0,00         | 133.500,00        | 404.000,00        | 409.000,00        | 431.000,00          | 1.377.500,00        |
| Programa:  | 1018 - VIGILÂNCIA EM SAÚDE   | 0,00         | 133.500,00        | 404.000,00        | 409.000,00        | 431.000,00          | 1.377.500,00        |
| Ação:      | 1.97 - ESTRUTURAÇÃO, CONSTRUÇÃO, REFORMA E AMPLIAÇÃO DA REDE DE                      | 0,00         | 20.000,00         | 20.000,00         | 20.000,00         | 20.000,00           | 80.000,00           |
|            | <b>366 - 4.4.90.51.00</b>  | <b>0,00</b>  | <b>20.000,00</b>  | <b>20.000,00</b>  | <b>20.000,00</b>  | <b>20.000,00</b>    | <b>80.000,00</b>    |
|            | 103 - MSC - 1.500.1002 15% de Impostos e Transferência para a Saúde (LC nº 141/2012) | 0,00         | 10.000,00         | 10.000,00         | 10.000,00         | 10.000,00           | 40.000,00           |
|            | 141 - MSC - 1.600.0000 Recursos do SUS do Bloco de Manutenção das Ações e Serviços P | 0,00         | 10.000,00         | 10.000,00         | 10.000,00         | 10.000,00           | 40.000,00           |

**Demonstrativo de Compatibilidade entre PPA e LOA**

PPA 2022 - 2025 - Valores em R\$

|            |   | Valor global | 2022              | 2023                | 2024                | 2025                | Total               |
|------------|---|--------------|-------------------|---------------------|---------------------|---------------------|---------------------|
| Ação:      | 1.266 - AQUISIÇÃO DE MÓVEIS E EQUIPAMENTOS PARA ADEQUAÇÃO DA REDE DE                    | 0,00         | 11.000,00         | 11.000,00           | 11.000,00           | 30.000,00           | 63.000,00           |
|            | <b>367 - 4.4.90.52.00</b>   | <b>0,00</b>  | <b>11.000,00</b>  | <b>11.000,00</b>    | <b>11.000,00</b>    | <b>30.000,00</b>    | <b>63.000,00</b>    |
|            | 103 - MSC - 1.500.1002 15% de Impostos e Transferência para a Saúde (LC nº 141/2012)    | 0,00         | 10.000,00         | 10.000,00           | 10.000,00           | 10.000,00           | 40.000,00           |
|            | 141 - MSC - 1.600.0000 Recursos do SUS do Bloco de Manutenção das Ações e Serviços P    | 0,00         | 1.000,00          | 1.000,00            | 1.000,00            | 20.000,00           | 23.000,00           |
| Ação:      | 2.151 - FORTALECIMENTO E MANUTENÇÃO DAS AÇÕES DE PROMOÇÃO E                             | 0,00         | 102.500,00        | 373.000,00          | 378.000,00          | 381.000,00          | 1.234.500,00        |
|            | <b>368 - 3.3.90.30.00</b>   | <b>0,00</b>  | <b>17.000,00</b>  | <b>17.000,00</b>    | <b>17.000,00</b>    | <b>20.000,00</b>    | <b>71.000,00</b>    |
|            | 103 - MSC - 1.500.1002 15% de Impostos e Transferência para a Saúde (LC nº 141/2012)    | 0,00         | 2.000,00          | 2.000,00            | 2.000,00            | 5.000,00            | 11.000,00           |
|            | 141 - MSC - 1.600.0000 Recursos do SUS do Bloco de Manutenção das Ações e Serviços P    | 0,00         | 15.000,00         | 15.000,00           | 15.000,00           | 15.000,00           | 60.000,00           |
|            | <b>369 - 3.3.90.36.00</b>   | <b>0,00</b>  | <b>19.500,00</b>  | <b>155.000,00</b>   | <b>160.000,00</b>   | <b>160.000,00</b>   | <b>494.500,00</b>   |
|            | 103 - MSC - 1.500.1002 15% de Impostos e Transferência para a Saúde (LC nº 141/2012)    | 0,00         | 5.000,00          | 5.000,00            | 10.000,00           | 10.000,00           | 30.000,00           |
|            | 141 - MSC - 1.600.0000 Recursos do SUS do Bloco de Manutenção das Ações e Serviços P    | 0,00         | 14.500,00         | 150.000,00          | 150.000,00          | 150.000,00          | 464.500,00          |
|            | <b>370 - 3.3.90.39.00</b>   | <b>0,00</b>  | <b>66.000,00</b>  | <b>201.000,00</b>   | <b>201.000,00</b>   | <b>201.000,00</b>   | <b>669.000,00</b>   |
|            | 103 - MSC - 1.500.1002 15% de Impostos e Transferência para a Saúde (LC nº 141/2012)    | 0,00         | 1.000,00          | 1.000,00            | 1.000,00            | 1.000,00            | 4.000,00            |
|            | 141 - MSC - 1.600.0000 Recursos do SUS do Bloco de Manutenção das Ações e Serviços P    | 0,00         | 65.000,00         | 200.000,00          | 200.000,00          | 200.000,00          | 665.000,00          |
| Subfunção: | 305 - Vigilância Epidemiológica   | 0,00         | 650.850,00        | 2.568.850,00        | 2.287.850,00        | 2.187.850,00        | 7.695.400,00        |
| Programa:  | 1018 - VIGILÂNCIA EM SAÚDE  | 0,00         | 650.850,00        | 2.568.850,00        | 2.287.850,00        | 2.187.850,00        | 7.695.400,00        |
| Ação:      | 1.98 - ESTRUTURAÇÃO, CONSTRUÇÃO, REFORMA E AMPLIAÇÃO DA REDE DE                         | 0,00         | 11.000,00         | 11.000,00           | 11.000,00           | 11.000,00           | 44.000,00           |
|            | <b>371 - 4.4.90.51.00</b>   | <b>0,00</b>  | <b>11.000,00</b>  | <b>11.000,00</b>    | <b>11.000,00</b>    | <b>11.000,00</b>    | <b>44.000,00</b>    |
|            | 103 - MSC - 1.500.1002 15% de Impostos e Transferência para a Saúde (LC nº 141/2012)    | 0,00         | 10.000,00         | 10.000,00           | 10.000,00           | 10.000,00           | 40.000,00           |
|            | 141 - MSC - 1.600.0000 Recursos do SUS do Bloco de Manutenção das Ações e Serviços P    | 0,00         | 1.000,00          | 1.000,00            | 1.000,00            | 1.000,00            | 4.000,00            |
| Ação:      | 1.267 - AQUISIÇÃO DE MÓVEIS E EQUIPAMENTOS PARA ADEQUAÇÃO DA REDE DE                    | 0,00         | 15.000,00         | 15.000,00           | 15.000,00           | 15.000,00           | 60.000,00           |
|            | <b>372 - 4.4.90.52.00</b>   | <b>0,00</b>  | <b>15.000,00</b>  | <b>15.000,00</b>    | <b>15.000,00</b>    | <b>15.000,00</b>    | <b>60.000,00</b>    |
|            | 103 - MSC - 1.500.1002 15% de Impostos e Transferência para a Saúde (LC nº 141/2012)    | 0,00         | 10.000,00         | 10.000,00           | 10.000,00           | 10.000,00           | 40.000,00           |
|            | 141 - MSC - 1.600.0000 Recursos do SUS do Bloco de Manutenção das Ações e Serviços P    | 0,00         | 5.000,00          | 5.000,00            | 5.000,00            | 5.000,00            | 20.000,00           |
| Ação:      | 2.152 - FORTALECIMENTO E MANUTENÇÃO DAS AÇÕES DE PROMOÇÃO E                             | 0,00         | 624.850,00        | 2.542.850,00        | 2.261.850,00        | 2.161.850,00        | 7.591.400,00        |
|            | <b>373 - 3.1.90.04.00</b>   | <b>0,00</b>  | <b>2.000,00</b>   | <b>301.000,00</b>   | <b>301.000,00</b>   | <b>301.000,00</b>   | <b>905.000,00</b>   |
|            | 103 - MSC - 1.500.1002 15% de Impostos e Transferência para a Saúde (LC nº 141/2012)    | 0,00         | 1.000,00          | 1.000,00            | 1.000,00            | 1.000,00            | 4.000,00            |
|            | 141 - MSC - 1.600.0000 Recursos do SUS do Bloco de Manutenção das Ações e Serviços P    | 0,00         | 1.000,00          | 300.000,00          | 300.000,00          | 300.000,00          | 901.000,00          |
|            | <b>374 - 3.1.90.11.00</b>   | <b>0,00</b>  | <b>380.000,00</b> | <b>1.100.000,00</b> | <b>1.100.000,00</b> | <b>1.000.000,00</b> | <b>3.580.000,00</b> |
|            | 103 - MSC - 1.500.1002 15% de Impostos e Transferência para a Saúde (LC nº 141/2012)    | 0,00         | 80.000,00         | 200.000,00          | 200.000,00          | 100.000,00          | 580.000,00          |
|            | 141 - MSC - 1.600.0000 Recursos do SUS do Bloco de Manutenção das Ações e Serviços P    | 0,00         | 300.000,00        | 400.000,00          | 400.000,00          | 400.000,00          | 1.500.000,00        |
|            | 164 - MSC - 1.604.0000 - ACS/ACE - Transf. prov. do Gov. Federal dest. ao venc. dos Age | 0,00         | 0,00              | 500.000,00          | 500.000,00          | 500.000,00          | 1.500.000,00        |
|            | <b>375 - 3.1.90.13.00</b>   | <b>0,00</b>  | <b>2.000,00</b>   | <b>651.000,00</b>   | <b>601.000,00</b>   | <b>601.000,00</b>   | <b>1.855.000,00</b> |
|            | 103 - MSC - 1.500.1002 15% de Impostos e Transferência para a Saúde (LC nº 141/2012)    | 0,00         | 1.000,00          | 1.000,00            | 1.000,00            | 1.000,00            | 4.000,00            |
|            | 141 - MSC - 1.600.0000 Recursos do SUS do Bloco de Manutenção das Ações e Serviços P    | 0,00         | 1.000,00          | 150.000,00          | 150.000,00          | 150.000,00          | 451.000,00          |
|            | 164 - MSC - 1.604.0000 - ACS/ACE - Transf. prov. do Gov. Federal dest. ao venc. dos Age | 0,00         | 0,00              | 500.000,00          | 450.000,00          | 450.000,00          | 1.400.000,00        |
|            | <b>376 - 3.1.90.94.00</b>   | <b>0,00</b>  | <b>16.000,00</b>  | <b>16.000,00</b>    | <b>16.000,00</b>    | <b>16.000,00</b>    | <b>64.000,00</b>    |

**Demonstrativo de Compatibilidade entre PPA e LOA**

PPA 2022 - 2025 - Valores em R\$

|   | Valor global | 2022                | 2023                | 2024                | 2025                | Total                |
|---|--------------|---------------------|---------------------|---------------------|---------------------|----------------------|
| 103 - MSC - 1.500.1002 15% de Impostos e Transferência para a Saúde (LC nº 141/2012)    | 0,00         | 8.000,00            | 8.000,00            | 8.000,00            | 8.000,00            | 32.000,00            |
| 141 - MSC - 1.600.0000 Recursos do SUS do Bloco de Manutenção das Ações e Serviços P    | 0,00         | 8.000,00            | 8.000,00            | 8.000,00            | 8.000,00            | 32.000,00            |
| <b>377 - 3.1.91.13.00</b>   | <b>0,00</b>  | <b>110.000,00</b>   | <b>140.000,00</b>   | <b>180.000,00</b>   | <b>180.000,00</b>   | <b>610.000,00</b>    |
| 103 - MSC - 1.500.1002 15% de Impostos e Transferência para a Saúde (LC nº 141/2012)    | 0,00         | 30.000,00           | 40.000,00           | 30.000,00           | 30.000,00           | 130.000,00           |
| 141 - MSC - 1.600.0000 Recursos do SUS do Bloco de Manutenção das Ações e Serviços P    | 0,00         | 80.000,00           | 100.000,00          | 100.000,00          | 100.000,00          | 380.000,00           |
| 164 - MSC - 1.604.0000 - ACS/ACE - Transf. prov. do Gov. Federal dest. ao venc. dos Age | 0,00         | 0,00                | 0,00                | 50.000,00           | 50.000,00           | 100.000,00           |
| <b>378 - 3.3.90.08.00</b>   | <b>0,00</b>  | <b>3.000,00</b>     | <b>3.000,00</b>     | <b>3.000,00</b>     | <b>3.000,00</b>     | <b>12.000,00</b>     |
| 103 - MSC - 1.500.1002 15% de Impostos e Transferência para a Saúde (LC nº 141/2012)    | 0,00         | 2.000,00            | 2.000,00            | 2.000,00            | 2.000,00            | 8.000,00             |
| 141 - MSC - 1.600.0000 Recursos do SUS do Bloco de Manutenção das Ações e Serviços P    | 0,00         | 1.000,00            | 1.000,00            | 1.000,00            | 1.000,00            | 4.000,00             |
| <b>379 - 3.3.90.14.00</b>   | <b>0,00</b>  | <b>5.850,00</b>     | <b>5.850,00</b>     | <b>5.850,00</b>     | <b>5.850,00</b>     | <b>23.400,00</b>     |
| 103 - MSC - 1.500.1002 15% de Impostos e Transferência para a Saúde (LC nº 141/2012)    | 0,00         | 3.000,00            | 3.000,00            | 3.000,00            | 3.000,00            | 12.000,00            |
| 141 - MSC - 1.600.0000 Recursos do SUS do Bloco de Manutenção das Ações e Serviços P    | 0,00         | 2.850,00            | 2.850,00            | 2.850,00            | 2.850,00            | 11.400,00            |
| <b>380 - 3.3.90.30.00</b>   | <b>0,00</b>  | <b>14.000,00</b>    | <b>54.000,00</b>    | <b>8.000,00</b>     | <b>8.000,00</b>     | <b>84.000,00</b>     |
| 103 - MSC - 1.500.1002 15% de Impostos e Transferência para a Saúde (LC nº 141/2012)    | 0,00         | 9.000,00            | 49.000,00           | 3.000,00            | 3.000,00            | 64.000,00            |
| 141 - MSC - 1.600.0000 Recursos do SUS do Bloco de Manutenção das Ações e Serviços P    | 0,00         | 5.000,00            | 5.000,00            | 5.000,00            | 5.000,00            | 20.000,00            |
| <b>381 - 3.3.90.32.00</b>   | <b>0,00</b>  | <b>2.000,00</b>     | <b>2.000,00</b>     | <b>2.000,00</b>     | <b>2.000,00</b>     | <b>8.000,00</b>      |
| 103 - MSC - 1.500.1002 15% de Impostos e Transferência para a Saúde (LC nº 141/2012)    | 0,00         | 1.000,00            | 1.000,00            | 1.000,00            | 1.000,00            | 4.000,00             |
| 141 - MSC - 1.600.0000 Recursos do SUS do Bloco de Manutenção das Ações e Serviços P    | 0,00         | 1.000,00            | 1.000,00            | 1.000,00            | 1.000,00            | 4.000,00             |
| <b>382 - 3.3.90.36.00</b>   | <b>0,00</b>  | <b>15.000,00</b>    | <b>100.000,00</b>   | <b>15.000,00</b>    | <b>15.000,00</b>    | <b>145.000,00</b>    |
| 103 - MSC - 1.500.1002 15% de Impostos e Transferência para a Saúde (LC nº 141/2012)    | 0,00         | 5.000,00            | 90.000,00           | 5.000,00            | 5.000,00            | 105.000,00           |
| 141 - MSC - 1.600.0000 Recursos do SUS do Bloco de Manutenção das Ações e Serviços P    | 0,00         | 10.000,00           | 10.000,00           | 10.000,00           | 10.000,00           | 40.000,00            |
| <b>383 - 3.3.90.39.00</b>   | <b>0,00</b>  | <b>75.000,00</b>    | <b>170.000,00</b>   | <b>30.000,00</b>    | <b>30.000,00</b>    | <b>305.000,00</b>    |
| 103 - MSC - 1.500.1002 15% de Impostos e Transferência para a Saúde (LC nº 141/2012)    | 0,00         | 55.000,00           | 150.000,00          | 10.000,00           | 10.000,00           | 225.000,00           |
| 141 - MSC - 1.600.0000 Recursos do SUS do Bloco de Manutenção das Ações e Serviços P    | 0,00         | 20.000,00           | 20.000,00           | 20.000,00           | 20.000,00           | 80.000,00            |
| Subfunção: 306 - Alimentação e Nutrição   | 0,00         | 5.000,00            | 5.000,00            | 27.450,00           | 90.000,00           | 127.450,00           |
| Programa: 1011 - SEGURANÇA ALIMENTAR E NUTRICIONAL NA SAÚDE                             | 0,00         | 5.000,00            | 5.000,00            | 27.450,00           | 90.000,00           | 127.450,00           |
| Ação: 2.156 - MANUTENÇÃO E PROMOÇÃO DAS AÇÕES EM SEGURANÇA ALIMENTAR E                  | 0,00         | 5.000,00            | 5.000,00            | 27.450,00           | 90.000,00           | 127.450,00           |
| <b>384 - 3.3.90.32.00</b>   | <b>0,00</b>  | <b>5.000,00</b>     | <b>5.000,00</b>     | <b>27.450,00</b>    | <b>90.000,00</b>    | <b>127.450,00</b>    |
| 103 - MSC - 1.500.1002 15% de Impostos e Transferência para a Saúde (LC nº 141/2012)    | 0,00         | 5.000,00            | 5.000,00            | 27.450,00           | 90.000,00           | 127.450,00           |
| <b>Unidade gestora: 3 - Fundo Municipal de Assistência Social de Chã Grande</b>         | <b>0,00</b>  | <b>4.920.000,00</b> | <b>6.425.100,00</b> | <b>9.414.000,00</b> | <b>9.059.600,00</b> | <b>29.818.700,00</b> |
| <b>Unidade orçamentária: 7001 - SECRETARIA DE ASSISTÊNCIA SOCIAL</b>                    | <b>0,00</b>  | <b>9.000,00</b>     | <b>9.000,00</b>     | <b>9.000,00</b>     | <b>9.000,00</b>     | <b>36.000,00</b>     |
| Função: 8 - Assistência Social  | 0,00         | 9.000,00            | 9.000,00            | 9.000,00            | 9.000,00            | 36.000,00            |
| Subfunção: 122 - Administração Geral  | 0,00         | 9.000,00            | 9.000,00            | 9.000,00            | 9.000,00            | 36.000,00            |
| Programa: 801 - GESTÃO DA POLITICA DE ASSISTÊNCIA SOCIAL                                | 0,00         | 9.000,00            | 9.000,00            | 9.000,00            | 9.000,00            | 36.000,00            |
| Ação: 2.850 - APOIO AOS CONSELHOS MUNICIPAIS DE ASSISTÊNCIA SOCIAL                      | 0,00         | 4.000,00            | 4.000,00            | 4.000,00            | 4.000,00            | 16.000,00            |
| <b>148 - 3.3.90.14.00</b>   | <b>0,00</b>  | <b>1.000,00</b>     | <b>1.000,00</b>     | <b>1.000,00</b>     | <b>1.000,00</b>     | <b>4.000,00</b>      |
| 101 - MSC - 1.501.0000 Recursos Próprios  | 0,00         | 1.000,00            | 1.000,00            | 1.000,00            | 1.000,00            | 4.000,00             |

**Demonstrativo de Compatibilidade entre PPA e LOA**

PPA 2022 - 2025 - Valores em R\$

|                              |  | Valor global | 2022                | 2023                | 2024                | 2025                | Total                |
|------------------------------|--|--------------|---------------------|---------------------|---------------------|---------------------|----------------------|
|                              | <b>195 - 3.3.90.30.00</b>  | <b>0,00</b>  | <b>1.000,00</b>     | <b>1.000,00</b>     | <b>1.000,00</b>     | <b>1.000,00</b>     | <b>4.000,00</b>      |
|                              | 101 - MSC - 1.501.0000 Recursos Próprios   | 0,00         | 1.000,00            | 1.000,00            | 1.000,00            | 1.000,00            | 4.000,00             |
|                              | <b>196 - 3.3.90.36.00</b>  | <b>0,00</b>  | <b>1.000,00</b>     | <b>1.000,00</b>     | <b>1.000,00</b>     | <b>1.000,00</b>     | <b>4.000,00</b>      |
|                              | 101 - MSC - 1.501.0000 Recursos Próprios   | 0,00         | 1.000,00            | 1.000,00            | 1.000,00            | 1.000,00            | 4.000,00             |
|                              | <b>68 - 3.3.90.39.00</b>   | <b>0,00</b>  | <b>1.000,00</b>     | <b>1.000,00</b>     | <b>1.000,00</b>     | <b>1.000,00</b>     | <b>4.000,00</b>      |
|                              | 101 - MSC - 1.501.0000 Recursos Próprios   | 0,00         | 1.000,00            | 1.000,00            | 1.000,00            | 1.000,00            | 4.000,00             |
| Ação:                        | 2.857 - MANUTENÇÃO DA SECRETARIA DE ASSISTÊNCIA SOCIAL                                   | 0,00         | 5.000,00            | 5.000,00            | 5.000,00            | 5.000,00            | 20.000,00            |
|                              | <b>69 - 3.3.90.14.00</b>   | <b>0,00</b>  | <b>1.000,00</b>     | <b>1.000,00</b>     | <b>1.000,00</b>     | <b>1.000,00</b>     | <b>4.000,00</b>      |
|                              | 101 - MSC - 1.501.0000 Recursos Próprios   | 0,00         | 1.000,00            | 1.000,00            | 1.000,00            | 1.000,00            | 4.000,00             |
|                              | <b>70 - 3.3.90.30.00</b>   | <b>0,00</b>  | <b>2.000,00</b>     | <b>2.000,00</b>     | <b>2.000,00</b>     | <b>2.000,00</b>     | <b>8.000,00</b>      |
|                              | 101 - MSC - 1.501.0000 Recursos Próprios   | 0,00         | 2.000,00            | 2.000,00            | 2.000,00            | 2.000,00            | 8.000,00             |
|                              | <b>71 - 3.3.90.36.00</b>   | <b>0,00</b>  | <b>1.000,00</b>     | <b>1.000,00</b>     | <b>1.000,00</b>     | <b>1.000,00</b>     | <b>4.000,00</b>      |
|                              | 101 - MSC - 1.501.0000 Recursos Próprios   | 0,00         | 1.000,00            | 1.000,00            | 1.000,00            | 1.000,00            | 4.000,00             |
|                              | <b>72 - 3.3.90.39.00</b>   | <b>0,00</b>  | <b>1.000,00</b>     | <b>1.000,00</b>     | <b>1.000,00</b>     | <b>1.000,00</b>     | <b>4.000,00</b>      |
|                              | 101 - MSC - 1.501.0000 Recursos Próprios   | 0,00         | 1.000,00            | 1.000,00            | 1.000,00            | 1.000,00            | 4.000,00             |
| <b>Unidade orçamentária:</b> | <b>7002 - FUNDO MUNICIPAL DE ASSISTÊNCIA SOCIAL</b>                                      | <b>0,00</b>  | <b>4.396.000,00</b> | <b>5.739.200,00</b> | <b>8.967.000,00</b> | <b>8.508.600,00</b> | <b>27.610.800,00</b> |
| Função:                      | 8 - Assistência Social   | 0,00         | 4.396.000,00        | 5.739.200,00        | 8.967.000,00        | 8.508.600,00        | 27.610.800,00        |
| Subfunção:                   | 122 - Administração Geral  | 0,00         | 880.000,00          | 998.000,00          | 571.000,00          | 656.000,00          | 3.105.000,00         |
| Programa:                    | 812 - GESTÃO DO FUNDO MUNICIPAL DE ASSISTÊNCIA SOCIAL                                    | 0,00         | 880.000,00          | 998.000,00          | 571.000,00          | 656.000,00          | 3.105.000,00         |
| Ação:                        | 1.275 - ESTRUTURAÇÃO DO FUNDO MUNICIPAL DE ASSISTÊNCIA SOCIAL -                          | 0,00         | 42.000,00           | 48.000,00           | 90.000,00           | 60.000,00           | 240.000,00           |
|                              | <b>74 - 4.4.90.51.00</b>   | <b>0,00</b>  | <b>20.000,00</b>    | <b>20.000,00</b>    | <b>20.000,00</b>    | <b>20.000,00</b>    | <b>80.000,00</b>     |
|                              | 101 - MSC - 1.501.0000 Recursos Próprios   | 0,00         | 20.000,00           | 20.000,00           | 20.000,00           | 20.000,00           | 80.000,00            |
|                              | <b>76 - 4.4.90.52.00</b>   | <b>0,00</b>  | <b>22.000,00</b>    | <b>28.000,00</b>    | <b>70.000,00</b>    | <b>40.000,00</b>    | <b>160.000,00</b>    |
|                              | 101 - MSC - 1.501.0000 Recursos Próprios   | 0,00         | 17.000,00           | 18.000,00           | 20.000,00           | 20.000,00           | 75.000,00            |
|                              | 126 - MSC - 1.661.0000 - FEAS - Transferências dos Fundos Estaduais de Assistência Socia | 0,00         | 5.000,00            | 10.000,00           | 50.000,00           | 20.000,00           | 85.000,00            |
| Ação:                        | 2.157 - GESTÃO ADMINISTRATIVA DO FUNDO MUNICIPAL DE ASSISTÊNCIA                          | 0,00         | 838.000,00          | 950.000,00          | 481.000,00          | 596.000,00          | 2.865.000,00         |
|                              | <b>79 - 3.1.90.04.00</b>   | <b>0,00</b>  | <b>2.000,00</b>     | <b>2.000,00</b>     | <b>2.000,00</b>     | <b>2.000,00</b>     | <b>8.000,00</b>      |
|                              | 101 - MSC - 1.501.0000 Recursos Próprios   | 0,00         | 2.000,00            | 2.000,00            | 2.000,00            | 2.000,00            | 8.000,00             |
|                              | <b>80 - 3.1.90.11.00</b>   | <b>0,00</b>  | <b>300.000,00</b>   | <b>300.000,00</b>   | <b>50.000,00</b>    | <b>130.000,00</b>   | <b>780.000,00</b>    |
|                              | 101 - MSC - 1.501.0000 Recursos Próprios   | 0,00         | 300.000,00          | 300.000,00          | 50.000,00           | 130.000,00          | 780.000,00           |
|                              | <b>82 - 3.1.90.13.00</b>   | <b>0,00</b>  | <b>60.000,00</b>    | <b>60.000,00</b>    | <b>20.000,00</b>    | <b>35.000,00</b>    | <b>175.000,00</b>    |
|                              | 101 - MSC - 1.501.0000 Recursos Próprios   | 0,00         | 60.000,00           | 60.000,00           | 20.000,00           | 35.000,00           | 175.000,00           |
|                              | <b>84 - 3.1.90.94.00</b>   | <b>0,00</b>  | <b>28.000,00</b>    | <b>28.000,00</b>    | <b>28.000,00</b>    | <b>28.000,00</b>    | <b>112.000,00</b>    |
|                              | 101 - MSC - 1.501.0000 Recursos Próprios   | 0,00         | 28.000,00           | 28.000,00           | 28.000,00           | 28.000,00           | 112.000,00           |
|                              | <b>86 - 3.1.91.13.00</b>   | <b>0,00</b>  | <b>100.000,00</b>   | <b>100.000,00</b>   | <b>15.000,00</b>    | <b>15.000,00</b>    | <b>230.000,00</b>    |
|                              | 101 - MSC - 1.501.0000 Recursos Próprios   | 0,00         | 100.000,00          | 100.000,00          | 15.000,00           | 15.000,00           | 230.000,00           |
|                              | <b>91 - 3.3.90.08.00</b>   | <b>0,00</b>  | <b>2.000,00</b>     | <b>2.000,00</b>     | <b>2.000,00</b>     | <b>2.000,00</b>     | <b>8.000,00</b>      |

**Demonstrativo de Compatibilidade entre PPA e LOA**

PPA 2022 - 2025 - Valores em R\$

|   | Valor global | 2022              | 2023              | 2024              | 2025              | Total             |
|---|--------------|-------------------|-------------------|-------------------|-------------------|-------------------|
| 101 - MSC - 1.501.0000 Recursos Próprios                                | 0,00         | 2.000,00          | 2.000,00          | 2.000,00          | 2.000,00          | 8.000,00          |
| <b>94 - 3.3.90.14.00</b>  | <b>0,00</b>  | <b>15.000,00</b>  | <b>15.000,00</b>  | <b>15.000,00</b>  | <b>15.000,00</b>  | <b>60.000,00</b>  |
| 101 - MSC - 1.501.0000 Recursos Próprios                                | 0,00         | 15.000,00         | 15.000,00         | 15.000,00         | 15.000,00         | 60.000,00         |
| <b>96 - 3.3.90.30.00</b>  | <b>0,00</b>  | <b>100.000,00</b> | <b>92.000,00</b>  | <b>40.000,00</b>  | <b>40.000,00</b>  | <b>272.000,00</b> |
| 101 - MSC - 1.501.0000 Recursos Próprios                                | 0,00         | 100.000,00        | 92.000,00         | 40.000,00         | 40.000,00         | 272.000,00        |
| <b>918 - 3.3.90.34.00</b>   | <b>0,00</b>  | <b>2.000,00</b>   | <b>2.000,00</b>   | <b>2.000,00</b>   | <b>2.000,00</b>   | <b>8.000,00</b>   |
| 101 - MSC - 1.501.0000 Recursos Próprios                                | 0,00         | 2.000,00          | 2.000,00          | 2.000,00          | 2.000,00          | 8.000,00          |
| <b>97 - 3.3.90.35.00</b>  | <b>0,00</b>  | <b>20.000,00</b>  | <b>50.000,00</b>  | <b>60.000,00</b>  | <b>70.000,00</b>  | <b>200.000,00</b> |
| 101 - MSC - 1.501.0000 Recursos Próprios                                | 0,00         | 20.000,00         | 50.000,00         | 60.000,00         | 70.000,00         | 200.000,00        |
| <b>98 - 3.3.90.36.00</b>  | <b>0,00</b>  | <b>80.000,00</b>  | <b>80.000,00</b>  | <b>145.000,00</b> | <b>145.000,00</b> | <b>450.000,00</b> |
| 101 - MSC - 1.501.0000 Recursos Próprios                                | 0,00         | 80.000,00         | 80.000,00         | 145.000,00        | 145.000,00        | 450.000,00        |
| <b>99 - 3.3.90.39.00</b>  | <b>0,00</b>  | <b>110.000,00</b> | <b>200.000,00</b> | <b>80.000,00</b>  | <b>80.000,00</b>  | <b>470.000,00</b> |
| 101 - MSC - 1.501.0000 Recursos Próprios                                | 0,00         | 110.000,00        | 200.000,00        | 80.000,00         | 80.000,00         | 470.000,00        |
| <b>919 - 3.3.90.40.00</b>   | <b>0,00</b>  | <b>2.000,00</b>   | <b>2.000,00</b>   | <b>2.000,00</b>   | <b>2.000,00</b>   | <b>8.000,00</b>   |
| 101 - MSC - 1.501.0000 Recursos Próprios                                | 0,00         | 2.000,00          | 2.000,00          | 2.000,00          | 2.000,00          | 8.000,00          |
| <b>100 - 3.3.90.47.00</b>   | <b>0,00</b>  | <b>10.000,00</b>  | <b>10.000,00</b>  | <b>10.000,00</b>  | <b>20.000,00</b>  | <b>50.000,00</b>  |
| 101 - MSC - 1.501.0000 Recursos Próprios                                | 0,00         | 10.000,00         | 10.000,00         | 10.000,00         | 20.000,00         | 50.000,00         |
| <b>971 - 3.3.90.92.00</b>   | <b>0,00</b>  | <b>2.000,00</b>   | <b>2.000,00</b>   | <b>5.000,00</b>   | <b>5.000,00</b>   | <b>14.000,00</b>  |
| 101 - MSC - 1.501.0000 Recursos Próprios                                | 0,00         | 2.000,00          | 2.000,00          | 5.000,00          | 5.000,00          | 14.000,00         |
| <b>101 - 3.3.90.93.00</b>   | <b>0,00</b>  | <b>5.000,00</b>   | <b>5.000,00</b>   | <b>5.000,00</b>   | <b>5.000,00</b>   | <b>20.000,00</b>  |
| 101 - MSC - 1.501.0000 Recursos Próprios                                | 0,00         | 5.000,00          | 5.000,00          | 5.000,00          | 5.000,00          | 20.000,00         |
| Subfunção: 241 - Assistência à Pessoa Idosa                             | 0,00         | 450.500,00        | 588.000,00        | 577.800,00        | 491.000,00        | 2.107.300,00      |
| Programa: 802 - PROTEÇÃO SOCIAL BÁSICA                                  | 0,00         | 450.500,00        | 578.000,00        | 567.800,00        | 481.000,00        | 2.077.300,00      |
| Ação: 2.158 - MANUTENÇÃO DE SERVIÇOS DE CONVIVÊNCIA E FORTALECIMENTO DE | 0,00         | 450.500,00        | 578.000,00        | 567.800,00        | 481.000,00        | 2.077.300,00      |
| <b>102 - 3.1.90.04.00</b>   | <b>0,00</b>  | <b>2.000,00</b>   | <b>2.000,00</b>   | <b>11.000,00</b>  | <b>11.000,00</b>  | <b>26.000,00</b>  |
| 101 - MSC - 1.501.0000 Recursos Próprios                                | 0,00         | 1.000,00          | 1.000,00          | 10.000,00         | 10.000,00         | 22.000,00         |
| 109 - MSC - 1.660.0000 Recursos Transferidos pelo FNAS                  | 0,00         | 1.000,00          | 1.000,00          | 1.000,00          | 1.000,00          | 4.000,00          |
| <b>105 - 3.1.90.11.00</b>   | <b>0,00</b>  | <b>219.000,00</b> | <b>279.000,00</b> | <b>246.800,00</b> | <b>180.000,00</b> | <b>924.800,00</b> |
| 101 - MSC - 1.501.0000 Recursos Próprios                                | 0,00         | 129.000,00        | 129.000,00        | 100.000,00        | 100.000,00        | 458.000,00        |
| 109 - MSC - 1.660.0000 Recursos Transferidos pelo FNAS                  | 0,00         | 90.000,00         | 150.000,00        | 146.800,00        | 80.000,00         | 466.800,00        |
| <b>106 - 3.1.90.13.00</b>   | <b>0,00</b>  | <b>11.000,00</b>  | <b>58.000,00</b>  | <b>50.000,00</b>  | <b>50.000,00</b>  | <b>169.000,00</b> |
| 101 - MSC - 1.501.0000 Recursos Próprios                                | 0,00         | 6.000,00          | 28.000,00         | 20.000,00         | 20.000,00         | 74.000,00         |
| 109 - MSC - 1.660.0000 Recursos Transferidos pelo FNAS                  | 0,00         | 5.000,00          | 30.000,00         | 30.000,00         | 30.000,00         | 95.000,00         |
| <b>111 - 3.1.90.94.00</b>   | <b>0,00</b>  | <b>11.000,00</b>  | <b>11.000,00</b>  | <b>11.000,00</b>  | <b>11.000,00</b>  | <b>44.000,00</b>  |
| 101 - MSC - 1.501.0000 Recursos Próprios                                | 0,00         | 7.000,00          | 7.000,00          | 7.000,00          | 7.000,00          | 28.000,00         |
| 109 - MSC - 1.660.0000 Recursos Transferidos pelo FNAS                  | 0,00         | 4.000,00          | 4.000,00          | 4.000,00          | 4.000,00          | 16.000,00         |
| <b>112 - 3.1.91.13.00</b>   | <b>0,00</b>  | <b>39.000,00</b>  | <b>45.000,00</b>  | <b>30.000,00</b>  | <b>40.000,00</b>  | <b>154.000,00</b> |

### Demonstrativo de Compatibilidade entre PPA e LOA

PPA 2022 - 2025 - Valores em R\$

|  | Valor global | 2022             | 2023             | 2024                | 2025                | Total               |
|--|--------------|------------------|------------------|---------------------|---------------------|---------------------|
| 101 - MSC - 1.501.0000 Recursos Próprios   | 0,00         | 14.000,00        | 20.000,00        | 20.000,00           | 20.000,00           | 74.000,00           |
| 109 - MSC - 1.660.0000 Recursos Transferidos pelo FNAS                                   | 0,00         | 25.000,00        | 25.000,00        | 10.000,00           | 20.000,00           | 80.000,00           |
| <b>113 - 3.3.90.08.00</b>  | <b>0,00</b>  | <b>1.000,00</b>  | <b>1.000,00</b>  | <b>10.000,00</b>    | <b>10.000,00</b>    | <b>22.000,00</b>    |
| 109 - MSC - 1.660.0000 Recursos Transferidos pelo FNAS                                   | 0,00         | 1.000,00         | 1.000,00         | 10.000,00           | 10.000,00           | 22.000,00           |
| <b>114 - 3.3.90.30.00</b>  | <b>0,00</b>  | <b>95.500,00</b> | <b>85.000,00</b> | <b>85.000,00</b>    | <b>55.000,00</b>    | <b>320.500,00</b>   |
| 101 - MSC - 1.501.0000 Recursos Próprios   | 0,00         | 5.000,00         | 5.000,00         | 5.000,00            | 5.000,00            | 20.000,00           |
| 109 - MSC - 1.660.0000 Recursos Transferidos pelo FNAS                                   | 0,00         | 90.500,00        | 80.000,00        | 80.000,00           | 50.000,00           | 300.500,00          |
| <b>115 - 3.3.90.32.00</b>  | <b>0,00</b>  | <b>5.000,00</b>  | <b>5.000,00</b>  | <b>22.000,00</b>    | <b>22.000,00</b>    | <b>54.000,00</b>    |
| 101 - MSC - 1.501.0000 Recursos Próprios   | 0,00         | 2.000,00         | 2.000,00         | 2.000,00            | 2.000,00            | 8.000,00            |
| 109 - MSC - 1.660.0000 Recursos Transferidos pelo FNAS                                   | 0,00         | 3.000,00         | 3.000,00         | 20.000,00           | 20.000,00           | 46.000,00           |
| <b>116 - 3.3.90.36.00</b>  | <b>0,00</b>  | <b>46.000,00</b> | <b>46.000,00</b> | <b>66.000,00</b>    | <b>66.000,00</b>    | <b>224.000,00</b>   |
| 101 - MSC - 1.501.0000 Recursos Próprios   | 0,00         | 6.000,00         | 6.000,00         | 6.000,00            | 6.000,00            | 24.000,00           |
| 109 - MSC - 1.660.0000 Recursos Transferidos pelo FNAS                                   | 0,00         | 40.000,00        | 40.000,00        | 40.000,00           | 40.000,00           | 160.000,00          |
| 126 - MSC - 1.661.0000 - FEAS - Transferências dos Fundos Estaduais de Assistência Socia | 0,00         | 0,00             | 0,00             | 20.000,00           | 20.000,00           | 40.000,00           |
| <b>117 - 3.3.90.39.00</b>  | <b>0,00</b>  | <b>20.000,00</b> | <b>45.000,00</b> | <b>35.000,00</b>    | <b>35.000,00</b>    | <b>135.000,00</b>   |
| 101 - MSC - 1.501.0000 Recursos Próprios   | 0,00         | 5.000,00         | 30.000,00        | 20.000,00           | 20.000,00           | 75.000,00           |
| 109 - MSC - 1.660.0000 Recursos Transferidos pelo FNAS                                   | 0,00         | 15.000,00        | 15.000,00        | 15.000,00           | 15.000,00           | 60.000,00           |
| <b>118 - 3.3.90.48.00</b>  | <b>0,00</b>  | <b>1.000,00</b>  | <b>1.000,00</b>  | <b>1.000,00</b>     | <b>1.000,00</b>     | <b>4.000,00</b>     |
| 101 - MSC - 1.501.0000 Recursos Próprios   | 0,00         | 1.000,00         | 1.000,00         | 1.000,00            | 1.000,00            | 4.000,00            |
| Programa: 2706 - INSTITUCIONALIZAÇÃO DA POLÍTICA PÚBLICA VOLTADAS A PESSOA IDOS          | 0,00         | 0,00             | 10.000,00        | 10.000,00           | 10.000,00           | 30.000,00           |
| Ação: 1.309 - Aquisição de Equipamentos e Materiais permanente para o apoio à Pessoa     | 0,00         | 0,00             | 2.000,00         | 2.000,00            | 2.000,00            | 6.000,00            |
| <b>1016 - 4.4.90.52.00</b>   | <b>0,00</b>  | <b>0,00</b>      | <b>2.000,00</b>  | <b>2.000,00</b>     | <b>2.000,00</b>     | <b>6.000,00</b>     |
| 101 - MSC - 1.501.0000 Recursos Próprios   | 0,00         | 0,00             | 2.000,00         | 2.000,00            | 2.000,00            | 6.000,00            |
| Ação: 2.872 - Manutenção das ações da Política Pública de proteção à Pessoa Idosa        | 0,00         | 0,00             | 8.000,00         | 8.000,00            | 8.000,00            | 24.000,00           |
| <b>1012 - 3.3.90.30.00</b>   | <b>0,00</b>  | <b>0,00</b>      | <b>2.000,00</b>  | <b>2.000,00</b>     | <b>2.000,00</b>     | <b>6.000,00</b>     |
| 101 - MSC - 1.501.0000 Recursos Próprios   | 0,00         | 0,00             | 2.000,00         | 2.000,00            | 2.000,00            | 6.000,00            |
| <b>1013 - 3.3.90.36.00</b>   | <b>0,00</b>  | <b>0,00</b>      | <b>2.000,00</b>  | <b>2.000,00</b>     | <b>2.000,00</b>     | <b>6.000,00</b>     |
| 101 - MSC - 1.501.0000 Recursos Próprios   | 0,00         | 0,00             | 2.000,00         | 2.000,00            | 2.000,00            | 6.000,00            |
| <b>1014 - 3.3.90.39.00</b>   | <b>0,00</b>  | <b>0,00</b>      | <b>2.000,00</b>  | <b>2.000,00</b>     | <b>2.000,00</b>     | <b>6.000,00</b>     |
| 101 - MSC - 1.501.0000 Recursos Próprios   | 0,00         | 0,00             | 2.000,00         | 2.000,00            | 2.000,00            | 6.000,00            |
| <b>1015 - 3.3.90.48.00</b>   | <b>0,00</b>  | <b>0,00</b>      | <b>2.000,00</b>  | <b>2.000,00</b>     | <b>2.000,00</b>     | <b>6.000,00</b>     |
| 101 - MSC - 1.501.0000 Recursos Próprios   | 0,00         | 0,00             | 2.000,00         | 2.000,00            | 2.000,00            | 6.000,00            |
| Subfunção: 242 - Assistência à Pessoa com Deficiência                                    | 0,00         | 0,00             | 0,00             | 1.800.000,00        | 1.800.000,00        | 3.600.000,00        |
| Programa: 801 - GESTÃO DA POLITICA DE ASSISTÊNCIA SOCIAL                                 | 0,00         | 0,00             | 0,00             | 1.800.000,00        | 1.800.000,00        | 3.600.000,00        |
| Ação: 1.314 - Construção, reforma e/ou ampliação do Centro de Inclusão Social – CIS      | 0,00         | 0,00             | 0,00             | 1.800.000,00        | 1.800.000,00        | 3.600.000,00        |
| <b>1092 - 4.4.90.51.00</b>   | <b>0,00</b>  | <b>0,00</b>      | <b>0,00</b>      | <b>1.800.000,00</b> | <b>1.800.000,00</b> | <b>3.600.000,00</b> |
| 130 - MSC - 1.754.0000 Recursos de Operações de Crédito                                  | 0,00         | 0,00             | 0,00             | 1.800.000,00        | 1.800.000,00        | 3.600.000,00        |

**Demonstrativo de Compatibilidade entre PPA e LOA**

PPA 2022 - 2025 - Valores em R\$

|  | Valor global | 2022              | 2023              | 2024              | 2025              | Total             |
|--|--------------|-------------------|-------------------|-------------------|-------------------|-------------------|
| Subfunção: 243 - Assistência à Criança e ao Adolescente                    | 0,00         | 766.000,00        | 1.181.000,00      | 1.587.000,00      | 1.682.000,00      | 5.216.000,00      |
| Programa: 802 - PROTEÇÃO SOCIAL BÁSICA                                     | 0,00         | 406.000,00        | 624.000,00        | 682.000,00        | 797.000,00        | 2.509.000,00      |
| Ação: 2.161 - MANUTENÇÃO DE SERVIÇOS DE CONVIVÊNCIA E FORTALECIMENTO DE    | 0,00         | 406.000,00        | 624.000,00        | 682.000,00        | 797.000,00        | 2.509.000,00      |
| <b>139 - 3.1.90.04.00</b>  | <b>0,00</b>  | <b>10.000,00</b>  | <b>10.000,00</b>  | <b>20.000,00</b>  | <b>55.000,00</b>  | <b>95.000,00</b>  |
| 101 - MSC - 1.501.0000 Recursos Próprios                                   | 0,00         | 5.000,00          | 5.000,00          | 5.000,00          | 40.000,00         | 55.000,00         |
| 109 - MSC - 1.660.0000 Recursos Transferidos pelo FNAS                     | 0,00         | 5.000,00          | 5.000,00          | 15.000,00         | 15.000,00         | 40.000,00         |
| <b>140 - 3.1.90.11.00</b>  | <b>0,00</b>  | <b>25.000,00</b>  | <b>23.000,00</b>  | <b>53.000,00</b>  | <b>93.000,00</b>  | <b>194.000,00</b> |
| 101 - MSC - 1.501.0000 Recursos Próprios                                   | 0,00         | 5.000,00          | 3.000,00          | 3.000,00          | 43.000,00         | 54.000,00         |
| 109 - MSC - 1.660.0000 Recursos Transferidos pelo FNAS                     | 0,00         | 20.000,00         | 20.000,00         | 50.000,00         | 50.000,00         | 140.000,00        |
| <b>141 - 3.1.90.13.00</b>  | <b>0,00</b>  | <b>2.000,00</b>   | <b>2.000,00</b>   | <b>11.000,00</b>  | <b>11.000,00</b>  | <b>26.000,00</b>  |
| 101 - MSC - 1.501.0000 Recursos Próprios                                   | 0,00         | 1.000,00          | 1.000,00          | 1.000,00          | 1.000,00          | 4.000,00          |
| 109 - MSC - 1.660.0000 Recursos Transferidos pelo FNAS                     | 0,00         | 1.000,00          | 1.000,00          | 10.000,00         | 10.000,00         | 22.000,00         |
| <b>142 - 3.1.90.94.00</b>  | <b>0,00</b>  | <b>2.000,00</b>   | <b>2.000,00</b>   | <b>11.000,00</b>  | <b>11.000,00</b>  | <b>26.000,00</b>  |
| 101 - MSC - 1.501.0000 Recursos Próprios                                   | 0,00         | 1.000,00          | 1.000,00          | 1.000,00          | 1.000,00          | 4.000,00          |
| 109 - MSC - 1.660.0000 Recursos Transferidos pelo FNAS                     | 0,00         | 1.000,00          | 1.000,00          | 10.000,00         | 10.000,00         | 22.000,00         |
| <b>143 - 3.1.91.13.00</b>  | <b>0,00</b>  | <b>2.000,00</b>   | <b>2.000,00</b>   | <b>2.000,00</b>   | <b>2.000,00</b>   | <b>8.000,00</b>   |
| 101 - MSC - 1.501.0000 Recursos Próprios                                   | 0,00         | 1.000,00          | 1.000,00          | 1.000,00          | 1.000,00          | 4.000,00          |
| 109 - MSC - 1.660.0000 Recursos Transferidos pelo FNAS                     | 0,00         | 1.000,00          | 1.000,00          | 1.000,00          | 1.000,00          | 4.000,00          |
| <b>980 - 3.3.90.08.00</b>  | <b>0,00</b>  | <b>3.000,00</b>   | <b>3.000,00</b>   | <b>3.000,00</b>   | <b>3.000,00</b>   | <b>12.000,00</b>  |
| 101 - MSC - 1.501.0000 Recursos Próprios                                   | 0,00         | 1.000,00          | 1.000,00          | 1.000,00          | 1.000,00          | 4.000,00          |
| 109 - MSC - 1.660.0000 Recursos Transferidos pelo FNAS                     | 0,00         | 2.000,00          | 2.000,00          | 2.000,00          | 2.000,00          | 8.000,00          |
| <b>144 - 3.3.90.30.00</b>  | <b>0,00</b>  | <b>110.000,00</b> | <b>160.000,00</b> | <b>160.000,00</b> | <b>160.000,00</b> | <b>590.000,00</b> |
| 101 - MSC - 1.501.0000 Recursos Próprios                                   | 0,00         | 100.000,00        | 150.000,00        | 150.000,00        | 150.000,00        | 550.000,00        |
| 109 - MSC - 1.660.0000 Recursos Transferidos pelo FNAS                     | 0,00         | 10.000,00         | 10.000,00         | 10.000,00         | 10.000,00         | 40.000,00         |
| <b>145 - 3.3.90.36.00</b>  | <b>0,00</b>  | <b>130.000,00</b> | <b>200.000,00</b> | <b>200.000,00</b> | <b>240.000,00</b> | <b>770.000,00</b> |
| 101 - MSC - 1.501.0000 Recursos Próprios                                   | 0,00         | 110.000,00        | 180.000,00        | 180.000,00        | 220.000,00        | 690.000,00        |
| 109 - MSC - 1.660.0000 Recursos Transferidos pelo FNAS                     | 0,00         | 20.000,00         | 20.000,00         | 20.000,00         | 20.000,00         | 80.000,00         |
| <b>146 - 3.3.90.39.00</b>  | <b>0,00</b>  | <b>120.000,00</b> | <b>220.000,00</b> | <b>220.000,00</b> | <b>220.000,00</b> | <b>780.000,00</b> |
| 101 - MSC - 1.501.0000 Recursos Próprios                                   | 0,00         | 110.000,00        | 210.000,00        | 210.000,00        | 210.000,00        | 740.000,00        |
| 109 - MSC - 1.660.0000 Recursos Transferidos pelo FNAS                     | 0,00         | 10.000,00         | 10.000,00         | 10.000,00         | 10.000,00         | 40.000,00         |
| <b>981 - 3.3.90.92.00</b>  | <b>0,00</b>  | <b>2.000,00</b>   | <b>2.000,00</b>   | <b>2.000,00</b>   | <b>2.000,00</b>   | <b>8.000,00</b>   |
| 101 - MSC - 1.501.0000 Recursos Próprios                                   | 0,00         | 1.000,00          | 1.000,00          | 1.000,00          | 1.000,00          | 4.000,00          |
| 109 - MSC - 1.660.0000 Recursos Transferidos pelo FNAS                     | 0,00         | 1.000,00          | 1.000,00          | 1.000,00          | 1.000,00          | 4.000,00          |
| Programa: 2704 - PRIMEIRA INFÂNCIA NO SUAS                                 | 0,00         | 360.000,00        | 557.000,00        | 905.000,00        | 885.000,00        | 2.707.000,00      |
| Ação: 1.276 - AQUISIÇÃO DE MÓVEIS, MÁQUINAS E EQUIPAMENTOS DIVERSOS PARA O | 0,00         | 10.000,00         | 10.000,00         | 10.000,00         | 10.000,00         | 40.000,00         |
| <b>120 - 4.4.90.52.00</b>  | <b>0,00</b>  | <b>10.000,00</b>  | <b>10.000,00</b>  | <b>10.000,00</b>  | <b>10.000,00</b>  | <b>40.000,00</b>  |
| 101 - MSC - 1.501.0000 Recursos Próprios                                   | 0,00         | 10.000,00         | 10.000,00         | 10.000,00         | 10.000,00         | 40.000,00         |

**Demonstrativo de Compatibilidade entre PPA e LOA**

PPA 2022 - 2025 - Valores em R\$

|            |  | Valor global | 2022              | 2023              | 2024              | 2025              | Total             |
|------------|--|--------------|-------------------|-------------------|-------------------|-------------------|-------------------|
| Ação:      | 2.195 - MANUTENÇÃO DAS AÇÕES DE ASSISTÊNCIA SOCIAL NO PROGRAMA     | 0,00         | 350.000,00        | 547.000,00        | 895.000,00        | 875.000,00        | 2.667.000,00      |
|            | <b>169 - 3.1.90.04.00</b>  | <b>0,00</b>  | <b>122.000,00</b> | <b>152.000,00</b> | <b>280.000,00</b> | <b>240.000,00</b> | <b>794.000,00</b> |
|            | 101 - MSC - 1.501.0000 Recursos Próprios                           | 0,00         | 2.000,00          | 2.000,00          | 30.000,00         | 140.000,00        | 174.000,00        |
|            | 109 - MSC - 1.660.0000 Recursos Transferidos pelo FNAS             | 0,00         | 120.000,00        | 150.000,00        | 250.000,00        | 100.000,00        | 620.000,00        |
|            | <b>170 - 3.1.90.11.00</b>  | <b>0,00</b>  | <b>30.000,00</b>  | <b>102.000,00</b> | <b>250.000,00</b> | <b>440.000,00</b> | <b>822.000,00</b> |
|            | 101 - MSC - 1.501.0000 Recursos Próprios                           | 0,00         | 0,00              | 2.000,00          | 30.000,00         | 320.000,00        | 352.000,00        |
|            | 109 - MSC - 1.660.0000 Recursos Transferidos pelo FNAS             | 0,00         | 30.000,00         | 100.000,00        | 220.000,00        | 120.000,00        | 470.000,00        |
|            | <b>171 - 3.1.90.13.00</b>  | <b>0,00</b>  | <b>30.000,00</b>  | <b>32.000,00</b>  | <b>45.000,00</b>  | <b>45.000,00</b>  | <b>152.000,00</b> |
|            | 101 - MSC - 1.501.0000 Recursos Próprios                           | 0,00         | 0,00              | 2.000,00          | 15.000,00         | 15.000,00         | 32.000,00         |
|            | 109 - MSC - 1.660.0000 Recursos Transferidos pelo FNAS             | 0,00         | 30.000,00         | 30.000,00         | 30.000,00         | 30.000,00         | 120.000,00        |
|            | <b>172 - 3.3.90.08.00</b>  | <b>0,00</b>  | <b>1.000,00</b>   | <b>5.000,00</b>   | <b>5.000,00</b>   | <b>5.000,00</b>   | <b>16.000,00</b>  |
|            | 101 - MSC - 1.501.0000 Recursos Próprios                           | 0,00         | 1.000,00          | 5.000,00          | 5.000,00          | 5.000,00          | 16.000,00         |
|            | <b>173 - 3.3.90.14.00</b>  | <b>0,00</b>  | <b>6.000,00</b>   | <b>6.000,00</b>   | <b>15.000,00</b>  | <b>15.000,00</b>  | <b>42.000,00</b>  |
|            | 109 - MSC - 1.660.0000 Recursos Transferidos pelo FNAS             | 0,00         | 6.000,00          | 6.000,00          | 15.000,00         | 15.000,00         | 42.000,00         |
|            | <b>174 - 3.3.90.30.00</b>  | <b>0,00</b>  | <b>25.000,00</b>  | <b>25.000,00</b>  | <b>25.000,00</b>  | <b>25.000,00</b>  | <b>100.000,00</b> |
|            | 109 - MSC - 1.660.0000 Recursos Transferidos pelo FNAS             | 0,00         | 25.000,00         | 25.000,00         | 25.000,00         | 25.000,00         | 100.000,00        |
|            | <b>175 - 3.3.90.33.00</b>  | <b>0,00</b>  | <b>3.000,00</b>   | <b>3.000,00</b>   | <b>3.000,00</b>   | <b>3.000,00</b>   | <b>12.000,00</b>  |
|            | 109 - MSC - 1.660.0000 Recursos Transferidos pelo FNAS             | 0,00         | 3.000,00          | 3.000,00          | 3.000,00          | 3.000,00          | 12.000,00         |
|            | <b>176 - 3.3.90.36.00</b>  | <b>0,00</b>  | <b>111.000,00</b> | <b>200.000,00</b> | <b>250.000,00</b> | <b>80.000,00</b>  | <b>641.000,00</b> |
|            | 109 - MSC - 1.660.0000 Recursos Transferidos pelo FNAS             | 0,00         | 111.000,00        | 200.000,00        | 250.000,00        | 80.000,00         | 641.000,00        |
|            | <b>177 - 3.3.90.39.00</b>  | <b>0,00</b>  | <b>20.000,00</b>  | <b>20.000,00</b>  | <b>20.000,00</b>  | <b>20.000,00</b>  | <b>80.000,00</b>  |
|            | 109 - MSC - 1.660.0000 Recursos Transferidos pelo FNAS             | 0,00         | 20.000,00         | 20.000,00         | 20.000,00         | 20.000,00         | 80.000,00         |
|            | <b>982 - 3.3.90.92.00</b>  | <b>0,00</b>  | <b>2.000,00</b>   | <b>2.000,00</b>   | <b>2.000,00</b>   | <b>2.000,00</b>   | <b>8.000,00</b>   |
|            | 101 - MSC - 1.501.0000 Recursos Próprios                           | 0,00         | 1.000,00          | 1.000,00          | 1.000,00          | 1.000,00          | 4.000,00          |
|            | 109 - MSC - 1.660.0000 Recursos Transferidos pelo FNAS             | 0,00         | 1.000,00          | 1.000,00          | 1.000,00          | 1.000,00          | 4.000,00          |
| Subfunção: | 244 - Assistência Comunitária                                      | 0,00         | 2.280.500,00      | 2.893.200,00      | 4.272.200,00      | 3.724.600,00      | 13.170.500,00     |
| Programa:  | 802 - PROTEÇÃO SOCIAL BÁSICA                                       | 0,00         | 746.500,00        | 939.200,00        | 2.030.200,00      | 1.311.600,00      | 5.027.500,00      |
| Ação:      | 1.32 - ESTRUTURAÇÃO, ADEQUAÇÃO E AMPLIAÇÃO DE CENTROS COMUNITÁRIOS | 0,00         | 15.000,00         | 15.000,00         | 15.000,00         | 15.000,00         | 60.000,00         |
|            | <b>201 - 4.4.90.51.00</b>  | <b>0,00</b>  | <b>10.000,00</b>  | <b>10.000,00</b>  | <b>10.000,00</b>  | <b>10.000,00</b>  | <b>40.000,00</b>  |
|            | 101 - MSC - 1.501.0000 Recursos Próprios                           | 0,00         | 10.000,00         | 10.000,00         | 10.000,00         | 10.000,00         | 40.000,00         |
|            | <b>202 - 4.4.90.52.00</b>  | <b>0,00</b>  | <b>5.000,00</b>   | <b>5.000,00</b>   | <b>5.000,00</b>   | <b>5.000,00</b>   | <b>20.000,00</b>  |
|            | 101 - MSC - 1.501.0000 Recursos Próprios                           | 0,00         | 5.000,00          | 5.000,00          | 5.000,00          | 5.000,00          | 20.000,00         |
| Ação:      | 1.61 - ESTRUTURAÇÃO, CONSTRUÇÃO, ADEQUAÇÃO E AMPLIAÇÃO DE CRAS E   | 0,00         | 80.000,00         | 80.000,00         | 90.000,00         | 90.000,00         | 340.000,00        |
|            | <b>912 - 4.4.90.51.00</b>  | <b>0,00</b>  | <b>20.000,00</b>  | <b>20.000,00</b>  | <b>30.000,00</b>  | <b>30.000,00</b>  | <b>100.000,00</b> |
|            | 101 - MSC - 1.501.0000 Recursos Próprios                           | 0,00         | 10.000,00         | 10.000,00         | 10.000,00         | 10.000,00         | 40.000,00         |
|            | 109 - MSC - 1.660.0000 Recursos Transferidos pelo FNAS             | 0,00         | 10.000,00         | 10.000,00         | 20.000,00         | 20.000,00         | 60.000,00         |
|            | <b>138 - 4.4.90.52.00</b>  | <b>0,00</b>  | <b>60.000,00</b>  | <b>60.000,00</b>  | <b>60.000,00</b>  | <b>60.000,00</b>  | <b>240.000,00</b> |



**Demonstrativo de Compatibilidade entre PPA e LOA**

PPA 2022 - 2025 - Valores em R\$

|   | Valor global | 2022              | 2023              | 2024                | 2025                | Total               |
|---|--------------|-------------------|-------------------|---------------------|---------------------|---------------------|
| 101 - MSC - 1.501.0000 Recursos Próprios  | 0,00         | 40.000,00         | 40.000,00         | 40.000,00           | 40.000,00           | 160.000,00          |
| 109 - MSC - 1.660.0000 Recursos Transferidos pelo FNAS                            | 0,00         | 20.000,00         | 20.000,00         | 20.000,00           | 20.000,00           | 80.000,00           |
| <b>Ação: 2.160 - APOIO OPERACIONAL NO BENEFÍCIO DE PRESTAÇÃO CONTINUADA - BPC</b> | <b>0,00</b>  | <b>25.000,00</b>  | <b>25.000,00</b>  | <b>25.000,00</b>    | <b>25.000,00</b>    | <b>100.000,00</b>   |
| <b>126 - 3.1.90.04.00</b>   | <b>0,00</b>  | <b>5.000,00</b>   | <b>5.000,00</b>   | <b>5.000,00</b>     | <b>5.000,00</b>     | <b>20.000,00</b>    |
| 101 - MSC - 1.501.0000 Recursos Próprios  | 0,00         | 5.000,00          | 5.000,00          | 5.000,00            | 5.000,00            | 20.000,00           |
| <b>128 - 3.1.90.11.00</b>   | <b>0,00</b>  | <b>5.000,00</b>   | <b>5.000,00</b>   | <b>5.000,00</b>     | <b>5.000,00</b>     | <b>20.000,00</b>    |
| 101 - MSC - 1.501.0000 Recursos Próprios  | 0,00         | 5.000,00          | 5.000,00          | 5.000,00            | 5.000,00            | 20.000,00           |
| <b>132 - 3.3.90.30.00</b>   | <b>0,00</b>  | <b>5.000,00</b>   | <b>5.000,00</b>   | <b>5.000,00</b>     | <b>5.000,00</b>     | <b>20.000,00</b>    |
| 101 - MSC - 1.501.0000 Recursos Próprios  | 0,00         | 5.000,00          | 5.000,00          | 5.000,00            | 5.000,00            | 20.000,00           |
| <b>133 - 3.3.90.36.00</b>   | <b>0,00</b>  | <b>5.000,00</b>   | <b>5.000,00</b>   | <b>5.000,00</b>     | <b>5.000,00</b>     | <b>20.000,00</b>    |
| 101 - MSC - 1.501.0000 Recursos Próprios  | 0,00         | 5.000,00          | 5.000,00          | 5.000,00            | 5.000,00            | 20.000,00           |
| <b>134 - 3.3.90.39.00</b>   | <b>0,00</b>  | <b>5.000,00</b>   | <b>5.000,00</b>   | <b>5.000,00</b>     | <b>5.000,00</b>     | <b>20.000,00</b>    |
| 101 - MSC - 1.501.0000 Recursos Próprios  | 0,00         | 5.000,00          | 5.000,00          | 5.000,00            | 5.000,00            | 20.000,00           |
| <b>Ação: 2.164 - MANUTENÇÃO DOS SERVIÇOS DE PROTEÇÃO E ATENDIMENTO INTEGRAL</b>   | <b>0,00</b>  | <b>623.500,00</b> | <b>816.200,00</b> | <b>1.897.200,00</b> | <b>1.178.600,00</b> | <b>4.515.500,00</b> |
| <b>159 - 3.1.90.04.00</b>   | <b>0,00</b>  | <b>2.000,00</b>   | <b>2.000,00</b>   | <b>2.000,00</b>     | <b>2.000,00</b>     | <b>8.000,00</b>     |
| 101 - MSC - 1.501.0000 Recursos Próprios  | 0,00         | 1.000,00          | 1.000,00          | 1.000,00            | 1.000,00            | 4.000,00            |
| 109 - MSC - 1.660.0000 Recursos Transferidos pelo FNAS                            | 0,00         | 1.000,00          | 1.000,00          | 1.000,00            | 1.000,00            | 4.000,00            |
| <b>160 - 3.1.90.11.00</b>   | <b>0,00</b>  | <b>291.000,00</b> | <b>295.000,00</b> | <b>425.000,00</b>   | <b>365.000,00</b>   | <b>1.376.000,00</b> |
| 101 - MSC - 1.501.0000 Recursos Próprios  | 0,00         | 165.000,00        | 165.000,00        | 165.000,00          | 165.000,00          | 660.000,00          |
| 109 - MSC - 1.660.0000 Recursos Transferidos pelo FNAS                            | 0,00         | 126.000,00        | 130.000,00        | 260.000,00          | 200.000,00          | 716.000,00          |
| <b>161 - 3.1.90.13.00</b>   | <b>0,00</b>  | <b>15.500,00</b>  | <b>62.000,00</b>  | <b>87.000,00</b>    | <b>87.000,00</b>    | <b>251.500,00</b>   |
| 101 - MSC - 1.501.0000 Recursos Próprios  | 0,00         | 12.000,00         | 12.000,00         | 12.000,00           | 12.000,00           | 48.000,00           |
| 109 - MSC - 1.660.0000 Recursos Transferidos pelo FNAS                            | 0,00         | 3.500,00          | 50.000,00         | 75.000,00           | 75.000,00           | 203.500,00          |
| <b>162 - 3.1.90.94.00</b>   | <b>0,00</b>  | <b>20.000,00</b>  | <b>42.200,00</b>  | <b>42.200,00</b>    | <b>42.200,00</b>    | <b>146.600,00</b>   |
| 101 - MSC - 1.501.0000 Recursos Próprios  | 0,00         | 10.000,00         | 10.000,00         | 10.000,00           | 10.000,00           | 40.000,00           |
| 109 - MSC - 1.660.0000 Recursos Transferidos pelo FNAS                            | 0,00         | 10.000,00         | 32.200,00         | 32.200,00           | 32.200,00           | 106.600,00          |
| <b>163 - 3.1.91.13.00</b>   | <b>0,00</b>  | <b>28.000,00</b>  | <b>28.000,00</b>  | <b>40.000,00</b>    | <b>50.000,00</b>    | <b>146.000,00</b>   |
| 101 - MSC - 1.501.0000 Recursos Próprios  | 0,00         | 13.000,00         | 13.000,00         | 10.000,00           | 10.000,00           | 46.000,00           |
| 109 - MSC - 1.660.0000 Recursos Transferidos pelo FNAS                            | 0,00         | 15.000,00         | 15.000,00         | 30.000,00           | 40.000,00           | 100.000,00          |
| <b>164 - 3.3.90.08.00</b>   | <b>0,00</b>  | <b>5.000,00</b>   | <b>5.000,00</b>   | <b>5.000,00</b>     | <b>5.000,00</b>     | <b>20.000,00</b>    |
| 101 - MSC - 1.501.0000 Recursos Próprios  | 0,00         | 5.000,00          | 5.000,00          | 5.000,00            | 5.000,00            | 20.000,00           |
| <b>165 - 3.3.90.14.00</b>   | <b>0,00</b>  | <b>1.000,00</b>   | <b>1.000,00</b>   | <b>1.000,00</b>     | <b>1.000,00</b>     | <b>4.000,00</b>     |
| 101 - MSC - 1.501.0000 Recursos Próprios  | 0,00         | 1.000,00          | 1.000,00          | 1.000,00            | 1.000,00            | 4.000,00            |
| <b>166 - 3.3.90.30.00</b>   | <b>0,00</b>  | <b>60.000,00</b>  | <b>60.000,00</b>  | <b>310.000,00</b>   | <b>230.000,00</b>   | <b>660.000,00</b>   |
| 101 - MSC - 1.501.0000 Recursos Próprios  | 0,00         | 10.000,00         | 10.000,00         | 10.000,00           | 10.000,00           | 40.000,00           |
| 109 - MSC - 1.660.0000 Recursos Transferidos pelo FNAS                            | 0,00         | 50.000,00         | 50.000,00         | 300.000,00          | 220.000,00          | 620.000,00          |
| <b>167 - 3.3.90.36.00</b>   | <b>0,00</b>  | <b>165.000,00</b> | <b>215.000,00</b> | <b>215.000,00</b>   | <b>115.000,00</b>   | <b>710.000,00</b>   |

**Demonstrativo de Compatibilidade entre PPA e LOA**

**PPA 2022 - 2025 - Valores em R\$**

|  | Valor global | 2022              | 2023              | 2024              | 2025              | Total               |
|--|--------------|-------------------|-------------------|-------------------|-------------------|---------------------|
| 101 - MSC - 1.501.0000 Recursos Próprios                                 | 0,00         | 15.000,00         | 15.000,00         | 15.000,00         | 15.000,00         | 60.000,00           |
| 109 - MSC - 1.660.0000 Recursos Transferidos pelo FNAS                   | 0,00         | 150.000,00        | 200.000,00        | 200.000,00        | 100.000,00        | 650.000,00          |
| <b>168 - 3.3.90.39.00</b>  | <b>0,00</b>  | <b>35.000,00</b>  | <b>105.000,00</b> | <b>760.000,00</b> | <b>271.400,00</b> | <b>1.171.400,00</b> |
| 101 - MSC - 1.501.0000 Recursos Próprios                                 | 0,00         | 20.000,00         | 20.000,00         | 10.000,00         | 10.000,00         | 60.000,00           |
| 109 - MSC - 1.660.0000 Recursos Transferidos pelo FNAS                   | 0,00         | 15.000,00         | 85.000,00         | 750.000,00        | 261.400,00        | 1.111.400,00        |
| <b>983 - 3.3.90.92.00</b>  | <b>0,00</b>  | <b>1.000,00</b>   | <b>1.000,00</b>   | <b>10.000,00</b>  | <b>10.000,00</b>  | <b>22.000,00</b>    |
| 109 - MSC - 1.660.0000 Recursos Transferidos pelo FNAS                   | 0,00         | 1.000,00          | 1.000,00          | 10.000,00         | 10.000,00         | 22.000,00           |
| <b>Ação:</b> 2.861 - IMPLANTAÇÃO E MANUTENÇÃO DO ACESSUAS TRABALHO       | 0,00         | 3.000,00          | 3.000,00          | 3.000,00          | 3.000,00          | 12.000,00           |
| <b>913 - 3.3.90.30.00</b>  | <b>0,00</b>  | <b>1.000,00</b>   | <b>1.000,00</b>   | <b>1.000,00</b>   | <b>1.000,00</b>   | <b>4.000,00</b>     |
| 101 - MSC - 1.501.0000 Recursos Próprios                                 | 0,00         | 1.000,00          | 1.000,00          | 1.000,00          | 1.000,00          | 4.000,00            |
| <b>914 - 3.3.90.36.00</b>  | <b>0,00</b>  | <b>1.000,00</b>   | <b>1.000,00</b>   | <b>1.000,00</b>   | <b>1.000,00</b>   | <b>4.000,00</b>     |
| 101 - MSC - 1.501.0000 Recursos Próprios                                 | 0,00         | 1.000,00          | 1.000,00          | 1.000,00          | 1.000,00          | 4.000,00            |
| <b>915 - 3.3.90.39.00</b>  | <b>0,00</b>  | <b>1.000,00</b>   | <b>1.000,00</b>   | <b>1.000,00</b>   | <b>1.000,00</b>   | <b>4.000,00</b>     |
| 101 - MSC - 1.501.0000 Recursos Próprios                                 | 0,00         | 1.000,00          | 1.000,00          | 1.000,00          | 1.000,00          | 4.000,00            |
| <b>Programa:</b> 810 - SEGURANÇA ALIMENTAR E NUTRICIONAL - SAN           | 0,00         | 320.000,00        | 400.000,00        | 580.000,00        | 580.000,00        | 1.880.000,00        |
| <b>Ação:</b> 2.167 - DISTRIBUIÇÃO DE CESTAS BÁSICAS                      | 0,00         | 320.000,00        | 400.000,00        | 580.000,00        | 580.000,00        | 1.880.000,00        |
| <b>178 - 3.3.90.32.00</b>  | <b>0,00</b>  | <b>320.000,00</b> | <b>400.000,00</b> | <b>580.000,00</b> | <b>580.000,00</b> | <b>1.880.000,00</b> |
| 101 - MSC - 1.501.0000 Recursos Próprios                                 | 0,00         | 320.000,00        | 400.000,00        | 580.000,00        | 580.000,00        | 1.880.000,00        |
| <b>Programa:</b> 812 - GESTÃO DO FUNDO MUNICIPAL DE ASSISTÊNCIA SOCIAL   | 0,00         | 42.000,00         | 42.000,00         | 42.000,00         | 42.000,00         | 168.000,00          |
| <b>Ação:</b> 2.176 - APOIO A ENTIDADES ASSISTENCIAIS SEM FINS LUCRATIVOS | 0,00         | 42.000,00         | 42.000,00         | 42.000,00         | 42.000,00         | 168.000,00          |
| <b>200 - 3.3.50.43.00</b>  | <b>0,00</b>  | <b>42.000,00</b>  | <b>42.000,00</b>  | <b>42.000,00</b>  | <b>42.000,00</b>  | <b>168.000,00</b>   |
| 101 - MSC - 1.501.0000 Recursos Próprios                                 | 0,00         | 42.000,00         | 42.000,00         | 42.000,00         | 42.000,00         | 168.000,00          |
| <b>Programa:</b> 813 - ASSISTÊNCIA SOCIAL GERAL                          | 0,00         | 413.000,00        | 413.000,00        | 323.000,00        | 483.000,00        | 1.632.000,00        |
| <b>Ação:</b> 2.169 - ASSISTÊNCIA A PESSOAS CARENTES                      | 0,00         | 320.000,00        | 320.000,00        | 250.000,00        | 400.000,00        | 1.290.000,00        |
| <b>182 - 3.3.90.32.00</b>  | <b>0,00</b>  | <b>120.000,00</b> | <b>120.000,00</b> | <b>50.000,00</b>  | <b>50.000,00</b>  | <b>340.000,00</b>   |
| 101 - MSC - 1.501.0000 Recursos Próprios                                 | 0,00         | 120.000,00        | 120.000,00        | 50.000,00         | 50.000,00         | 340.000,00          |
| <b>184 - 3.3.90.48.00</b>  | <b>0,00</b>  | <b>200.000,00</b> | <b>200.000,00</b> | <b>200.000,00</b> | <b>350.000,00</b> | <b>950.000,00</b>   |
| 101 - MSC - 1.501.0000 Recursos Próprios                                 | 0,00         | 200.000,00        | 200.000,00        | 200.000,00        | 350.000,00        | 950.000,00          |
| <b>Ação:</b> 2.170 - AUXÍLIO NATALIDADE E FUNERAL                        | 0,00         | 56.000,00         | 56.000,00         | 36.000,00         | 46.000,00         | 194.000,00          |
| <b>185 - 3.3.90.08.00</b>  | <b>0,00</b>  | <b>6.000,00</b>   | <b>6.000,00</b>   | <b>6.000,00</b>   | <b>6.000,00</b>   | <b>24.000,00</b>    |
| 101 - MSC - 1.501.0000 Recursos Próprios                                 | 0,00         | 6.000,00          | 6.000,00          | 6.000,00          | 6.000,00          | 24.000,00           |
| <b>186 - 3.3.90.32.00</b>  | <b>0,00</b>  | <b>50.000,00</b>  | <b>50.000,00</b>  | <b>30.000,00</b>  | <b>40.000,00</b>  | <b>170.000,00</b>   |
| 101 - MSC - 1.501.0000 Recursos Próprios                                 | 0,00         | 50.000,00         | 50.000,00         | 30.000,00         | 40.000,00         | 170.000,00          |
| <b>Ação:</b> 2.171 - CIDADANIA, DOCUMENTAÇÃO E ASSISTÊNCIA               | 0,00         | 32.000,00         | 32.000,00         | 32.000,00         | 32.000,00         | 128.000,00          |
| <b>187 - 3.3.90.30.00</b>  | <b>0,00</b>  | <b>1.000,00</b>   | <b>1.000,00</b>   | <b>1.000,00</b>   | <b>1.000,00</b>   | <b>4.000,00</b>     |
| 101 - MSC - 1.501.0000 Recursos Próprios                                 | 0,00         | 1.000,00          | 1.000,00          | 1.000,00          | 1.000,00          | 4.000,00            |

**Demonstrativo de Compatibilidade entre PPA e LOA**

PPA 2022 - 2025 - Valores em R\$

|           |  | Valor global | 2022             | 2023             | 2024             | 2025             | Total             |
|-----------|--|--------------|------------------|------------------|------------------|------------------|-------------------|
|           | <b>188 - 3.3.90.32.00</b>  | <b>0,00</b>  | <b>30.000,00</b> | <b>30.000,00</b> | <b>30.000,00</b> | <b>30.000,00</b> | <b>120.000,00</b> |
|           | 101 - MSC - 1.501.0000 Recursos Próprios                             | 0,00         | 30.000,00        | 30.000,00        | 30.000,00        | 30.000,00        | 120.000,00        |
|           | <b>189 - 3.3.90.36.00</b>  | <b>0,00</b>  | <b>1.000,00</b>  | <b>1.000,00</b>  | <b>1.000,00</b>  | <b>1.000,00</b>  | <b>4.000,00</b>   |
|           | 101 - MSC - 1.501.0000 Recursos Próprios                             | 0,00         | 1.000,00         | 1.000,00         | 1.000,00         | 1.000,00         | 4.000,00          |
| Ação:     | 2.172 - DISTRIBUIÇÃO DE MATERIAL DE CONSTRUÇÃO                       | 0,00         | 5.000,00         | 5.000,00         | 5.000,00         | 5.000,00         | 20.000,00         |
|           | <b>190 - 3.3.90.32.00</b>  | <b>0,00</b>  | <b>5.000,00</b>  | <b>5.000,00</b>  | <b>5.000,00</b>  | <b>5.000,00</b>  | <b>20.000,00</b>  |
|           | 101 - MSC - 1.501.0000 Recursos Próprios                             | 0,00         | 5.000,00         | 5.000,00         | 5.000,00         | 5.000,00         | 20.000,00         |
| Programa: | 815 - GESTÃO DO SUAS   | 0,00         | 212.000,00       | 266.000,00       | 316.000,00       | 350.000,00       | 1.144.000,00      |
| Ação:     | 1.280 - AQUISIÇÃO DE MÓVEIS, MÁQUINAS E EQUIPAMENTOS DIVERSOS PARA O | 0,00         | 17.000,00        | 17.000,00        | 17.000,00        | 27.000,00        | 78.000,00         |
|           | <b>191 - 4.4.90.52.00</b>  | <b>0,00</b>  | <b>17.000,00</b> | <b>17.000,00</b> | <b>17.000,00</b> | <b>27.000,00</b> | <b>78.000,00</b>  |
|           | 101 - MSC - 1.501.0000 Recursos Próprios                             | 0,00         | 7.000,00         | 7.000,00         | 7.000,00         | 7.000,00         | 28.000,00         |
|           | 109 - MSC - 1.660.0000 Recursos Transferidos pelo FNAS               | 0,00         | 10.000,00        | 10.000,00        | 10.000,00        | 20.000,00        | 50.000,00         |
| Ação:     | 2.173 - MANUTENÇÃO DO ÍNDICE DE GESTÃO DESCENTRALIZADA DO SUAS (IGD- | 0,00         | 17.000,00        | 44.000,00        | 44.000,00        | 44.000,00        | 149.000,00        |
|           | <b>216 - 3.3.90.14.00</b>  | <b>0,00</b>  | <b>2.000,00</b>  | <b>11.000,00</b> | <b>11.000,00</b> | <b>11.000,00</b> | <b>35.000,00</b>  |
|           | 101 - MSC - 1.501.0000 Recursos Próprios                             | 0,00         | 1.000,00         | 1.000,00         | 1.000,00         | 1.000,00         | 4.000,00          |
|           | 109 - MSC - 1.660.0000 Recursos Transferidos pelo FNAS               | 0,00         | 1.000,00         | 10.000,00        | 10.000,00        | 10.000,00        | 31.000,00         |
|           | <b>192 - 3.3.90.30.00</b>  | <b>0,00</b>  | <b>7.000,00</b>  | <b>7.000,00</b>  | <b>7.000,00</b>  | <b>7.000,00</b>  | <b>28.000,00</b>  |
|           | 101 - MSC - 1.501.0000 Recursos Próprios                             | 0,00         | 2.000,00         | 2.000,00         | 2.000,00         | 2.000,00         | 8.000,00          |
|           | 109 - MSC - 1.660.0000 Recursos Transferidos pelo FNAS               | 0,00         | 5.000,00         | 5.000,00         | 5.000,00         | 5.000,00         | 20.000,00         |
|           | <b>193 - 3.3.90.36.00</b>  | <b>0,00</b>  | <b>4.000,00</b>  | <b>22.000,00</b> | <b>22.000,00</b> | <b>22.000,00</b> | <b>70.000,00</b>  |
|           | 101 - MSC - 1.501.0000 Recursos Próprios                             | 0,00         | 2.000,00         | 2.000,00         | 2.000,00         | 2.000,00         | 8.000,00          |
|           | 109 - MSC - 1.660.0000 Recursos Transferidos pelo FNAS               | 0,00         | 2.000,00         | 20.000,00        | 20.000,00        | 20.000,00        | 62.000,00         |
|           | <b>194 - 3.3.90.39.00</b>  | <b>0,00</b>  | <b>4.000,00</b>  | <b>4.000,00</b>  | <b>4.000,00</b>  | <b>4.000,00</b>  | <b>16.000,00</b>  |
|           | 101 - MSC - 1.501.0000 Recursos Próprios                             | 0,00         | 2.000,00         | 2.000,00         | 2.000,00         | 2.000,00         | 8.000,00          |
|           | 109 - MSC - 1.660.0000 Recursos Transferidos pelo FNAS               | 0,00         | 2.000,00         | 2.000,00         | 2.000,00         | 2.000,00         | 8.000,00          |
| Ação:     | 2.174 - MANUTENÇÃO DE AÇÕES DE ENFRENTAMENTO A COVID-19 - CUSTEIO.   | 0,00         | 6.000,00         | 6.000,00         | 6.000,00         | 30.000,00        | 48.000,00         |
|           | <b>217 - 3.3.90.30.00</b>  | <b>0,00</b>  | <b>2.000,00</b>  | <b>2.000,00</b>  | <b>2.000,00</b>  | <b>2.000,00</b>  | <b>8.000,00</b>   |
|           | 101 - MSC - 1.501.0000 Recursos Próprios                             | 0,00         | 1.000,00         | 1.000,00         | 1.000,00         | 1.000,00         | 4.000,00          |
|           | 109 - MSC - 1.660.0000 Recursos Transferidos pelo FNAS               | 0,00         | 1.000,00         | 1.000,00         | 1.000,00         | 1.000,00         | 4.000,00          |
|           | <b>218 - 3.3.90.36.00</b>  | <b>0,00</b>  | <b>2.000,00</b>  | <b>2.000,00</b>  | <b>2.000,00</b>  | <b>2.000,00</b>  | <b>8.000,00</b>   |
|           | 101 - MSC - 1.501.0000 Recursos Próprios                             | 0,00         | 1.000,00         | 1.000,00         | 1.000,00         | 1.000,00         | 4.000,00          |
|           | 109 - MSC - 1.660.0000 Recursos Transferidos pelo FNAS               | 0,00         | 1.000,00         | 1.000,00         | 1.000,00         | 1.000,00         | 4.000,00          |
|           | <b>197 - 3.3.90.39.00</b>  | <b>0,00</b>  | <b>2.000,00</b>  | <b>2.000,00</b>  | <b>2.000,00</b>  | <b>26.000,00</b> | <b>32.000,00</b>  |
|           | 101 - MSC - 1.501.0000 Recursos Próprios                             | 0,00         | 1.000,00         | 1.000,00         | 1.000,00         | 1.000,00         | 4.000,00          |
|           | 109 - MSC - 1.660.0000 Recursos Transferidos pelo FNAS               | 0,00         | 1.000,00         | 1.000,00         | 1.000,00         | 25.000,00        | 28.000,00         |
| Ação:     | 2.858 - MANUTENÇÃO DO ÍNDICE DE GESTÃO DESCENTRALIZADA DO PROGRAMA   | 0,00         | 172.000,00       | 29.000,00        | 29.000,00        | 29.000,00        | 259.000,00        |
|           | <b>221 - 3.3.90.14.00</b>  | <b>0,00</b>  | <b>6.000,00</b>  | <b>1.000,00</b>  | <b>1.000,00</b>  | <b>1.000,00</b>  | <b>9.000,00</b>   |

**Demonstrativo de Compatibilidade entre PPA e LOA**

PPA 2022 - 2025 - Valores em R\$

|  | Valor global | 2022              | 2023              | 2024              | 2025              | Total             |
|--|--------------|-------------------|-------------------|-------------------|-------------------|-------------------|
| 101 - MSC - 1.501.0000 Recursos Próprios   | 0,00         | 1.000,00          | 1.000,00          | 1.000,00          | 1.000,00          | 4.000,00          |
| 109 - MSC - 1.660.0000 Recursos Transferidos pelo FNAS                                 | 0,00         | 5.000,00          | 0,00              | 0,00              | 0,00              | 5.000,00          |
| <b>222 - 3.3.90.30.00</b>  | <b>0,00</b>  | <b>45.000,00</b>  | <b>15.000,00</b>  | <b>15.000,00</b>  | <b>15.000,00</b>  | <b>90.000,00</b>  |
| 101 - MSC - 1.501.0000 Recursos Próprios   | 0,00         | 15.000,00         | 15.000,00         | 15.000,00         | 15.000,00         | 60.000,00         |
| 109 - MSC - 1.660.0000 Recursos Transferidos pelo FNAS                                 | 0,00         | 30.000,00         | 0,00              | 0,00              | 0,00              | 30.000,00         |
| <b>223 - 3.3.90.36.00</b>  | <b>0,00</b>  | <b>103.000,00</b> | <b>3.000,00</b>   | <b>3.000,00</b>   | <b>3.000,00</b>   | <b>112.000,00</b> |
| 101 - MSC - 1.501.0000 Recursos Próprios   | 0,00         | 3.000,00          | 3.000,00          | 3.000,00          | 3.000,00          | 12.000,00         |
| 109 - MSC - 1.660.0000 Recursos Transferidos pelo FNAS                                 | 0,00         | 100.000,00        | 0,00              | 0,00              | 0,00              | 100.000,00        |
| <b>224 - 3.3.90.39.00</b>  | <b>0,00</b>  | <b>18.000,00</b>  | <b>10.000,00</b>  | <b>10.000,00</b>  | <b>10.000,00</b>  | <b>48.000,00</b>  |
| 101 - MSC - 1.501.0000 Recursos Próprios   | 0,00         | 1.000,00          | 10.000,00         | 10.000,00         | 10.000,00         | 31.000,00         |
| 109 - MSC - 1.660.0000 Recursos Transferidos pelo FNAS                                 | 0,00         | 17.000,00         | 0,00              | 0,00              | 0,00              | 17.000,00         |
| Ação: 2.870 - Manutenção do Índice de Gestão Descentralizada - Programa Auxilio Brasil | 0,00         | 0,00              | 170.000,00        | 220.000,00        | 220.000,00        | 610.000,00        |
| <b>1002 - 3.3.90.14.00</b>   | <b>0,00</b>  | <b>0,00</b>       | <b>5.000,00</b>   | <b>5.000,00</b>   | <b>5.000,00</b>   | <b>15.000,00</b>  |
| 109 - MSC - 1.660.0000 Recursos Transferidos pelo FNAS                                 | 0,00         | 0,00              | 5.000,00          | 5.000,00          | 5.000,00          | 15.000,00         |
| <b>1003 - 3.3.90.30.00</b>   | <b>0,00</b>  | <b>0,00</b>       | <b>30.000,00</b>  | <b>30.000,00</b>  | <b>30.000,00</b>  | <b>90.000,00</b>  |
| 109 - MSC - 1.660.0000 Recursos Transferidos pelo FNAS                                 | 0,00         | 0,00              | 30.000,00         | 30.000,00         | 30.000,00         | 90.000,00         |
| <b>1004 - 3.3.90.36.00</b>   | <b>0,00</b>  | <b>0,00</b>       | <b>100.000,00</b> | <b>150.000,00</b> | <b>150.000,00</b> | <b>400.000,00</b> |
| 109 - MSC - 1.660.0000 Recursos Transferidos pelo FNAS                                 | 0,00         | 0,00              | 100.000,00        | 150.000,00        | 150.000,00        | 400.000,00        |
| <b>1005 - 3.3.90.39.00</b>   | <b>0,00</b>  | <b>0,00</b>       | <b>35.000,00</b>  | <b>35.000,00</b>  | <b>35.000,00</b>  | <b>105.000,00</b> |
| 109 - MSC - 1.660.0000 Recursos Transferidos pelo FNAS                                 | 0,00         | 0,00              | 35.000,00         | 35.000,00         | 35.000,00         | 105.000,00        |
| Programa: 816 - PROTEÇÃO SOCIAL ESPECIAL DE ALTA COMPLEXIDADE                          | 0,00         | 95.000,00         | 95.000,00         | 68.000,00         | 105.000,00        | 363.000,00        |
| Ação: 2.163 - MANUTENÇÃO DE SERVIÇO DE ACOLHIMENTO INSTITUCIONAL PARA                  | 0,00         | 6.000,00          | 6.000,00          | 6.000,00          | 6.000,00          | 24.000,00         |
| <b>156 - 3.3.90.30.00</b>  | <b>0,00</b>  | <b>2.000,00</b>   | <b>2.000,00</b>   | <b>2.000,00</b>   | <b>2.000,00</b>   | <b>8.000,00</b>   |
| 101 - MSC - 1.501.0000 Recursos Próprios   | 0,00         | 1.000,00          | 1.000,00          | 1.000,00          | 1.000,00          | 4.000,00          |
| 109 - MSC - 1.660.0000 Recursos Transferidos pelo FNAS                                 | 0,00         | 1.000,00          | 1.000,00          | 1.000,00          | 1.000,00          | 4.000,00          |
| <b>157 - 3.3.90.36.00</b>  | <b>0,00</b>  | <b>2.000,00</b>   | <b>2.000,00</b>   | <b>2.000,00</b>   | <b>2.000,00</b>   | <b>8.000,00</b>   |
| 101 - MSC - 1.501.0000 Recursos Próprios   | 0,00         | 1.000,00          | 1.000,00          | 1.000,00          | 1.000,00          | 4.000,00          |
| 109 - MSC - 1.660.0000 Recursos Transferidos pelo FNAS                                 | 0,00         | 1.000,00          | 1.000,00          | 1.000,00          | 1.000,00          | 4.000,00          |
| <b>158 - 3.3.90.39.00</b>  | <b>0,00</b>  | <b>2.000,00</b>   | <b>2.000,00</b>   | <b>2.000,00</b>   | <b>2.000,00</b>   | <b>8.000,00</b>   |
| 101 - MSC - 1.501.0000 Recursos Próprios   | 0,00         | 1.000,00          | 1.000,00          | 1.000,00          | 1.000,00          | 4.000,00          |
| 109 - MSC - 1.660.0000 Recursos Transferidos pelo FNAS                                 | 0,00         | 1.000,00          | 1.000,00          | 1.000,00          | 1.000,00          | 4.000,00          |
| Ação: 2.175 - MANUTENÇÃO DE AÇÕES E SERVIÇOS DE PROTEÇÃO EM SITUAÇÕES DE               | 0,00         | 15.000,00         | 15.000,00         | 15.000,00         | 15.000,00         | 60.000,00         |
| <b>198 - 3.3.90.32.00</b>  | <b>0,00</b>  | <b>5.000,00</b>   | <b>5.000,00</b>   | <b>5.000,00</b>   | <b>5.000,00</b>   | <b>20.000,00</b>  |
| 101 - MSC - 1.501.0000 Recursos Próprios   | 0,00         | 5.000,00          | 5.000,00          | 5.000,00          | 5.000,00          | 20.000,00         |
| <b>199 - 3.3.90.48.00</b>  | <b>0,00</b>  | <b>10.000,00</b>  | <b>10.000,00</b>  | <b>10.000,00</b>  | <b>10.000,00</b>  | <b>40.000,00</b>  |
| 101 - MSC - 1.501.0000 Recursos Próprios   | 0,00         | 10.000,00         | 10.000,00         | 10.000,00         | 10.000,00         | 40.000,00         |
| Ação: 2.178 - AÇÕES E SERVIÇOS DE ACOLHIMENTO PARA ASSISTÊNCIA INTEGRAL A              | 0,00         | 74.000,00         | 74.000,00         | 47.000,00         | 84.000,00         | 279.000,00        |

**Demonstrativo de Compatibilidade entre PPA e LOA**

PPA 2022 - 2025 - Valores em R\$

|  | Valor global | 2022              | 2023              | 2024              | 2025              | Total             |
|--|--------------|-------------------|-------------------|-------------------|-------------------|-------------------|
| <b>206 - 3.1.90.04.00</b>  | <b>0,00</b>  | <b>30.000,00</b>  | <b>30.000,00</b>  | <b>15.000,00</b>  | <b>15.000,00</b>  | <b>90.000,00</b>  |
| 101 - MSC - 1.501.0000 Recursos Próprios   | 0,00         | 30.000,00         | 30.000,00         | 15.000,00         | 15.000,00         | 90.000,00         |
| <b>207 - 3.3.90.14.00</b>  | <b>0,00</b>  | <b>2.000,00</b>   | <b>2.000,00</b>   | <b>2.000,00</b>   | <b>2.000,00</b>   | <b>8.000,00</b>   |
| 101 - MSC - 1.501.0000 Recursos Próprios   | 0,00         | 2.000,00          | 2.000,00          | 2.000,00          | 2.000,00          | 8.000,00          |
| <b>208 - 3.3.90.30.00</b>  | <b>0,00</b>  | <b>32.000,00</b>  | <b>32.000,00</b>  | <b>20.000,00</b>  | <b>45.000,00</b>  | <b>129.000,00</b> |
| 101 - MSC - 1.501.0000 Recursos Próprios   | 0,00         | 32.000,00         | 32.000,00         | 20.000,00         | 45.000,00         | 129.000,00        |
| <b>209 - 3.3.90.36.00</b>  | <b>0,00</b>  | <b>2.000,00</b>   | <b>2.000,00</b>   | <b>2.000,00</b>   | <b>2.000,00</b>   | <b>8.000,00</b>   |
| 101 - MSC - 1.501.0000 Recursos Próprios   | 0,00         | 2.000,00          | 2.000,00          | 2.000,00          | 2.000,00          | 8.000,00          |
| <b>210 - 3.3.90.39.00</b>  | <b>0,00</b>  | <b>8.000,00</b>   | <b>8.000,00</b>   | <b>8.000,00</b>   | <b>20.000,00</b>  | <b>44.000,00</b>  |
| 101 - MSC - 1.501.0000 Recursos Próprios   | 0,00         | 8.000,00          | 8.000,00          | 8.000,00          | 20.000,00         | 44.000,00         |
| Programa: 2702 - PROTEÇÃO SOCIAL ESPECIAL DE MÉDIA COMPLEXIDADE                  | 0,00         | 452.000,00        | 738.000,00        | 913.000,00        | 853.000,00        | 2.956.000,00      |
| Ação: 1.293 - CONSTRUÇÃO, REFORMA E/OU AMPLIAÇÃO DE CREAS.                       | 0,00         | 30.000,00         | 70.000,00         | 70.000,00         | 120.000,00        | 290.000,00        |
| <b>226 - 4.4.90.51.00</b>  | <b>0,00</b>  | <b>30.000,00</b>  | <b>70.000,00</b>  | <b>70.000,00</b>  | <b>120.000,00</b> | <b>290.000,00</b> |
| 101 - MSC - 1.501.0000 Recursos Próprios   | 0,00         | 10.000,00         | 10.000,00         | 10.000,00         | 10.000,00         | 40.000,00         |
| 109 - MSC - 1.660.0000 Recursos Transferidos pelo FNAS                           | 0,00         | 10.000,00         | 10.000,00         | 10.000,00         | 10.000,00         | 40.000,00         |
| 117 - MSC - 1.665.0000 Transferência de Convênio Vinculados à Assistência Social | 0,00         | 10.000,00         | 50.000,00         | 50.000,00         | 100.000,00        | 210.000,00        |
| Ação: 1.294 - AQUISIÇÃO DE MÓVEIS, MÁQUINAS E EQUIPAMENTOS DIVERSOS PARA O       | 0,00         | 161.000,00        | 201.000,00        | 201.000,00        | 201.000,00        | 764.000,00        |
| <b>227 - 4.4.90.52.00</b>  | <b>0,00</b>  | <b>161.000,00</b> | <b>201.000,00</b> | <b>201.000,00</b> | <b>201.000,00</b> | <b>764.000,00</b> |
| 101 - MSC - 1.501.0000 Recursos Próprios   | 0,00         | 1.000,00          | 1.000,00          | 1.000,00          | 1.000,00          | 4.000,00          |
| 109 - MSC - 1.660.0000 Recursos Transferidos pelo FNAS                           | 0,00         | 10.000,00         | 50.000,00         | 50.000,00         | 50.000,00         | 160.000,00        |
| 117 - MSC - 1.665.0000 Transferência de Convênio Vinculados à Assistência Social | 0,00         | 150.000,00        | 150.000,00        | 150.000,00        | 150.000,00        | 600.000,00        |
| Ação: 2.159 - MANUTENÇÃO DO SERVIÇO DE PROTEÇÃO SOCIAL ESPECIAL PARA             | 0,00         | 15.000,00         | 15.000,00         | 15.000,00         | 15.000,00         | 60.000,00         |
| <b>121 - 3.3.90.30.00</b>  | <b>0,00</b>  | <b>5.000,00</b>   | <b>5.000,00</b>   | <b>5.000,00</b>   | <b>5.000,00</b>   | <b>20.000,00</b>  |
| 101 - MSC - 1.501.0000 Recursos Próprios   | 0,00         | 5.000,00          | 5.000,00          | 5.000,00          | 5.000,00          | 20.000,00         |
| <b>122 - 3.3.90.36.00</b>  | <b>0,00</b>  | <b>5.000,00</b>   | <b>5.000,00</b>   | <b>5.000,00</b>   | <b>5.000,00</b>   | <b>20.000,00</b>  |
| 101 - MSC - 1.501.0000 Recursos Próprios   | 0,00         | 5.000,00          | 5.000,00          | 5.000,00          | 5.000,00          | 20.000,00         |
| <b>123 - 3.3.90.39.00</b>  | <b>0,00</b>  | <b>5.000,00</b>   | <b>5.000,00</b>   | <b>5.000,00</b>   | <b>5.000,00</b>   | <b>20.000,00</b>  |
| 101 - MSC - 1.501.0000 Recursos Próprios   | 0,00         | 5.000,00          | 5.000,00          | 5.000,00          | 5.000,00          | 20.000,00         |
| Ação: 2.860 - MANUTENÇÃO DO SERVIÇO DE PAIF NO ÂMBITO DO CREAS.                  | 0,00         | 246.000,00        | 452.000,00        | 627.000,00        | 517.000,00        | 1.842.000,00      |
| <b>228 - 3.1.90.04.00</b>  | <b>0,00</b>  | <b>3.000,00</b>   | <b>3.000,00</b>   | <b>3.000,00</b>   | <b>3.000,00</b>   | <b>12.000,00</b>  |
| 101 - MSC - 1.501.0000 Recursos Próprios   | 0,00         | 2.000,00          | 2.000,00          | 2.000,00          | 2.000,00          | 8.000,00          |
| 109 - MSC - 1.660.0000 Recursos Transferidos pelo FNAS                           | 0,00         | 1.000,00          | 1.000,00          | 1.000,00          | 1.000,00          | 4.000,00          |
| <b>229 - 3.1.90.11.00</b>  | <b>0,00</b>  | <b>120.000,00</b> | <b>220.000,00</b> | <b>200.000,00</b> | <b>130.000,00</b> | <b>670.000,00</b> |
| 101 - MSC - 1.501.0000 Recursos Próprios   | 0,00         | 30.000,00         | 100.000,00        | 80.000,00         | 80.000,00         | 290.000,00        |
| 109 - MSC - 1.660.0000 Recursos Transferidos pelo FNAS                           | 0,00         | 90.000,00         | 120.000,00        | 120.000,00        | 50.000,00         | 380.000,00        |
| <b>230 - 3.1.90.13.00</b>  | <b>0,00</b>  | <b>2.000,00</b>   | <b>40.000,00</b>  | <b>40.000,00</b>  | <b>40.000,00</b>  | <b>122.000,00</b> |
| 101 - MSC - 1.501.0000 Recursos Próprios   | 0,00         | 1.000,00          | 10.000,00         | 10.000,00         | 10.000,00         | 31.000,00         |

**Demonstrativo de Compatibilidade entre PPA e LOA**

**PPA 2022 - 2025 - Valores em R\$**

|   | Valor global | 2022             | 2023             | 2024              | 2025              | Total             |
|---|--------------|------------------|------------------|-------------------|-------------------|-------------------|
| 109 - MSC - 1.660.0000 Recursos Transferidos pelo FNAS                                    | 0,00         | 1.000,00         | 30.000,00        | 30.000,00         | 30.000,00         | 91.000,00         |
| <b>231 - 3.1.90.94.00</b>   | <b>0,00</b>  | <b>2.000,00</b>  | <b>40.000,00</b> | <b>40.000,00</b>  | <b>40.000,00</b>  | <b>122.000,00</b> |
| 101 - MSC - 1.501.0000 Recursos Próprios  | 0,00         | 1.000,00         | 10.000,00        | 10.000,00         | 10.000,00         | 31.000,00         |
| 109 - MSC - 1.660.0000 Recursos Transferidos pelo FNAS                                    | 0,00         | 1.000,00         | 30.000,00        | 30.000,00         | 30.000,00         | 91.000,00         |
| <b>232 - 3.1.91.13.00</b>   | <b>0,00</b>  | <b>10.000,00</b> | <b>15.000,00</b> | <b>15.000,00</b>  | <b>15.000,00</b>  | <b>55.000,00</b>  |
| 101 - MSC - 1.501.0000 Recursos Próprios  | 0,00         | 5.000,00         | 10.000,00        | 10.000,00         | 10.000,00         | 35.000,00         |
| 109 - MSC - 1.660.0000 Recursos Transferidos pelo FNAS                                    | 0,00         | 5.000,00         | 5.000,00         | 5.000,00          | 5.000,00          | 20.000,00         |
| <b>233 - 3.3.90.08.00</b>   | <b>0,00</b>  | <b>1.000,00</b>  | <b>1.000,00</b>  | <b>1.000,00</b>   | <b>1.000,00</b>   | <b>4.000,00</b>   |
| 109 - MSC - 1.660.0000 Recursos Transferidos pelo FNAS                                    | 0,00         | 1.000,00         | 1.000,00         | 1.000,00          | 1.000,00          | 4.000,00          |
| <b>234 - 3.3.90.14.00</b>   | <b>0,00</b>  | <b>2.000,00</b>  | <b>2.000,00</b>  | <b>11.000,00</b>  | <b>11.000,00</b>  | <b>26.000,00</b>  |
| 101 - MSC - 1.501.0000 Recursos Próprios  | 0,00         | 1.000,00         | 1.000,00         | 1.000,00          | 1.000,00          | 4.000,00          |
| 109 - MSC - 1.660.0000 Recursos Transferidos pelo FNAS                                    | 0,00         | 1.000,00         | 1.000,00         | 10.000,00         | 10.000,00         | 22.000,00         |
| <b>235 - 3.3.90.30.00</b>   | <b>0,00</b>  | <b>39.000,00</b> | <b>39.000,00</b> | <b>135.000,00</b> | <b>85.000,00</b>  | <b>298.000,00</b> |
| 101 - MSC - 1.501.0000 Recursos Próprios  | 0,00         | 19.000,00        | 19.000,00        | 5.000,00          | 5.000,00          | 48.000,00         |
| 109 - MSC - 1.660.0000 Recursos Transferidos pelo FNAS                                    | 0,00         | 10.000,00        | 10.000,00        | 100.000,00        | 50.000,00         | 170.000,00        |
| 126 - MSC - 1.661.0000 - FEAS - Transferências dos Fundos Estaduais de Assistência Social | 0,00         | 10.000,00        | 10.000,00        | 30.000,00         | 30.000,00         | 80.000,00         |
| <b>236 - 3.3.90.36.00</b>   | <b>0,00</b>  | <b>50.000,00</b> | <b>70.000,00</b> | <b>130.000,00</b> | <b>60.000,00</b>  | <b>310.000,00</b> |
| 101 - MSC - 1.501.0000 Recursos Próprios  | 0,00         | 10.000,00        | 10.000,00        | 10.000,00         | 10.000,00         | 40.000,00         |
| 109 - MSC - 1.660.0000 Recursos Transferidos pelo FNAS                                    | 0,00         | 30.000,00        | 50.000,00        | 100.000,00        | 30.000,00         | 210.000,00        |
| 126 - MSC - 1.661.0000 - FEAS - Transferências dos Fundos Estaduais de Assistência Social | 0,00         | 10.000,00        | 10.000,00        | 20.000,00         | 20.000,00         | 60.000,00         |
| <b>237 - 3.3.90.39.00</b>   | <b>0,00</b>  | <b>16.000,00</b> | <b>21.000,00</b> | <b>51.000,00</b>  | <b>131.000,00</b> | <b>219.000,00</b> |
| 101 - MSC - 1.501.0000 Recursos Próprios  | 0,00         | 1.000,00         | 1.000,00         | 1.000,00          | 1.000,00          | 4.000,00          |
| 109 - MSC - 1.660.0000 Recursos Transferidos pelo FNAS                                    | 0,00         | 10.000,00        | 10.000,00        | 10.000,00         | 90.000,00         | 120.000,00        |
| 126 - MSC - 1.661.0000 - FEAS - Transferências dos Fundos Estaduais de Assistência Social | 0,00         | 5.000,00         | 10.000,00        | 40.000,00         | 40.000,00         | 95.000,00         |
| <b>985 - 3.3.90.92.00</b>   | <b>0,00</b>  | <b>1.000,00</b>  | <b>1.000,00</b>  | <b>1.000,00</b>   | <b>1.000,00</b>   | <b>4.000,00</b>   |
| 101 - MSC - 1.501.0000 Recursos Próprios  | 0,00         | 1.000,00         | 1.000,00         | 1.000,00          | 1.000,00          | 4.000,00          |
| Subfunção: 306 - Alimentação e Nutrição   | 0,00         | 0,00             | 60.000,00        | 140.000,00        | 136.000,00        | 336.000,00        |
| Programa: 812 - GESTÃO DO FUNDO MUNICIPAL DE ASSISTÊNCIA SOCIAL                           | 0,00         | 0,00             | 60.000,00        | 140.000,00        | 136.000,00        | 336.000,00        |
| Ação: 1.308 - Aquisição de Móveis, Equipamentos e material permanente para a cozinha      | 0,00         | 0,00             | 15.000,00        | 40.000,00         | 40.000,00         | 95.000,00         |
| <b>1006 - 4.4.90.52.00</b>  | <b>0,00</b>  | <b>0,00</b>      | <b>15.000,00</b> | <b>40.000,00</b>  | <b>40.000,00</b>  | <b>95.000,00</b>  |
| 126 - MSC - 1.661.0000 - FEAS - Transferências dos Fundos Estaduais de Assistência Social | 0,00         | 0,00             | 15.000,00        | 40.000,00         | 40.000,00         | 95.000,00         |
| Ação: 2.871 - Implantação e manutenção de cozinha comunitária no Município                | 0,00         | 0,00             | 45.000,00        | 100.000,00        | 96.000,00         | 241.000,00        |
| <b>1010 - 3.3.90.14.00</b>  | <b>0,00</b>  | <b>0,00</b>      | <b>5.000,00</b>  | <b>5.000,00</b>   | <b>5.000,00</b>   | <b>15.000,00</b>  |
| 126 - MSC - 1.661.0000 - FEAS - Transferências dos Fundos Estaduais de Assistência Social | 0,00         | 0,00             | 5.000,00         | 5.000,00          | 5.000,00          | 15.000,00         |
| <b>1007 - 3.3.90.30.00</b>  | <b>0,00</b>  | <b>0,00</b>      | <b>10.000,00</b> | <b>20.000,00</b>  | <b>31.000,00</b>  | <b>61.000,00</b>  |
| 126 - MSC - 1.661.0000 - FEAS - Transferências dos Fundos Estaduais de Assistência Social | 0,00         | 0,00             | 10.000,00        | 20.000,00         | 31.000,00         | 61.000,00         |
| <b>1008 - 3.3.90.36.00</b>  | <b>0,00</b>  | <b>0,00</b>      | <b>10.000,00</b> | <b>20.000,00</b>  | <b>25.000,00</b>  | <b>55.000,00</b>  |

**Demonstrativo de Compatibilidade entre PPA e LOA**

PPA 2022 - 2025 - Valores em R\$

|   | Valor global | 2022              | 2023              | 2024              | 2025              | Total               |
|---|--------------|-------------------|-------------------|-------------------|-------------------|---------------------|
| 126 - MSC - 1.661.0000 - FEAS - Transferências dos Fundos Estaduais de Assistência Social | 0,00         | 0,00              | 10.000,00         | 20.000,00         | 25.000,00         | 55.000,00           |
| <b>1009 - 3.3.90.39.00</b>  | <b>0,00</b>  | <b>0,00</b>       | <b>10.000,00</b>  | <b>45.000,00</b>  | <b>25.000,00</b>  | <b>80.000,00</b>    |
| 126 - MSC - 1.661.0000 - FEAS - Transferências dos Fundos Estaduais de Assistência Social | 0,00         | 0,00              | 10.000,00         | 45.000,00         | 25.000,00         | 80.000,00           |
| <b>1011 - 3.3.90.47.00</b>  | <b>0,00</b>  | <b>0,00</b>       | <b>10.000,00</b>  | <b>10.000,00</b>  | <b>10.000,00</b>  | <b>30.000,00</b>    |
| 126 - MSC - 1.661.0000 - FEAS - Transferências dos Fundos Estaduais de Assistência Social | 0,00         | 0,00              | 10.000,00         | 10.000,00         | 10.000,00         | 30.000,00           |
| Subfunção: 333 - Empregabilidade  | 0,00         | 19.000,00         | 19.000,00         | 19.000,00         | 19.000,00         | 76.000,00           |
| Programa: 811 - INCLUSÃO PRODUTIVA DE PESSOAS EM SITUAÇÃO DE VULNERABILIDADE              | 0,00         | 19.000,00         | 19.000,00         | 19.000,00         | 19.000,00         | 76.000,00           |
| Ação: 1.93 - ESTRUTURAÇÃO, ADEQUAÇÃO E AMPLIAÇÃO NO PROGRAMA DE INCLUSÃO                  | 0,00         | 6.000,00          | 6.000,00          | 6.000,00          | 6.000,00          | 24.000,00           |
| <b>242 - 4.4.90.51.00</b>   | <b>0,00</b>  | <b>5.000,00</b>   | <b>5.000,00</b>   | <b>5.000,00</b>   | <b>5.000,00</b>   | <b>20.000,00</b>    |
| 101 - MSC - 1.501.0000 Recursos Próprios  | 0,00         | 5.000,00          | 5.000,00          | 5.000,00          | 5.000,00          | 20.000,00           |
| <b>243 - 4.4.90.52.00</b>   | <b>0,00</b>  | <b>1.000,00</b>   | <b>1.000,00</b>   | <b>1.000,00</b>   | <b>1.000,00</b>   | <b>4.000,00</b>     |
| 101 - MSC - 1.501.0000 Recursos Próprios  | 0,00         | 1.000,00          | 1.000,00          | 1.000,00          | 1.000,00          | 4.000,00            |
| Ação: 2.168 - QUALIFICAÇÃO PROFISSIONAL E EMPREGABILIDADE.                                | 0,00         | 6.000,00          | 6.000,00          | 6.000,00          | 6.000,00          | 24.000,00           |
| <b>244 - 3.3.90.30.00</b>   | <b>0,00</b>  | <b>1.000,00</b>   | <b>1.000,00</b>   | <b>1.000,00</b>   | <b>1.000,00</b>   | <b>4.000,00</b>     |
| 101 - MSC - 1.501.0000 Recursos Próprios  | 0,00         | 1.000,00          | 1.000,00          | 1.000,00          | 1.000,00          | 4.000,00            |
| <b>179 - 3.3.90.36.00</b>   | <b>0,00</b>  | <b>2.000,00</b>   | <b>2.000,00</b>   | <b>2.000,00</b>   | <b>2.000,00</b>   | <b>8.000,00</b>     |
| 101 - MSC - 1.501.0000 Recursos Próprios  | 0,00         | 2.000,00          | 2.000,00          | 2.000,00          | 2.000,00          | 8.000,00            |
| <b>180 - 3.3.90.39.00</b>   | <b>0,00</b>  | <b>2.000,00</b>   | <b>2.000,00</b>   | <b>2.000,00</b>   | <b>2.000,00</b>   | <b>8.000,00</b>     |
| 101 - MSC - 1.501.0000 Recursos Próprios  | 0,00         | 2.000,00          | 2.000,00          | 2.000,00          | 2.000,00          | 8.000,00            |
| <b>181 - 3.3.90.48.00</b>   | <b>0,00</b>  | <b>1.000,00</b>   | <b>1.000,00</b>   | <b>1.000,00</b>   | <b>1.000,00</b>   | <b>4.000,00</b>     |
| 101 - MSC - 1.501.0000 Recursos Próprios  | 0,00         | 1.000,00          | 1.000,00          | 1.000,00          | 1.000,00          | 4.000,00            |
| Ação: 2.179 - MANUTENÇÃO DE AÇÕES DE INCLUSÃO PRODUTIVA                                   | 0,00         | 7.000,00          | 7.000,00          | 7.000,00          | 7.000,00          | 28.000,00           |
| <b>238 - 3.3.90.30.00</b>   | <b>0,00</b>  | <b>2.000,00</b>   | <b>2.000,00</b>   | <b>2.000,00</b>   | <b>2.000,00</b>   | <b>8.000,00</b>     |
| 101 - MSC - 1.501.0000 Recursos Próprios  | 0,00         | 2.000,00          | 2.000,00          | 2.000,00          | 2.000,00          | 8.000,00            |
| <b>239 - 3.3.90.32.00</b>   | <b>0,00</b>  | <b>1.000,00</b>   | <b>1.000,00</b>   | <b>1.000,00</b>   | <b>1.000,00</b>   | <b>4.000,00</b>     |
| 101 - MSC - 1.501.0000 Recursos Próprios  | 0,00         | 1.000,00          | 1.000,00          | 1.000,00          | 1.000,00          | 4.000,00            |
| <b>240 - 3.3.90.36.00</b>   | <b>0,00</b>  | <b>2.000,00</b>   | <b>2.000,00</b>   | <b>2.000,00</b>   | <b>2.000,00</b>   | <b>8.000,00</b>     |
| 101 - MSC - 1.501.0000 Recursos Próprios  | 0,00         | 2.000,00          | 2.000,00          | 2.000,00          | 2.000,00          | 8.000,00            |
| <b>241 - 3.3.90.39.00</b>   | <b>0,00</b>  | <b>2.000,00</b>   | <b>2.000,00</b>   | <b>2.000,00</b>   | <b>2.000,00</b>   | <b>8.000,00</b>     |
| 101 - MSC - 1.501.0000 Recursos Próprios  | 0,00         | 2.000,00          | 2.000,00          | 2.000,00          | 2.000,00          | 8.000,00            |
| <b>Unidade orçamentária: 7003 - FUNDECA</b>   | <b>0,00</b>  | <b>515.000,00</b> | <b>676.900,00</b> | <b>438.000,00</b> | <b>542.000,00</b> | <b>2.171.900,00</b> |
| Função: 8 - Assistência Social  | 0,00         | 515.000,00        | 676.900,00        | 438.000,00        | 542.000,00        | 2.171.900,00        |
| Subfunção: 122 - Administração Geral  | 0,00         | 455.000,00        | 494.000,00        | 354.000,00        | 398.000,00        | 1.701.000,00        |
| Programa: 822 - GESTÃO ADMINISTRATIVA DO FUNDO MUNICIPAL DOS DIREITOS DA CRIANÇA          | 0,00         | 455.000,00        | 494.000,00        | 354.000,00        | 398.000,00        | 1.701.000,00        |
| Ação: 1.95 - ESTRUTURAÇÃO DO CONSELHO TUTELAR   | 0,00         | 30.000,00         | 30.000,00         | 30.000,00         | 30.000,00         | 120.000,00          |
| <b>258 - 4.4.90.52.00</b>   | <b>0,00</b>  | <b>30.000,00</b>  | <b>30.000,00</b>  | <b>30.000,00</b>  | <b>30.000,00</b>  | <b>120.000,00</b>   |
| 101 - MSC - 1.501.0000 Recursos Próprios  | 0,00         | 30.000,00         | 30.000,00         | 30.000,00         | 30.000,00         | 120.000,00          |

**Demonstrativo de Compatibilidade entre PPA e LOA**

PPA 2022 - 2025 - Valores em R\$

|            |   | Valor global | 2022              | 2023              | 2024              | 2025              | Total             |
|------------|---|--------------|-------------------|-------------------|-------------------|-------------------|-------------------|
| Ação:      | 1.282 - AQUISIÇÃO DE MÓVEIS, MÁQUINAS E EQUIPAMENTOS PARA O FUNDECA | 0,00         | 30.000,00         | 30.000,00         | 30.000,00         | 30.000,00         | 120.000,00        |
|            | <b>247 - 4.4.90.52.00</b>   | <b>0,00</b>  | <b>30.000,00</b>  | <b>30.000,00</b>  | <b>30.000,00</b>  | <b>30.000,00</b>  | <b>120.000,00</b> |
|            | 101 - MSC - 1.501.0000 Recursos Próprios                            | 0,00         | 30.000,00         | 30.000,00         | 30.000,00         | 30.000,00         | 120.000,00        |
| Ação:      | 2.181 - MANUTENÇÃO DAS ATIVIDADES DO FUNDECA                        | 0,00         | 27.000,00         | 56.000,00         | 46.000,00         | 46.000,00         | 175.000,00        |
|            | <b>248 - 3.3.90.14.00</b>   | <b>0,00</b>  | <b>1.000,00</b>   | <b>1.000,00</b>   | <b>1.000,00</b>   | <b>1.000,00</b>   | <b>4.000,00</b>   |
|            | 101 - MSC - 1.501.0000 Recursos Próprios                            | 0,00         | 1.000,00          | 1.000,00          | 1.000,00          | 1.000,00          | 4.000,00          |
|            | <b>249 - 3.3.90.30.00</b>   | <b>0,00</b>  | <b>1.000,00</b>   | <b>30.000,00</b>  | <b>20.000,00</b>  | <b>20.000,00</b>  | <b>71.000,00</b>  |
|            | 101 - MSC - 1.501.0000 Recursos Próprios                            | 0,00         | 1.000,00          | 30.000,00         | 20.000,00         | 20.000,00         | 71.000,00         |
|            | <b>250 - 3.3.90.36.00</b>   | <b>0,00</b>  | <b>5.000,00</b>   | <b>5.000,00</b>   | <b>5.000,00</b>   | <b>5.000,00</b>   | <b>20.000,00</b>  |
|            | 101 - MSC - 1.501.0000 Recursos Próprios                            | 0,00         | 5.000,00          | 5.000,00          | 5.000,00          | 5.000,00          | 20.000,00         |
|            | <b>251 - 3.3.90.39.00</b>   | <b>0,00</b>  | <b>20.000,00</b>  | <b>20.000,00</b>  | <b>20.000,00</b>  | <b>20.000,00</b>  | <b>80.000,00</b>  |
|            | 101 - MSC - 1.501.0000 Recursos Próprios                            | 0,00         | 20.000,00         | 20.000,00         | 20.000,00         | 20.000,00         | 80.000,00         |
| Ação:      | 2.184 - AÇÕES DE APOIO OPERACIONAL E TÉCNICO DE FORTALECIMENTO DO   | 0,00         | 368.000,00        | 378.000,00        | 248.000,00        | 292.000,00        | 1.286.000,00      |
|            | <b>259 - 3.1.90.11.00</b>   | <b>0,00</b>  | <b>200.000,00</b> | <b>200.000,00</b> | <b>140.000,00</b> | <b>180.000,00</b> | <b>720.000,00</b> |
|            | 101 - MSC - 1.501.0000 Recursos Próprios                            | 0,00         | 200.000,00        | 200.000,00        | 140.000,00        | 180.000,00        | 720.000,00        |
|            | <b>260 - 3.1.90.13.00</b>   | <b>0,00</b>  | <b>30.000,00</b>  | <b>40.000,00</b>  | <b>30.000,00</b>  | <b>34.000,00</b>  | <b>134.000,00</b> |
|            | 101 - MSC - 1.501.0000 Recursos Próprios                            | 0,00         | 30.000,00         | 40.000,00         | 30.000,00         | 34.000,00         | 134.000,00        |
|            | <b>261 - 3.1.90.94.00</b>   | <b>0,00</b>  | <b>8.000,00</b>   | <b>8.000,00</b>   | <b>8.000,00</b>   | <b>8.000,00</b>   | <b>32.000,00</b>  |
|            | 101 - MSC - 1.501.0000 Recursos Próprios                            | 0,00         | 8.000,00          | 8.000,00          | 8.000,00          | 8.000,00          | 32.000,00         |
|            | <b>262 - 3.3.90.14.00</b>   | <b>0,00</b>  | <b>20.000,00</b>  | <b>20.000,00</b>  | <b>10.000,00</b>  | <b>10.000,00</b>  | <b>60.000,00</b>  |
|            | 101 - MSC - 1.501.0000 Recursos Próprios                            | 0,00         | 20.000,00         | 20.000,00         | 10.000,00         | 10.000,00         | 60.000,00         |
|            | <b>263 - 3.3.90.30.00</b>   | <b>0,00</b>  | <b>40.000,00</b>  | <b>40.000,00</b>  | <b>20.000,00</b>  | <b>20.000,00</b>  | <b>120.000,00</b> |
|            | 101 - MSC - 1.501.0000 Recursos Próprios                            | 0,00         | 40.000,00         | 40.000,00         | 20.000,00         | 20.000,00         | 120.000,00        |
|            | <b>264 - 3.3.90.36.00</b>   | <b>0,00</b>  | <b>30.000,00</b>  | <b>30.000,00</b>  | <b>20.000,00</b>  | <b>20.000,00</b>  | <b>100.000,00</b> |
|            | 101 - MSC - 1.501.0000 Recursos Próprios                            | 0,00         | 30.000,00         | 30.000,00         | 20.000,00         | 20.000,00         | 100.000,00        |
|            | <b>265 - 3.3.90.39.00</b>   | <b>0,00</b>  | <b>40.000,00</b>  | <b>40.000,00</b>  | <b>20.000,00</b>  | <b>20.000,00</b>  | <b>120.000,00</b> |
|            | 101 - MSC - 1.501.0000 Recursos Próprios                            | 0,00         | 40.000,00         | 40.000,00         | 20.000,00         | 20.000,00         | 120.000,00        |
| Subfunção: | 243 - Assistência à Criança e ao Adolescente                        | 0,00         | 60.000,00         | 182.900,00        | 84.000,00         | 144.000,00        | 470.900,00        |
| Programa:  | 802 - PROTEÇÃO SOCIAL BÁSICA  | 0,00         | 44.000,00         | 89.000,00         | 29.000,00         | 89.000,00         | 251.000,00        |
| Ação:      | 2.188 - CENTRO DA JUVENTUDE   | 0,00         | 44.000,00         | 89.000,00         | 29.000,00         | 89.000,00         | 251.000,00        |
|            | <b>273 - 3.1.90.04.00</b>   | <b>0,00</b>  | <b>4.000,00</b>   | <b>4.000,00</b>   | <b>4.000,00</b>   | <b>4.000,00</b>   | <b>16.000,00</b>  |
|            | 101 - MSC - 1.501.0000 Recursos Próprios                            | 0,00         | 4.000,00          | 4.000,00          | 4.000,00          | 4.000,00          | 16.000,00         |
|            | <b>274 - 3.1.90.11.00</b>   | <b>0,00</b>  | <b>30.000,00</b>  | <b>30.000,00</b>  | <b>10.000,00</b>  | <b>40.000,00</b>  | <b>110.000,00</b> |
|            | 101 - MSC - 1.501.0000 Recursos Próprios                            | 0,00         | 30.000,00         | 30.000,00         | 10.000,00         | 40.000,00         | 110.000,00        |
|            | <b>275 - 3.3.90.14.00</b>   | <b>0,00</b>  | <b>1.000,00</b>   | <b>1.000,00</b>   | <b>1.000,00</b>   | <b>1.000,00</b>   | <b>4.000,00</b>   |
|            | 101 - MSC - 1.501.0000 Recursos Próprios                            | 0,00         | 1.000,00          | 1.000,00          | 1.000,00          | 1.000,00          | 4.000,00          |
|            | <b>276 - 3.3.90.30.00</b>   | <b>0,00</b>  | <b>2.000,00</b>   | <b>2.000,00</b>   | <b>2.000,00</b>   | <b>2.000,00</b>   | <b>8.000,00</b>   |



**Demonstrativo de Compatibilidade entre PPA e LOA**

PPA 2022 - 2025 - Valores em R\$

|                              |  | Valor global | 2022                | 2023                | 2024                | 2025                | Total                |
|------------------------------|--|--------------|---------------------|---------------------|---------------------|---------------------|----------------------|
|                              | 101 - MSC - 1.501.0000 Recursos Próprios                           | 0,00         | 2.000,00            | 2.000,00            | 2.000,00            | 2.000,00            | 8.000,00             |
|                              | <b>277 - 3.3.90.36.00</b>  | <b>0,00</b>  | <b>5.000,00</b>     | <b>50.000,00</b>    | <b>10.000,00</b>    | <b>40.000,00</b>    | <b>105.000,00</b>    |
|                              | 101 - MSC - 1.501.0000 Recursos Próprios                           | 0,00         | 5.000,00            | 50.000,00           | 10.000,00           | 40.000,00           | 105.000,00           |
|                              | <b>278 - 3.3.90.39.00</b>  | <b>0,00</b>  | <b>2.000,00</b>     | <b>2.000,00</b>     | <b>2.000,00</b>     | <b>2.000,00</b>     | <b>8.000,00</b>      |
|                              | 101 - MSC - 1.501.0000 Recursos Próprios                           | 0,00         | 2.000,00            | 2.000,00            | 2.000,00            | 2.000,00            | 8.000,00             |
| Programa:                    | 816 - PROTEÇÃO SOCIAL ESPECIAL DE ALTA COMPLEXIDADE                | 0,00         | 6.000,00            | 73.900,00           | 35.000,00           | 35.000,00           | 149.900,00           |
| Ação:                        | 2.182 - COMBATE AO ABUSO SEXUAL DE CRIANÇAS E ADOLESCENTES         | 0,00         | 3.000,00            | 3.000,00            | 3.000,00            | 3.000,00            | 12.000,00            |
|                              | <b>252 - 3.3.90.30.00</b>  | <b>0,00</b>  | <b>1.000,00</b>     | <b>1.000,00</b>     | <b>1.000,00</b>     | <b>1.000,00</b>     | <b>4.000,00</b>      |
|                              | 101 - MSC - 1.501.0000 Recursos Próprios                           | 0,00         | 1.000,00            | 1.000,00            | 1.000,00            | 1.000,00            | 4.000,00             |
|                              | <b>253 - 3.3.90.36.00</b>  | <b>0,00</b>  | <b>1.000,00</b>     | <b>1.000,00</b>     | <b>1.000,00</b>     | <b>1.000,00</b>     | <b>4.000,00</b>      |
|                              | 101 - MSC - 1.501.0000 Recursos Próprios                           | 0,00         | 1.000,00            | 1.000,00            | 1.000,00            | 1.000,00            | 4.000,00             |
|                              | <b>254 - 3.3.90.39.00</b>  | <b>0,00</b>  | <b>1.000,00</b>     | <b>1.000,00</b>     | <b>1.000,00</b>     | <b>1.000,00</b>     | <b>4.000,00</b>      |
|                              | 101 - MSC - 1.501.0000 Recursos Próprios                           | 0,00         | 1.000,00            | 1.000,00            | 1.000,00            | 1.000,00            | 4.000,00             |
| Ação:                        | 2.186 - MANUTENÇÃO DE SERVIÇOS DE ACOLHIMENTO INSTITUCIONAL PARA   | 0,00         | 3.000,00            | 70.900,00           | 32.000,00           | 32.000,00           | 137.900,00           |
|                              | <b>267 - 3.3.90.30.00</b>  | <b>0,00</b>  | <b>1.000,00</b>     | <b>1.000,00</b>     | <b>1.000,00</b>     | <b>1.000,00</b>     | <b>4.000,00</b>      |
|                              | 101 - MSC - 1.501.0000 Recursos Próprios                           | 0,00         | 1.000,00            | 1.000,00            | 1.000,00            | 1.000,00            | 4.000,00             |
|                              | <b>268 - 3.3.90.36.00</b>  | <b>0,00</b>  | <b>1.000,00</b>     | <b>1.000,00</b>     | <b>1.000,00</b>     | <b>1.000,00</b>     | <b>4.000,00</b>      |
|                              | 101 - MSC - 1.501.0000 Recursos Próprios                           | 0,00         | 1.000,00            | 1.000,00            | 1.000,00            | 1.000,00            | 4.000,00             |
|                              | <b>269 - 3.3.90.39.00</b>  | <b>0,00</b>  | <b>1.000,00</b>     | <b>68.900,00</b>    | <b>30.000,00</b>    | <b>30.000,00</b>    | <b>129.900,00</b>    |
|                              | 101 - MSC - 1.501.0000 Recursos Próprios                           | 0,00         | 1.000,00            | 68.900,00           | 30.000,00           | 30.000,00           | 129.900,00           |
| Programa:                    | 2702 - PROTEÇÃO SOCIAL ESPECIAL DE MÉDIA COMPLEXIDADE              | 0,00         | 10.000,00           | 20.000,00           | 20.000,00           | 20.000,00           | 70.000,00            |
| Ação:                        | 2.183 - MANUTENÇÃO DE GESTÃO DAS AÇÕES ESTRATÉGICAS DO PROGRAMA DE | 0,00         | 3.000,00            | 3.000,00            | 3.000,00            | 3.000,00            | 12.000,00            |
|                              | <b>255 - 3.3.90.30.00</b>  | <b>0,00</b>  | <b>1.000,00</b>     | <b>1.000,00</b>     | <b>1.000,00</b>     | <b>1.000,00</b>     | <b>4.000,00</b>      |
|                              | 101 - MSC - 1.501.0000 Recursos Próprios                           | 0,00         | 1.000,00            | 1.000,00            | 1.000,00            | 1.000,00            | 4.000,00             |
|                              | <b>256 - 3.3.90.36.00</b>  | <b>0,00</b>  | <b>1.000,00</b>     | <b>1.000,00</b>     | <b>1.000,00</b>     | <b>1.000,00</b>     | <b>4.000,00</b>      |
|                              | 101 - MSC - 1.501.0000 Recursos Próprios                           | 0,00         | 1.000,00            | 1.000,00            | 1.000,00            | 1.000,00            | 4.000,00             |
|                              | <b>257 - 3.3.90.39.00</b>  | <b>0,00</b>  | <b>1.000,00</b>     | <b>1.000,00</b>     | <b>1.000,00</b>     | <b>1.000,00</b>     | <b>4.000,00</b>      |
|                              | 101 - MSC - 1.501.0000 Recursos Próprios                           | 0,00         | 1.000,00            | 1.000,00            | 1.000,00            | 1.000,00            | 4.000,00             |
| Ação:                        | 2.187 - MANUTENÇÃO DO SERVIÇO DE PROTEÇÃO SOCIAL A ADOLESCENTES EM | 0,00         | 7.000,00            | 17.000,00           | 17.000,00           | 17.000,00           | 58.000,00            |
|                              | <b>270 - 3.3.90.30.00</b>  | <b>0,00</b>  | <b>1.000,00</b>     | <b>1.000,00</b>     | <b>1.000,00</b>     | <b>1.000,00</b>     | <b>4.000,00</b>      |
|                              | 101 - MSC - 1.501.0000 Recursos Próprios                           | 0,00         | 1.000,00            | 1.000,00            | 1.000,00            | 1.000,00            | 4.000,00             |
|                              | <b>271 - 3.3.90.36.00</b>  | <b>0,00</b>  | <b>1.000,00</b>     | <b>1.000,00</b>     | <b>1.000,00</b>     | <b>1.000,00</b>     | <b>4.000,00</b>      |
|                              | 101 - MSC - 1.501.0000 Recursos Próprios                           | 0,00         | 1.000,00            | 1.000,00            | 1.000,00            | 1.000,00            | 4.000,00             |
|                              | <b>272 - 3.3.90.39.00</b>  | <b>0,00</b>  | <b>5.000,00</b>     | <b>15.000,00</b>    | <b>15.000,00</b>    | <b>15.000,00</b>    | <b>50.000,00</b>     |
|                              | 101 - MSC - 1.501.0000 Recursos Próprios                           | 0,00         | 5.000,00            | 15.000,00           | 15.000,00           | 15.000,00           | 50.000,00            |
| <b>Unidade gestora:</b>      | <b>9 - Câmara Municipal de Chã Grande</b>                          | <b>0,00</b>  | <b>3.020.000,00</b> | <b>3.120.000,00</b> | <b>4.000.000,00</b> | <b>4.400.000,00</b> | <b>14.540.000,00</b> |
| <b>Unidade orçamentária:</b> | <b>1001 - CORPO LEGISLATIVO</b>                                    | <b>0,00</b>  | <b>3.020.000,00</b> | <b>3.120.000,00</b> | <b>4.000.000,00</b> | <b>4.400.000,00</b> | <b>14.540.000,00</b> |

**Demonstrativo de Compatibilidade entre PPA e LOA**

PPA 2022 - 2025 - Valores em R\$

|  | Valor global | 2022                | 2023                | 2024         | 2025         | Total               |
|--|--------------|---------------------|---------------------|--------------|--------------|---------------------|
| Função: 1 - Legislativa  | 0,00         | 3.011.000,00        | 3.111.000,00        | 4.000.000,00 | 4.400.000,00 | 14.522.000,00       |
| Subfunção: 31 - Ação Legislativa   | 0,00         | 3.011.000,00        | 3.111.000,00        | 3.840.000,00 | 4.240.000,00 | 14.202.000,00       |
| Programa: 101 - GESTÃO ADMINISTRATIVA DA CÂMARA MUNICIPAL                  | 0,00         | 3.011.000,00        | 3.111.000,00        | 0,00         | 0,00         | 6.122.000,00        |
| Ação: 1.2 - CONSTRUÇÃO, REFORMA E/OU AMPLIAÇÃO DO PRÉDIO DO PODER          | 0,00         | 94.000,00           | 10.000,00           | 0,00         | 0,00         | 104.000,00          |
| <b>2 - 4.4.90.51.00</b>  | <b>0,00</b>  | <b>94.000,00</b>    | <b>10.000,00</b>    | <b>0,00</b>  | <b>0,00</b>  | <b>104.000,00</b>   |
| 101 - MSC - 1.501.0000 Recursos Próprios                                   | 0,00         | 94.000,00           | 10.000,00           | 0,00         | 0,00         | 104.000,00          |
| Ação: 1.3 - AQUISIÇÃO DE VEÍCULOS PARA O PODER LEGISLATIVO                 | 0,00         | 100.000,00          | 60.000,00           | 0,00         | 0,00         | 160.000,00          |
| <b>3 - 4.4.90.52.00</b>  | <b>0,00</b>  | <b>100.000,00</b>   | <b>60.000,00</b>    | <b>0,00</b>  | <b>0,00</b>  | <b>160.000,00</b>   |
| 101 - MSC - 1.501.0000 Recursos Próprios                                   | 0,00         | 100.000,00          | 60.000,00           | 0,00         | 0,00         | 160.000,00          |
| Ação: 1.4 - AQUISIÇÃO DE EQUIPAMENTOS DE INFORMÁTICA, PERIFÉRICOS EM GERAL | 0,00         | 15.000,00           | 15.000,00           | 0,00         | 0,00         | 30.000,00           |
| <b>4 - 4.4.90.52.00</b>  | <b>0,00</b>  | <b>15.000,00</b>    | <b>15.000,00</b>    | <b>0,00</b>  | <b>0,00</b>  | <b>30.000,00</b>    |
| 101 - MSC - 1.501.0000 Recursos Próprios                                   | 0,00         | 15.000,00           | 15.000,00           | 0,00         | 0,00         | 30.000,00           |
| Ação: 2.1 - GESTÃO ADMINISTRATIVA DA UNIDADE                               | 0,00         | 627.000,00          | 1.007.000,00        | 0,00         | 0,00         | 1.634.000,00        |
| <b>5 - 3.1.90.11.00</b>  | <b>0,00</b>  | <b>344.000,00</b>   | <b>574.000,00</b>   | <b>0,00</b>  | <b>0,00</b>  | <b>918.000,00</b>   |
| 101 - MSC - 1.501.0000 Recursos Próprios                                   | 0,00         | 344.000,00          | 574.000,00          | 0,00         | 0,00         | 918.000,00          |
| <b>6 - 3.1.90.16.00</b>  | <b>0,00</b>  | <b>5.000,00</b>     | <b>5.000,00</b>     | <b>0,00</b>  | <b>0,00</b>  | <b>10.000,00</b>    |
| 101 - MSC - 1.501.0000 Recursos Próprios                                   | 0,00         | 5.000,00            | 5.000,00            | 0,00         | 0,00         | 10.000,00           |
| <b>7 - 3.3.90.14.00</b>  | <b>0,00</b>  | <b>10.000,00</b>    | <b>50.000,00</b>    | <b>0,00</b>  | <b>0,00</b>  | <b>60.000,00</b>    |
| 101 - MSC - 1.501.0000 Recursos Próprios                                   | 0,00         | 10.000,00           | 50.000,00           | 0,00         | 0,00         | 60.000,00           |
| <b>1001 - 3.3.90.18.00</b>   | <b>0,00</b>  | <b>0,00</b>         | <b>10.000,00</b>    | <b>0,00</b>  | <b>0,00</b>  | <b>10.000,00</b>    |
| 101 - MSC - 1.501.0000 Recursos Próprios                                   | 0,00         | 0,00                | 10.000,00           | 0,00         | 0,00         | 10.000,00           |
| <b>8 - 3.3.90.30.00</b>  | <b>0,00</b>  | <b>84.000,00</b>    | <b>84.000,00</b>    | <b>0,00</b>  | <b>0,00</b>  | <b>168.000,00</b>   |
| 101 - MSC - 1.501.0000 Recursos Próprios                                   | 0,00         | 84.000,00           | 84.000,00           | 0,00         | 0,00         | 168.000,00          |
| <b>9 - 3.3.90.36.00</b>  | <b>0,00</b>  | <b>84.000,00</b>    | <b>84.000,00</b>    | <b>0,00</b>  | <b>0,00</b>  | <b>168.000,00</b>   |
| 101 - MSC - 1.501.0000 Recursos Próprios                                   | 0,00         | 84.000,00           | 84.000,00           | 0,00         | 0,00         | 168.000,00          |
| <b>10 - 3.3.90.39.00</b>   | <b>0,00</b>  | <b>100.000,00</b>   | <b>200.000,00</b>   | <b>0,00</b>  | <b>0,00</b>  | <b>300.000,00</b>   |
| 101 - MSC - 1.501.0000 Recursos Próprios                                   | 0,00         | 100.000,00          | 200.000,00          | 0,00         | 0,00         | 300.000,00          |
| Ação: 2.2 - SUBSÍDIOS DOS VEREADORES                                       | 0,00         | 1.360.000,00        | 1.110.000,00        | 0,00         | 0,00         | 2.470.000,00        |
| <b>11 - 3.1.90.11.00</b>   | <b>0,00</b>  | <b>1.360.000,00</b> | <b>1.110.000,00</b> | <b>0,00</b>  | <b>0,00</b>  | <b>2.470.000,00</b> |
| 101 - MSC - 1.501.0000 Recursos Próprios                                   | 0,00         | 1.360.000,00        | 1.110.000,00        | 0,00         | 0,00         | 2.470.000,00        |
| Ação: 2.3 - CONCESSÃO DE DIÁRIAS A VEREADORES                              | 0,00         | 60.000,00           | 150.000,00          | 0,00         | 0,00         | 210.000,00          |
| <b>12 - 3.3.90.14.00</b>   | <b>0,00</b>  | <b>60.000,00</b>    | <b>150.000,00</b>   | <b>0,00</b>  | <b>0,00</b>  | <b>210.000,00</b>   |
| 101 - MSC - 1.501.0000 Recursos Próprios                                   | 0,00         | 60.000,00           | 150.000,00          | 0,00         | 0,00         | 210.000,00          |
| Ação: 2.4 - CONSULTORIAS E ASSESSORIAS TÉCNICAS                            | 0,00         | 100.000,00          | 100.000,00          | 0,00         | 0,00         | 200.000,00          |
| <b>13 - 3.3.90.35.00</b>   | <b>0,00</b>  | <b>100.000,00</b>   | <b>100.000,00</b>   | <b>0,00</b>  | <b>0,00</b>  | <b>200.000,00</b>   |
| 101 - MSC - 1.501.0000 Recursos Próprios                                   | 0,00         | 100.000,00          | 100.000,00          | 0,00         | 0,00         | 200.000,00          |

**Demonstrativo de Compatibilidade entre PPA e LOA**

PPA 2022 - 2025 - Valores em R\$

|       |  | Valor global | 2022              | 2023              | 2024        | 2025        | Total             |
|-------|--|--------------|-------------------|-------------------|-------------|-------------|-------------------|
| Ação: | 2.5 - DESPESAS DE OBRIGAÇÕES VINDAS DE EXERCÍCIOS ANTERIORES     | 0,00         | 10.000,00         | 10.000,00         | 0,00        | 0,00        | 20.000,00         |
|       | <b>14 - 3.1.90.92.00</b>   | <b>0,00</b>  | <b>5.000,00</b>   | <b>5.000,00</b>   | <b>0,00</b> | <b>0,00</b> | <b>10.000,00</b>  |
|       | 101 - MSC - 1.501.0000 Recursos Próprios                         | 0,00         | 5.000,00          | 5.000,00          | 0,00        | 0,00        | 10.000,00         |
|       | <b>15 - 3.3.90.92.00</b>   | <b>0,00</b>  | <b>5.000,00</b>   | <b>5.000,00</b>   | <b>0,00</b> | <b>0,00</b> | <b>10.000,00</b>  |
|       | 101 - MSC - 1.501.0000 Recursos Próprios                         | 0,00         | 5.000,00          | 5.000,00          | 0,00        | 0,00        | 10.000,00         |
| Ação: | 2.6 - DESPESAS COM PASSAGENS E LOCOMOÇÃO                         | 0,00         | 10.000,00         | 10.000,00         | 0,00        | 0,00        | 20.000,00         |
|       | <b>16 - 3.3.90.33.00</b>   | <b>0,00</b>  | <b>10.000,00</b>  | <b>10.000,00</b>  | <b>0,00</b> | <b>0,00</b> | <b>20.000,00</b>  |
|       | 101 - MSC - 1.501.0000 Recursos Próprios                         | 0,00         | 10.000,00         | 10.000,00         | 0,00        | 0,00        | 20.000,00         |
| Ação: | 2.7 - VERBA INDENIZATÓRIA PELO EXERCÍCIO DA PRESIDÊNCIA DO PODER | 0,00         | 95.000,00         | 95.000,00         | 0,00        | 0,00        | 190.000,00        |
|       | <b>17 - 3.3.90.93.00</b>   | <b>0,00</b>  | <b>95.000,00</b>  | <b>95.000,00</b>  | <b>0,00</b> | <b>0,00</b> | <b>190.000,00</b> |
|       | 101 - MSC - 1.501.0000 Recursos Próprios                         | 0,00         | 95.000,00         | 95.000,00         | 0,00        | 0,00        | 190.000,00        |
| Ação: | 2.8 - RECOLHIMENTO DA CONTRIBUIÇÃO PREVIDENCIÁRIA PATRONAL       | 0,00         | 441.000,00        | 441.000,00        | 0,00        | 0,00        | 882.000,00        |
|       | <b>18 - 3.1.90.13.00</b>   | <b>0,00</b>  | <b>430.000,00</b> | <b>430.000,00</b> | <b>0,00</b> | <b>0,00</b> | <b>860.000,00</b> |
|       | 101 - MSC - 1.501.0000 Recursos Próprios                         | 0,00         | 430.000,00        | 430.000,00        | 0,00        | 0,00        | 860.000,00        |
|       | <b>19 - 3.1.91.13.00</b>   | <b>0,00</b>  | <b>5.000,00</b>   | <b>5.000,00</b>   | <b>0,00</b> | <b>0,00</b> | <b>10.000,00</b>  |
|       | 101 - MSC - 1.501.0000 Recursos Próprios                         | 0,00         | 5.000,00          | 5.000,00          | 0,00        | 0,00        | 10.000,00         |
|       | <b>20 - 3.3.90.47.00</b>   | <b>0,00</b>  | <b>6.000,00</b>   | <b>6.000,00</b>   | <b>0,00</b> | <b>0,00</b> | <b>12.000,00</b>  |
|       | 101 - MSC - 1.501.0000 Recursos Próprios                         | 0,00         | 6.000,00          | 6.000,00          | 0,00        | 0,00        | 12.000,00         |
| Ação: | 2.9 - DESPESAS COM CERIMONIAL E EVENTOS DO PODER LEGISLATIVO     | 0,00         | 15.000,00         | 15.000,00         | 0,00        | 0,00        | 30.000,00         |
|       | <b>21 - 3.3.90.30.00</b>   | <b>0,00</b>  | <b>5.000,00</b>   | <b>5.000,00</b>   | <b>0,00</b> | <b>0,00</b> | <b>10.000,00</b>  |
|       | 101 - MSC - 1.501.0000 Recursos Próprios                         | 0,00         | 5.000,00          | 5.000,00          | 0,00        | 0,00        | 10.000,00         |
|       | <b>22 - 3.3.90.36.00</b>   | <b>0,00</b>  | <b>5.000,00</b>   | <b>5.000,00</b>   | <b>0,00</b> | <b>0,00</b> | <b>10.000,00</b>  |
|       | 101 - MSC - 1.501.0000 Recursos Próprios                         | 0,00         | 5.000,00          | 5.000,00          | 0,00        | 0,00        | 10.000,00         |
|       | <b>23 - 3.3.90.39.00</b>   | <b>0,00</b>  | <b>5.000,00</b>   | <b>5.000,00</b>   | <b>0,00</b> | <b>0,00</b> | <b>10.000,00</b>  |
|       | 101 - MSC - 1.501.0000 Recursos Próprios                         | 0,00         | 5.000,00          | 5.000,00          | 0,00        | 0,00        | 10.000,00         |
| Ação: | 2.10 - LOCAÇÃO E MANUTENÇÃO DE VEÍCULOS                          | 0,00         | 11.000,00         | 11.000,00         | 0,00        | 0,00        | 22.000,00         |
|       | <b>24 - 3.3.90.30.00</b>   | <b>0,00</b>  | <b>3.000,00</b>   | <b>3.000,00</b>   | <b>0,00</b> | <b>0,00</b> | <b>6.000,00</b>   |
|       | 101 - MSC - 1.501.0000 Recursos Próprios                         | 0,00         | 3.000,00          | 3.000,00          | 0,00        | 0,00        | 6.000,00          |
|       | <b>25 - 3.3.90.36.00</b>   | <b>0,00</b>  | <b>5.000,00</b>   | <b>5.000,00</b>   | <b>0,00</b> | <b>0,00</b> | <b>10.000,00</b>  |
|       | 101 - MSC - 1.501.0000 Recursos Próprios                         | 0,00         | 5.000,00          | 5.000,00          | 0,00        | 0,00        | 10.000,00         |
|       | <b>26 - 3.3.90.39.00</b>   | <b>0,00</b>  | <b>3.000,00</b>   | <b>3.000,00</b>   | <b>0,00</b> | <b>0,00</b> | <b>6.000,00</b>   |
|       | 101 - MSC - 1.501.0000 Recursos Próprios                         | 0,00         | 3.000,00          | 3.000,00          | 0,00        | 0,00        | 6.000,00          |
| Ação: | 2.11 - DIVULGAÇÃO INSTITUCIONAL                                  | 0,00         | 15.000,00         | 15.000,00         | 0,00        | 0,00        | 30.000,00         |
|       | <b>27 - 3.3.90.30.00</b>   | <b>0,00</b>  | <b>5.000,00</b>   | <b>5.000,00</b>   | <b>0,00</b> | <b>0,00</b> | <b>10.000,00</b>  |
|       | 101 - MSC - 1.501.0000 Recursos Próprios                         | 0,00         | 5.000,00          | 5.000,00          | 0,00        | 0,00        | 10.000,00         |
|       | <b>28 - 3.3.90.36.00</b>   | <b>0,00</b>  | <b>5.000,00</b>   | <b>5.000,00</b>   | <b>0,00</b> | <b>0,00</b> | <b>10.000,00</b>  |

**Demonstrativo de Compatibilidade entre PPA e LOA**

**PPA 2022 - 2025 - Valores em R\$**

|           |  | Valor global | 2022             | 2023             | 2024              | 2025              | Total             |
|-----------|--|--------------|------------------|------------------|-------------------|-------------------|-------------------|
|           | 101 - MSC - 1.501.0000 Recursos Próprios                           | 0,00         | 5.000,00         | 5.000,00         | 0,00              | 0,00              | 10.000,00         |
|           | <b>29 - 3.3.90.39.00</b>   | <b>0,00</b>  | <b>5.000,00</b>  | <b>5.000,00</b>  | <b>0,00</b>       | <b>0,00</b>       | <b>10.000,00</b>  |
|           | 101 - MSC - 1.501.0000 Recursos Próprios                           | 0,00         | 5.000,00         | 5.000,00         | 0,00              | 0,00              | 10.000,00         |
| Ação:     | 2.12 - TREINAMENTO, CAPACITAÇÃO E QUALIFICAÇÃO DE AGENTES PÚBLICOS | 0,00         | 11.000,00        | 11.000,00        | 0,00              | 0,00              | 22.000,00         |
|           | <b>30 - 3.3.90.36.00</b>   | <b>0,00</b>  | <b>5.000,00</b>  | <b>5.000,00</b>  | <b>0,00</b>       | <b>0,00</b>       | <b>10.000,00</b>  |
|           | 101 - MSC - 1.501.0000 Recursos Próprios                           | 0,00         | 5.000,00         | 5.000,00         | 0,00              | 0,00              | 10.000,00         |
|           | <b>31 - 3.3.90.39.00</b>   | <b>0,00</b>  | <b>6.000,00</b>  | <b>6.000,00</b>  | <b>0,00</b>       | <b>0,00</b>       | <b>12.000,00</b>  |
|           | 101 - MSC - 1.501.0000 Recursos Próprios                           | 0,00         | 6.000,00         | 6.000,00         | 0,00              | 0,00              | 12.000,00         |
| Ação:     | 2.13 - MODERNIZAÇÃO ADMINISTRATIVA E INFORMATIZAÇÃO DOS PROC. DA   | 0,00         | 15.000,00        | 15.000,00        | 0,00              | 0,00              | 30.000,00         |
|           | <b>32 - 3.3.90.35.00</b>   | <b>0,00</b>  | <b>5.000,00</b>  | <b>5.000,00</b>  | <b>0,00</b>       | <b>0,00</b>       | <b>10.000,00</b>  |
|           | 101 - MSC - 1.501.0000 Recursos Próprios                           | 0,00         | 5.000,00         | 5.000,00         | 0,00              | 0,00              | 10.000,00         |
|           | <b>33 - 3.3.90.36.00</b>   | <b>0,00</b>  | <b>5.000,00</b>  | <b>5.000,00</b>  | <b>0,00</b>       | <b>0,00</b>       | <b>10.000,00</b>  |
|           | 101 - MSC - 1.501.0000 Recursos Próprios                           | 0,00         | 5.000,00         | 5.000,00         | 0,00              | 0,00              | 10.000,00         |
|           | <b>34 - 3.3.90.39.00</b>   | <b>0,00</b>  | <b>5.000,00</b>  | <b>5.000,00</b>  | <b>0,00</b>       | <b>0,00</b>       | <b>10.000,00</b>  |
|           | 101 - MSC - 1.501.0000 Recursos Próprios                           | 0,00         | 5.000,00         | 5.000,00         | 0,00              | 0,00              | 10.000,00         |
| Ação:     | 2.14 - MANUTENÇÃO DO SISTEMA DE CONTROLE INTERNO DA CÂMARA DE      | 0,00         | 32.000,00        | 36.000,00        | 0,00              | 0,00              | 68.000,00         |
|           | <b>35 - 3.1.90.11.00</b>   | <b>0,00</b>  | <b>11.000,00</b> | <b>15.000,00</b> | <b>0,00</b>       | <b>0,00</b>       | <b>26.000,00</b>  |
|           | 101 - MSC - 1.501.0000 Recursos Próprios                           | 0,00         | 11.000,00        | 15.000,00        | 0,00              | 0,00              | 26.000,00         |
|           | <b>36 - 3.1.90.13.00</b>   | <b>0,00</b>  | <b>5.000,00</b>  | <b>5.000,00</b>  | <b>0,00</b>       | <b>0,00</b>       | <b>10.000,00</b>  |
|           | 101 - MSC - 1.501.0000 Recursos Próprios                           | 0,00         | 5.000,00         | 5.000,00         | 0,00              | 0,00              | 10.000,00         |
|           | <b>37 - 3.1.91.13.00</b>   | <b>0,00</b>  | <b>1.000,00</b>  | <b>1.000,00</b>  | <b>0,00</b>       | <b>0,00</b>       | <b>2.000,00</b>   |
|           | 101 - MSC - 1.501.0000 Recursos Próprios                           | 0,00         | 1.000,00         | 1.000,00         | 0,00              | 0,00              | 2.000,00          |
|           | <b>38 - 3.3.90.30.00</b>   | <b>0,00</b>  | <b>5.000,00</b>  | <b>5.000,00</b>  | <b>0,00</b>       | <b>0,00</b>       | <b>10.000,00</b>  |
|           | 101 - MSC - 1.501.0000 Recursos Próprios                           | 0,00         | 5.000,00         | 5.000,00         | 0,00              | 0,00              | 10.000,00         |
|           | <b>39 - 3.3.90.36.00</b>   | <b>0,00</b>  | <b>5.000,00</b>  | <b>5.000,00</b>  | <b>0,00</b>       | <b>0,00</b>       | <b>10.000,00</b>  |
|           | 101 - MSC - 1.501.0000 Recursos Próprios                           | 0,00         | 5.000,00         | 5.000,00         | 0,00              | 0,00              | 10.000,00         |
|           | <b>40 - 3.3.90.39.00</b>   | <b>0,00</b>  | <b>5.000,00</b>  | <b>5.000,00</b>  | <b>0,00</b>       | <b>0,00</b>       | <b>10.000,00</b>  |
|           | 101 - MSC - 1.501.0000 Recursos Próprios                           | 0,00         | 5.000,00         | 5.000,00         | 0,00              | 0,00              | 10.000,00         |
| Programa: | 2707 - PROCESSO LEGISLATIVO  | 0,00         | 0,00             | 0,00             | 3.840.000,00      | 4.240.000,00      | 8.080.000,00      |
| Ação:     | 1.310 - AMPLIAÇÃO, REFORMAS E ADEQUAÇÕES DA SEDE DO LEGISLATIVO    | 0,00         | 0,00             | 0,00             | 80.000,00         | 120.000,00        | 200.000,00        |
|           | <b>1017 - 4.4.90.51.00</b>   | <b>0,00</b>  | <b>0,00</b>      | <b>0,00</b>      | <b>80.000,00</b>  | <b>120.000,00</b> | <b>200.000,00</b> |
|           | 101 - MSC - 1.501.0000 Recursos Próprios                           | 0,00         | 0,00             | 0,00             | 80.000,00         | 120.000,00        | 200.000,00        |
| Ação:     | 1.311 - AQUISIÇÃO DE VEÍCULOS AUTOMOTOR PARA A UNIDADE             | 0,00         | 0,00             | 0,00             | 100.000,00        | 130.000,00        | 230.000,00        |
|           | <b>1018 - 4.4.90.52.00</b>   | <b>0,00</b>  | <b>0,00</b>      | <b>0,00</b>      | <b>100.000,00</b> | <b>130.000,00</b> | <b>230.000,00</b> |
|           | 101 - MSC - 1.501.0000 Recursos Próprios                           | 0,00         | 0,00             | 0,00             | 100.000,00        | 130.000,00        | 230.000,00        |
| Ação:     | 1.312 - SUPRIMENTO DE EQUIPAMENTOS PARA MANUTENÇÃO FUNCIONAL DO    | 0,00         | 0,00             | 0,00             | 100.000,00        | 100.000,00        | 200.000,00        |

## Demonstrativo de Compatibilidade entre PPA e LOA

|       |  | PPA 2022 - 2025 - Valores em R\$ |             |             |                     |                     |                     |
|-------|--|----------------------------------|-------------|-------------|---------------------|---------------------|---------------------|
|       |  | Valor global                     | 2022        | 2023        | 2024                | 2025                | Total               |
|       | <b>1019 - 4.4.90.52.00</b>                                       | <b>0,00</b>                      | <b>0,00</b> | <b>0,00</b> | <b>100.000,00</b>   | <b>100.000,00</b>   | <b>200.000,00</b>   |
|       | 101 - MSC - 1.501.0000 Recursos Próprios                         | 0,00                             | 0,00        | 0,00        | 100.000,00          | 100.000,00          | 200.000,00          |
| Ação: | 2.873 - MANUTENÇÃO DAS AÇÕES DE GESTÃO E COORDENADORIA DA CÂMARA | 0,00                             | 0,00        | 0,00        | 670.000,00          | 770.000,00          | 1.440.000,00        |
|       | <b>1020 - 3.3.90.14.00</b>                                       | <b>0,00</b>                      | <b>0,00</b> | <b>0,00</b> | <b>30.000,00</b>    | <b>30.000,00</b>    | <b>60.000,00</b>    |
|       | 101 - MSC - 1.501.0000 Recursos Próprios                         | 0,00                             | 0,00        | 0,00        | 30.000,00           | 30.000,00           | 60.000,00           |
|       | <b>1021 - 3.3.90.30.00</b>                                       | <b>0,00</b>                      | <b>0,00</b> | <b>0,00</b> | <b>95.000,00</b>    | <b>95.000,00</b>    | <b>190.000,00</b>   |
|       | 101 - MSC - 1.501.0000 Recursos Próprios                         | 0,00                             | 0,00        | 0,00        | 95.000,00           | 95.000,00           | 190.000,00          |
|       | <b>1022 - 3.3.90.33.00</b>                                       | <b>0,00</b>                      | <b>0,00</b> | <b>0,00</b> | <b>5.000,00</b>     | <b>5.000,00</b>     | <b>10.000,00</b>    |
|       | 101 - MSC - 1.501.0000 Recursos Próprios                         | 0,00                             | 0,00        | 0,00        | 5.000,00            | 5.000,00            | 10.000,00           |
|       | <b>1023 - 3.3.90.35.00</b>                                       | <b>0,00</b>                      | <b>0,00</b> | <b>0,00</b> | <b>30.000,00</b>    | <b>30.000,00</b>    | <b>60.000,00</b>    |
|       | 101 - MSC - 1.501.0000 Recursos Próprios                         | 0,00                             | 0,00        | 0,00        | 30.000,00           | 30.000,00           | 60.000,00           |
|       | <b>1024 - 3.3.90.36.00</b>                                       | <b>0,00</b>                      | <b>0,00</b> | <b>0,00</b> | <b>100.000,00</b>   | <b>100.000,00</b>   | <b>200.000,00</b>   |
|       | 101 - MSC - 1.501.0000 Recursos Próprios                         | 0,00                             | 0,00        | 0,00        | 100.000,00          | 100.000,00          | 200.000,00          |
|       | <b>1025 - 3.3.90.39.00</b>                                       | <b>0,00</b>                      | <b>0,00</b> | <b>0,00</b> | <b>400.000,00</b>   | <b>500.000,00</b>   | <b>900.000,00</b>   |
|       | 101 - MSC - 1.501.0000 Recursos Próprios                         | 0,00                             | 0,00        | 0,00        | 400.000,00          | 500.000,00          | 900.000,00          |
|       | <b>1026 - 3.3.90.92.00</b>                                       | <b>0,00</b>                      | <b>0,00</b> | <b>0,00</b> | <b>5.000,00</b>     | <b>5.000,00</b>     | <b>10.000,00</b>    |
|       | 101 - MSC - 1.501.0000 Recursos Próprios                         | 0,00                             | 0,00        | 0,00        | 5.000,00            | 5.000,00            | 10.000,00           |
|       | <b>1027 - 3.3.90.93.00</b>                                       | <b>0,00</b>                      | <b>0,00</b> | <b>0,00</b> | <b>5.000,00</b>     | <b>5.000,00</b>     | <b>10.000,00</b>    |
|       | 101 - MSC - 1.501.0000 Recursos Próprios                         | 0,00                             | 0,00        | 0,00        | 5.000,00            | 5.000,00            | 10.000,00           |
| Ação: | 2.874 - FOLHA DE PESSOAL E ENCARGOS SOCIAIS DOS VEREADORES DO    | 0,00                             | 0,00        | 0,00        | 1.655.000,00        | 1.655.000,00        | 3.310.000,00        |
|       | <b>1028 - 3.1.90.11.00</b>                                       | <b>0,00</b>                      | <b>0,00</b> | <b>0,00</b> | <b>1.300.000,00</b> | <b>1.300.000,00</b> | <b>2.600.000,00</b> |
|       | 101 - MSC - 1.501.0000 Recursos Próprios                         | 0,00                             | 0,00        | 0,00        | 1.300.000,00        | 1.300.000,00        | 2.600.000,00        |
|       | <b>1029 - 3.1.90.13.00</b>                                       | <b>0,00</b>                      | <b>0,00</b> | <b>0,00</b> | <b>300.000,00</b>   | <b>300.000,00</b>   | <b>600.000,00</b>   |
|       | 101 - MSC - 1.501.0000 Recursos Próprios                         | 0,00                             | 0,00        | 0,00        | 300.000,00          | 300.000,00          | 600.000,00          |
|       | <b>1030 - 3.1.90.91.00</b>                                       | <b>0,00</b>                      | <b>0,00</b> | <b>0,00</b> | <b>5.000,00</b>     | <b>5.000,00</b>     | <b>10.000,00</b>    |
|       | 101 - MSC - 1.501.0000 Recursos Próprios                         | 0,00                             | 0,00        | 0,00        | 5.000,00            | 5.000,00            | 10.000,00           |
|       | <b>1031 - 3.3.90.14.00</b>                                       | <b>0,00</b>                      | <b>0,00</b> | <b>0,00</b> | <b>50.000,00</b>    | <b>50.000,00</b>    | <b>100.000,00</b>   |
|       | 101 - MSC - 1.501.0000 Recursos Próprios                         | 0,00                             | 0,00        | 0,00        | 50.000,00           | 50.000,00           | 100.000,00          |
| Ação: | 2.875 - FOLHA DE PESSOAL E ENCARGOS SOCIAIS DOS SERVIDORES       | 0,00                             | 0,00        | 0,00        | 790.000,00          | 1.020.000,00        | 1.810.000,00        |
|       | <b>1032 - 3.1.90.11.00</b>                                       | <b>0,00</b>                      | <b>0,00</b> | <b>0,00</b> | <b>650.000,00</b>   | <b>750.000,00</b>   | <b>1.400.000,00</b> |
|       | 101 - MSC - 1.501.0000 Recursos Próprios                         | 0,00                             | 0,00        | 0,00        | 650.000,00          | 750.000,00          | 1.400.000,00        |
|       | <b>1033 - 3.1.90.13.00</b>                                       | <b>0,00</b>                      | <b>0,00</b> | <b>0,00</b> | <b>100.000,00</b>   | <b>150.000,00</b>   | <b>250.000,00</b>   |
|       | 101 - MSC - 1.501.0000 Recursos Próprios                         | 0,00                             | 0,00        | 0,00        | 100.000,00          | 150.000,00          | 250.000,00          |
|       | <b>1034 - 3.1.90.91.00</b>                                       | <b>0,00</b>                      | <b>0,00</b> | <b>0,00</b> | <b>5.000,00</b>     | <b>5.000,00</b>     | <b>10.000,00</b>    |
|       | 101 - MSC - 1.501.0000 Recursos Próprios                         | 0,00                             | 0,00        | 0,00        | 5.000,00            | 5.000,00            | 10.000,00           |
|       | <b>1035 - 3.1.90.94.00</b>                                       | <b>0,00</b>                      | <b>0,00</b> | <b>0,00</b> | <b>5.000,00</b>     | <b>5.000,00</b>     | <b>10.000,00</b>    |
|       | 101 - MSC - 1.501.0000 Recursos Próprios                         | 0,00                             | 0,00        | 0,00        | 5.000,00            | 5.000,00            | 10.000,00           |

**Demonstrativo de Compatibilidade entre PPA e LOA**

PPA 2022 - 2025 - Valores em R\$

|       |  | Valor global | 2022        | 2023        | 2024              | 2025              | Total             |
|-------|--|--------------|-------------|-------------|-------------------|-------------------|-------------------|
|       | <b>1071 - 3.3.90.14.00</b>   | <b>0,00</b>  | <b>0,00</b> | <b>0,00</b> | <b>30.000,00</b>  | <b>110.000,00</b> | <b>140.000,00</b> |
|       | 101 - MSC - 1.501.0000 Recursos Próprios                               | 0,00         | 0,00        | 0,00        | 30.000,00         | 110.000,00        | 140.000,00        |
| Ação: | 2.876 - PAGAMENTO DA VERBA DE NATUREZA IDENIZATORIA AO PRESIDENTE DO   | 0,00         | 0,00        | 0,00        | 155.000,00        | 155.000,00        | 310.000,00        |
|       | <b>1036 - 3.3.90.93.00</b>   | <b>0,00</b>  | <b>0,00</b> | <b>0,00</b> | <b>155.000,00</b> | <b>155.000,00</b> | <b>310.000,00</b> |
|       | 101 - MSC - 1.501.0000 Recursos Próprios                               | 0,00         | 0,00        | 0,00        | 155.000,00        | 155.000,00        | 310.000,00        |
| Ação: | 2.877 - CONTRIBUIÇÃO PARA ENTIDADES REPRESENTATIVAS                    | 0,00         | 0,00        | 0,00        | 10.000,00         | 10.000,00         | 20.000,00         |
|       | <b>1037 - 3.3.90.41.00</b>   | <b>0,00</b>  | <b>0,00</b> | <b>0,00</b> | <b>10.000,00</b>  | <b>10.000,00</b>  | <b>20.000,00</b>  |
|       | 101 - MSC - 1.501.0000 Recursos Próprios                               | 0,00         | 0,00        | 0,00        | 10.000,00         | 10.000,00         | 20.000,00         |
| Ação: | 2.878 - AÇÕES E CAPACITAÇÃO, CONFERÊNCIAS PARA SERVIDORES E            | 0,00         | 0,00        | 0,00        | 30.000,00         | 30.000,00         | 60.000,00         |
|       | <b>1038 - 3.3.90.30.00</b>   | <b>0,00</b>  | <b>0,00</b> | <b>0,00</b> | <b>10.000,00</b>  | <b>10.000,00</b>  | <b>20.000,00</b>  |
|       | 101 - MSC - 1.501.0000 Recursos Próprios                               | 0,00         | 0,00        | 0,00        | 10.000,00         | 10.000,00         | 20.000,00         |
|       | <b>1039 - 3.3.90.36.00</b>   | <b>0,00</b>  | <b>0,00</b> | <b>0,00</b> | <b>10.000,00</b>  | <b>10.000,00</b>  | <b>20.000,00</b>  |
|       | 101 - MSC - 1.501.0000 Recursos Próprios                               | 0,00         | 0,00        | 0,00        | 10.000,00         | 10.000,00         | 20.000,00         |
|       | <b>1040 - 3.3.90.39.00</b>   | <b>0,00</b>  | <b>0,00</b> | <b>0,00</b> | <b>10.000,00</b>  | <b>10.000,00</b>  | <b>20.000,00</b>  |
|       | 101 - MSC - 1.501.0000 Recursos Próprios                               | 0,00         | 0,00        | 0,00        | 10.000,00         | 10.000,00         | 20.000,00         |
| Ação: | 2.879 - SERVIÇOS DE CERIMONIAL, TITULOS DE CIDADANIA E SESSÕES SOLENES | 0,00         | 0,00        | 0,00        | 30.000,00         | 30.000,00         | 60.000,00         |
|       | <b>1041 - 3.3.90.30.00</b>   | <b>0,00</b>  | <b>0,00</b> | <b>0,00</b> | <b>10.000,00</b>  | <b>10.000,00</b>  | <b>20.000,00</b>  |
|       | 101 - MSC - 1.501.0000 Recursos Próprios                               | 0,00         | 0,00        | 0,00        | 10.000,00         | 10.000,00         | 20.000,00         |
|       | <b>1042 - 3.3.90.36.00</b>   | <b>0,00</b>  | <b>0,00</b> | <b>0,00</b> | <b>10.000,00</b>  | <b>10.000,00</b>  | <b>20.000,00</b>  |
|       | 101 - MSC - 1.501.0000 Recursos Próprios                               | 0,00         | 0,00        | 0,00        | 10.000,00         | 10.000,00         | 20.000,00         |
|       | <b>1043 - 3.3.90.39.00</b>   | <b>0,00</b>  | <b>0,00</b> | <b>0,00</b> | <b>10.000,00</b>  | <b>10.000,00</b>  | <b>20.000,00</b>  |
|       | 101 - MSC - 1.501.0000 Recursos Próprios                               | 0,00         | 0,00        | 0,00        | 10.000,00         | 10.000,00         | 20.000,00         |
| Ação: | 2.880 - RECUPERAÇÃO, MELHORAMENTO E MANUTENÇÃO DO ESPAÇO DA SEDE       | 0,00         | 0,00        | 0,00        | 55.000,00         | 55.000,00         | 110.000,00        |
|       | <b>1051 - 3.3.90.30.00</b>   | <b>0,00</b>  | <b>0,00</b> | <b>0,00</b> | <b>30.000,00</b>  | <b>30.000,00</b>  | <b>60.000,00</b>  |
|       | 101 - MSC - 1.501.0000 Recursos Próprios                               | 0,00         | 0,00        | 0,00        | 30.000,00         | 30.000,00         | 60.000,00         |
|       | <b>1050 - 3.3.90.36.00</b>   | <b>0,00</b>  | <b>0,00</b> | <b>0,00</b> | <b>10.000,00</b>  | <b>10.000,00</b>  | <b>20.000,00</b>  |
|       | 101 - MSC - 1.501.0000 Recursos Próprios                               | 0,00         | 0,00        | 0,00        | 10.000,00         | 10.000,00         | 20.000,00         |
|       | <b>1052 - 3.3.90.39.00</b>   | <b>0,00</b>  | <b>0,00</b> | <b>0,00</b> | <b>15.000,00</b>  | <b>15.000,00</b>  | <b>30.000,00</b>  |
|       | 101 - MSC - 1.501.0000 Recursos Próprios                               | 0,00         | 0,00        | 0,00        | 15.000,00         | 15.000,00         | 30.000,00         |
| Ação: | 2.881 - PROGRMA DE ESTÁGIO EDUCATIVO SUPERVISIONADO                    | 0,00         | 0,00        | 0,00        | 25.000,00         | 25.000,00         | 50.000,00         |
|       | <b>1053 - 3.3.90.36.00</b>   | <b>0,00</b>  | <b>0,00</b> | <b>0,00</b> | <b>10.000,00</b>  | <b>10.000,00</b>  | <b>20.000,00</b>  |
|       | 101 - MSC - 1.501.0000 Recursos Próprios                               | 0,00         | 0,00        | 0,00        | 10.000,00         | 10.000,00         | 20.000,00         |
|       | <b>1054 - 3.3.90.39.00</b>   | <b>0,00</b>  | <b>0,00</b> | <b>0,00</b> | <b>15.000,00</b>  | <b>15.000,00</b>  | <b>30.000,00</b>  |
|       | 101 - MSC - 1.501.0000 Recursos Próprios                               | 0,00         | 0,00        | 0,00        | 15.000,00         | 15.000,00         | 30.000,00         |
| Ação: | 2.882 - CONTRIBUIÇÃO SOCIAL AO RGPS AUTONOMO                           | 0,00         | 0,00        | 0,00        | 5.000,00          | 5.000,00          | 10.000,00         |
|       | <b>1055 - 3.3.90.47.00</b>   | <b>0,00</b>  | <b>0,00</b> | <b>0,00</b> | <b>5.000,00</b>   | <b>5.000,00</b>   | <b>10.000,00</b>  |

**Demonstrativo de Compatibilidade entre PPA e LOA**

**PPA 2022 - 2025 - Valores em R\$**

|            |  | Valor global | 2022        | 2023        | 2024              | 2025              | Total             |
|------------|--|--------------|-------------|-------------|-------------------|-------------------|-------------------|
|            | 101 - MSC - 1.501.0000 Recursos Próprios                                     | 0,00         | 0,00        | 0,00        | 5.000,00          | 5.000,00          | 10.000,00         |
| Ação:      | <b>2.883 - AMORTIZAÇÃO DE DIVIDAS CONTRATUAIS</b>                            | <b>0,00</b>  | <b>0,00</b> | <b>0,00</b> | <b>5.000,00</b>   | <b>5.000,00</b>   | <b>10.000,00</b>  |
|            | <b>1056 - 4.6.90.71.00</b>   | <b>0,00</b>  | <b>0,00</b> | <b>0,00</b> | <b>5.000,00</b>   | <b>5.000,00</b>   | <b>10.000,00</b>  |
|            | 101 - MSC - 1.501.0000 Recursos Próprios                                     | 0,00         | 0,00        | 0,00        | 5.000,00          | 5.000,00          | 10.000,00         |
| Ação:      | <b>2.885 - IMPLANTAÇÃO DE SISTEMA DE HIPERMIDIA INTERLIGADO NA INTERNET,</b> | <b>0,00</b>  | <b>0,00</b> | <b>0,00</b> | <b>45.000,00</b>  | <b>45.000,00</b>  | <b>90.000,00</b>  |
|            | <b>1064 - 3.3.90.30.00</b>   | <b>0,00</b>  | <b>0,00</b> | <b>0,00</b> | <b>5.000,00</b>   | <b>5.000,00</b>   | <b>10.000,00</b>  |
|            | 101 - MSC - 1.501.0000 Recursos Próprios                                     | 0,00         | 0,00        | 0,00        | 5.000,00          | 5.000,00          | 10.000,00         |
|            | <b>1065 - 3.3.90.36.00</b>   | <b>0,00</b>  | <b>0,00</b> | <b>0,00</b> | <b>15.000,00</b>  | <b>15.000,00</b>  | <b>30.000,00</b>  |
|            | 101 - MSC - 1.501.0000 Recursos Próprios                                     | 0,00         | 0,00        | 0,00        | 15.000,00         | 15.000,00         | 30.000,00         |
|            | <b>1066 - 3.3.90.39.00</b>   | <b>0,00</b>  | <b>0,00</b> | <b>0,00</b> | <b>15.000,00</b>  | <b>15.000,00</b>  | <b>30.000,00</b>  |
|            | 101 - MSC - 1.501.0000 Recursos Próprios                                     | 0,00         | 0,00        | 0,00        | 15.000,00         | 15.000,00         | 30.000,00         |
|            | <b>1067 - 4.4.90.52.00</b>   | <b>0,00</b>  | <b>0,00</b> | <b>0,00</b> | <b>10.000,00</b>  | <b>10.000,00</b>  | <b>20.000,00</b>  |
|            | 101 - MSC - 1.501.0000 Recursos Próprios                                     | 0,00         | 0,00        | 0,00        | 10.000,00         | 10.000,00         | 20.000,00         |
| Ação:      | <b>2.886 - IMPLANTAÇÃO E MANUTENÇÃO DAS ATIVIDADES DA OUVIDORIA DO</b>       | <b>0,00</b>  | <b>0,00</b> | <b>0,00</b> | <b>85.000,00</b>  | <b>85.000,00</b>  | <b>170.000,00</b> |
|            | <b>1044 - 3.1.90.11.00</b>   | <b>0,00</b>  | <b>0,00</b> | <b>0,00</b> | <b>40.000,00</b>  | <b>40.000,00</b>  | <b>80.000,00</b>  |
|            | 101 - MSC - 1.501.0000 Recursos Próprios                                     | 0,00         | 0,00        | 0,00        | 40.000,00         | 40.000,00         | 80.000,00         |
|            | <b>1045 - 3.1.90.13.00</b>   | <b>0,00</b>  | <b>0,00</b> | <b>0,00</b> | <b>10.000,00</b>  | <b>10.000,00</b>  | <b>20.000,00</b>  |
|            | 101 - MSC - 1.501.0000 Recursos Próprios                                     | 0,00         | 0,00        | 0,00        | 10.000,00         | 10.000,00         | 20.000,00         |
|            | <b>1069 - 3.3.90.14.00</b>   | <b>0,00</b>  | <b>0,00</b> | <b>0,00</b> | <b>5.000,00</b>   | <b>5.000,00</b>   | <b>10.000,00</b>  |
|            | 101 - MSC - 1.501.0000 Recursos Próprios                                     | 0,00         | 0,00        | 0,00        | 5.000,00          | 5.000,00          | 10.000,00         |
|            | <b>1046 - 3.3.90.30.00</b>   | <b>0,00</b>  | <b>0,00</b> | <b>0,00</b> | <b>5.000,00</b>   | <b>5.000,00</b>   | <b>10.000,00</b>  |
|            | 101 - MSC - 1.501.0000 Recursos Próprios                                     | 0,00         | 0,00        | 0,00        | 5.000,00          | 5.000,00          | 10.000,00         |
|            | <b>1047 - 3.3.90.36.00</b>   | <b>0,00</b>  | <b>0,00</b> | <b>0,00</b> | <b>10.000,00</b>  | <b>10.000,00</b>  | <b>20.000,00</b>  |
|            | 101 - MSC - 1.501.0000 Recursos Próprios                                     | 0,00         | 0,00        | 0,00        | 10.000,00         | 10.000,00         | 20.000,00         |
|            | <b>1048 - 3.3.90.39.00</b>   | <b>0,00</b>  | <b>0,00</b> | <b>0,00</b> | <b>10.000,00</b>  | <b>10.000,00</b>  | <b>20.000,00</b>  |
|            | 101 - MSC - 1.501.0000 Recursos Próprios                                     | 0,00         | 0,00        | 0,00        | 10.000,00         | 10.000,00         | 20.000,00         |
|            | <b>1049 - 4.4.90.52.00</b>   | <b>0,00</b>  | <b>0,00</b> | <b>0,00</b> | <b>5.000,00</b>   | <b>5.000,00</b>   | <b>10.000,00</b>  |
|            | 101 - MSC - 1.501.0000 Recursos Próprios                                     | 0,00         | 0,00        | 0,00        | 5.000,00          | 5.000,00          | 10.000,00         |
| Subfunção: | 124 - Controle Interno   | 0,00         | 0,00        | 0,00        | 160.000,00        | 160.000,00        | 320.000,00        |
| Programa:  | 2707 - PROCESSO LEGISLATIVO  | 0,00         | 0,00        | 0,00        | 160.000,00        | 160.000,00        | 320.000,00        |
| Ação:      | <b>2.884 - MANUTENÇÃO DO SCI DO PODER LEGISLATIVO</b>                        | <b>0,00</b>  | <b>0,00</b> | <b>0,00</b> | <b>160.000,00</b> | <b>160.000,00</b> | <b>320.000,00</b> |
|            | <b>1057 - 3.1.90.11.00</b>   | <b>0,00</b>  | <b>0,00</b> | <b>0,00</b> | <b>100.000,00</b> | <b>100.000,00</b> | <b>200.000,00</b> |
|            | 101 - MSC - 1.501.0000 Recursos Próprios                                     | 0,00         | 0,00        | 0,00        | 100.000,00        | 100.000,00        | 200.000,00        |
|            | <b>1058 - 3.1.90.13.00</b>   | <b>0,00</b>  | <b>0,00</b> | <b>0,00</b> | <b>20.000,00</b>  | <b>20.000,00</b>  | <b>40.000,00</b>  |
|            | 101 - MSC - 1.501.0000 Recursos Próprios                                     | 0,00         | 0,00        | 0,00        | 20.000,00         | 20.000,00         | 40.000,00         |
|            | <b>1059 - 3.3.90.14.00</b>   | <b>0,00</b>  | <b>0,00</b> | <b>0,00</b> | <b>10.000,00</b>  | <b>10.000,00</b>  | <b>20.000,00</b>  |
|            | 101 - MSC - 1.501.0000 Recursos Próprios                                     | 0,00         | 0,00        | 0,00        | 10.000,00         | 10.000,00         | 20.000,00         |

**Demonstrativo de Compatibilidade entre PPA e LOA**

PPA 2022 - 2025 - Valores em R\$

|  | Valor global | 2022                | 2023                 | 2024                 | 2025                 | Total                |
|--|--------------|---------------------|----------------------|----------------------|----------------------|----------------------|
| <b>1060 - 3.3.90.30.00</b>   | <b>0,00</b>  | <b>0,00</b>         | <b>0,00</b>          | <b>5.000,00</b>      | <b>5.000,00</b>      | <b>10.000,00</b>     |
| 101 - MSC - 1.501.0000 Recursos Próprios   | 0,00         | 0,00                | 0,00                 | 5.000,00             | 5.000,00             | 10.000,00            |
| <b>1062 - 3.3.90.35.00</b>   | <b>0,00</b>  | <b>0,00</b>         | <b>0,00</b>          | <b>5.000,00</b>      | <b>5.000,00</b>      | <b>10.000,00</b>     |
| 101 - MSC - 1.501.0000 Recursos Próprios   | 0,00         | 0,00                | 0,00                 | 5.000,00             | 5.000,00             | 10.000,00            |
| <b>1061 - 3.3.90.36.00</b>   | <b>0,00</b>  | <b>0,00</b>         | <b>0,00</b>          | <b>5.000,00</b>      | <b>5.000,00</b>      | <b>10.000,00</b>     |
| 101 - MSC - 1.501.0000 Recursos Próprios   | 0,00         | 0,00                | 0,00                 | 5.000,00             | 5.000,00             | 10.000,00            |
| <b>1068 - 3.3.90.39.00</b>   | <b>0,00</b>  | <b>0,00</b>         | <b>0,00</b>          | <b>5.000,00</b>      | <b>5.000,00</b>      | <b>10.000,00</b>     |
| 101 - MSC - 1.501.0000 Recursos Próprios   | 0,00         | 0,00                | 0,00                 | 5.000,00             | 5.000,00             | 10.000,00            |
| <b>1063 - 4.4.90.52.00</b>   | <b>0,00</b>  | <b>0,00</b>         | <b>0,00</b>          | <b>10.000,00</b>     | <b>10.000,00</b>     | <b>20.000,00</b>     |
| 101 - MSC - 1.501.0000 Recursos Próprios   | 0,00         | 0,00                | 0,00                 | 10.000,00            | 10.000,00            | 20.000,00            |
| Função: 28 - Encargos Especiais  | 0,00         | 9.000,00            | 9.000,00             | 0,00                 | 0,00                 | 18.000,00            |
| Subfunção: 31 - Ação Legislativa   | 0,00         | 9.000,00            | 9.000,00             | 0,00                 | 0,00                 | 18.000,00            |
| Programa: 101 - GESTÃO ADMINISTRATIVA DA CÂMARA MUNICIPAL                              | 0,00         | 9.000,00            | 9.000,00             | 0,00                 | 0,00                 | 18.000,00            |
| Ação: 0.1 - AMORTIZAÇÃO DE DÍVIDAS CONTRAÍDAS JUNTO A OUTROS ÓRGÃOS                    | 0,00         | 9.000,00            | 9.000,00             | 0,00                 | 0,00                 | 18.000,00            |
| <b>41 - 3.3.90.93.00</b>   | <b>0,00</b>  | <b>4.000,00</b>     | <b>4.000,00</b>      | <b>0,00</b>          | <b>0,00</b>          | <b>8.000,00</b>      |
| 101 - MSC - 1.501.0000 Recursos Próprios   | 0,00         | 4.000,00            | 4.000,00             | 0,00                 | 0,00                 | 8.000,00             |
| <b>42 - 4.6.90.71.00</b>   | <b>0,00</b>  | <b>5.000,00</b>     | <b>5.000,00</b>      | <b>0,00</b>          | <b>0,00</b>          | <b>10.000,00</b>     |
| 101 - MSC - 1.501.0000 Recursos Próprios   | 0,00         | 5.000,00            | 5.000,00             | 0,00                 | 0,00                 | 10.000,00            |
| <b>Unidade gestora: 10 - Instituto de Previdência Chã - Grande ( CHAPREV)</b>          | <b>0,00</b>  | <b>8.900.000,00</b> | <b>11.000.000,00</b> | <b>12.520.000,00</b> | <b>13.200.000,00</b> | <b>45.620.000,00</b> |
| <b>Unidade orçamentária: 9004 - FUNDO DE PREVIDÊNCIA CHÃ GRANDE</b>                    | <b>0,00</b>  | <b>8.900.000,00</b> | <b>11.000.000,00</b> | <b>12.520.000,00</b> | <b>13.200.000,00</b> | <b>45.620.000,00</b> |
| Função: 4 - Administração  | 0,00         | 630.000,00          | 480.000,00           | 500.000,00           | 723.000,00           | 2.333.000,00         |
| Subfunção: 122 - Administração Geral   | 0,00         | 630.000,00          | 480.000,00           | 500.000,00           | 723.000,00           | 2.333.000,00         |
| Programa: 901 - MANUTENÇÃO DO REGIME PRÓPRIO DE PREVIDÊNCIA                            | 0,00         | 630.000,00          | 480.000,00           | 500.000,00           | 723.000,00           | 2.333.000,00         |
| Ação: 1.96 - EXECUÇÃO DE OBRAS, AQUISIÇÃO DE IMÓVEIS, MÓVEIS, MÁQUINAS E               | 0,00         | 30.000,00           | 15.000,00            | 15.000,00            | 45.000,00            | 105.000,00           |
| <b>43 - 4.4.90.51.00</b>   | <b>0,00</b>  | <b>10.000,00</b>    | <b>5.000,00</b>      | <b>5.000,00</b>      | <b>15.000,00</b>     | <b>35.000,00</b>     |
| 127 - MSC - 1.800.1111 Recursos Vinculados ao RPPS - Fundo de Capitalização (Plano Pre | 0,00         | 10.000,00           | 5.000,00             | 5.000,00             | 15.000,00            | 35.000,00            |
| <b>44 - 4.4.90.52.00</b>   | <b>0,00</b>  | <b>10.000,00</b>    | <b>5.000,00</b>      | <b>5.000,00</b>      | <b>15.000,00</b>     | <b>35.000,00</b>     |
| 127 - MSC - 1.800.1111 Recursos Vinculados ao RPPS - Fundo de Capitalização (Plano Pre | 0,00         | 10.000,00           | 5.000,00             | 5.000,00             | 15.000,00            | 35.000,00            |
| <b>45 - 4.4.90.61.00</b>   | <b>0,00</b>  | <b>10.000,00</b>    | <b>5.000,00</b>      | <b>5.000,00</b>      | <b>15.000,00</b>     | <b>35.000,00</b>     |
| 127 - MSC - 1.800.1111 Recursos Vinculados ao RPPS - Fundo de Capitalização (Plano Pre | 0,00         | 10.000,00           | 5.000,00             | 5.000,00             | 15.000,00            | 35.000,00            |
| Ação: 2.189 - GESTÃO ADMINISTRATIVA DO CHÁPREV   | 0,00         | 545.000,00          | 445.000,00           | 470.000,00           | 635.000,00           | 2.095.000,00         |
| <b>46 - 3.1.90.04.00</b>   | <b>0,00</b>  | <b>5.000,00</b>     | <b>5.000,00</b>      | <b>5.000,00</b>      | <b>10.000,00</b>     | <b>25.000,00</b>     |
| 127 - MSC - 1.800.1111 Recursos Vinculados ao RPPS - Fundo de Capitalização (Plano Pre | 0,00         | 5.000,00            | 5.000,00             | 5.000,00             | 10.000,00            | 25.000,00            |
| <b>47 - 3.1.90.11.00</b>   | <b>0,00</b>  | <b>125.000,00</b>   | <b>125.000,00</b>    | <b>150.000,00</b>    | <b>250.000,00</b>    | <b>650.000,00</b>    |
| 127 - MSC - 1.800.1111 Recursos Vinculados ao RPPS - Fundo de Capitalização (Plano Pre | 0,00         | 125.000,00          | 125.000,00           | 150.000,00           | 250.000,00           | 650.000,00           |
| <b>48 - 3.1.90.13.00</b>   | <b>0,00</b>  | <b>40.000,00</b>    | <b>10.000,00</b>     | <b>10.000,00</b>     | <b>20.000,00</b>     | <b>80.000,00</b>     |
| 127 - MSC - 1.800.1111 Recursos Vinculados ao RPPS - Fundo de Capitalização (Plano Pre | 0,00         | 40.000,00           | 10.000,00            | 10.000,00            | 20.000,00            | 80.000,00            |



**Demonstrativo de Compatibilidade entre PPA e LOA**

PPA 2022 - 2025 - Valores em R\$

|  | Valor global | 2022                | 2023                | 2024                 | 2025                 | Total                |
|--|--------------|---------------------|---------------------|----------------------|----------------------|----------------------|
| <b>49 - 3.1.91.13.00</b>   | <b>0,00</b>  | <b>40.000,00</b>    | <b>20.000,00</b>    | <b>20.000,00</b>     | <b>30.000,00</b>     | <b>110.000,00</b>    |
| 127 - MSC - 1.800.1111 Recursos Vinculados ao RPPS - Fundo de Capitalização (Plano Pre | 0,00         | 40.000,00           | 20.000,00           | 20.000,00            | 30.000,00            | 110.000,00           |
| <b>50 - 3.3.90.14.00</b>   | <b>0,00</b>  | <b>10.000,00</b>    | <b>5.000,00</b>     | <b>5.000,00</b>      | <b>10.000,00</b>     | <b>30.000,00</b>     |
| 127 - MSC - 1.800.1111 Recursos Vinculados ao RPPS - Fundo de Capitalização (Plano Pre | 0,00         | 10.000,00           | 5.000,00            | 5.000,00             | 10.000,00            | 30.000,00            |
| <b>51 - 3.3.90.30.00</b>   | <b>0,00</b>  | <b>10.000,00</b>    | <b>5.000,00</b>     | <b>5.000,00</b>      | <b>10.000,00</b>     | <b>30.000,00</b>     |
| 127 - MSC - 1.800.1111 Recursos Vinculados ao RPPS - Fundo de Capitalização (Plano Pre | 0,00         | 10.000,00           | 5.000,00            | 5.000,00             | 10.000,00            | 30.000,00            |
| <b>52 - 3.3.90.33.00</b>   | <b>0,00</b>  | <b>5.000,00</b>     | <b>5.000,00</b>     | <b>5.000,00</b>      | <b>10.000,00</b>     | <b>25.000,00</b>     |
| 127 - MSC - 1.800.1111 Recursos Vinculados ao RPPS - Fundo de Capitalização (Plano Pre | 0,00         | 5.000,00            | 5.000,00            | 5.000,00             | 10.000,00            | 25.000,00            |
| <b>53 - 3.3.90.35.00</b>   | <b>0,00</b>  | <b>125.000,00</b>   | <b>125.000,00</b>   | <b>125.000,00</b>    | <b>130.000,00</b>    | <b>505.000,00</b>    |
| 127 - MSC - 1.800.1111 Recursos Vinculados ao RPPS - Fundo de Capitalização (Plano Pre | 0,00         | 125.000,00          | 125.000,00          | 125.000,00           | 130.000,00           | 505.000,00           |
| <b>54 - 3.3.90.36.00</b>   | <b>0,00</b>  | <b>50.000,00</b>    | <b>10.000,00</b>    | <b>10.000,00</b>     | <b>25.000,00</b>     | <b>95.000,00</b>     |
| 127 - MSC - 1.800.1111 Recursos Vinculados ao RPPS - Fundo de Capitalização (Plano Pre | 0,00         | 50.000,00           | 10.000,00           | 10.000,00            | 25.000,00            | 95.000,00            |
| <b>55 - 3.3.90.39.00</b>   | <b>0,00</b>  | <b>125.000,00</b>   | <b>125.000,00</b>   | <b>125.000,00</b>    | <b>130.000,00</b>    | <b>505.000,00</b>    |
| 127 - MSC - 1.800.1111 Recursos Vinculados ao RPPS - Fundo de Capitalização (Plano Pre | 0,00         | 125.000,00          | 125.000,00          | 125.000,00           | 130.000,00           | 505.000,00           |
| <b>56 - 3.3.90.47.00</b>   | <b>0,00</b>  | <b>5.000,00</b>     | <b>5.000,00</b>     | <b>5.000,00</b>      | <b>5.000,00</b>      | <b>20.000,00</b>     |
| 127 - MSC - 1.800.1111 Recursos Vinculados ao RPPS - Fundo de Capitalização (Plano Pre | 0,00         | 5.000,00            | 5.000,00            | 5.000,00             | 5.000,00             | 20.000,00            |
| <b>57 - 3.3.90.92.00</b>   | <b>0,00</b>  | <b>5.000,00</b>     | <b>5.000,00</b>     | <b>5.000,00</b>      | <b>5.000,00</b>      | <b>20.000,00</b>     |
| 127 - MSC - 1.800.1111 Recursos Vinculados ao RPPS - Fundo de Capitalização (Plano Pre | 0,00         | 5.000,00            | 5.000,00            | 5.000,00             | 5.000,00             | 20.000,00            |
| Ação: 2.190 - CAPACITAÇÃO DE SERVIDORES DO CHĂPREV                                     | 0,00         | 55.000,00           | 20.000,00           | 15.000,00            | 43.000,00            | 133.000,00           |
| <b>58 - 3.3.90.14.00</b>   | <b>0,00</b>  | <b>5.000,00</b>     | <b>5.000,00</b>     | <b>5.000,00</b>      | <b>10.000,00</b>     | <b>25.000,00</b>     |
| 127 - MSC - 1.800.1111 Recursos Vinculados ao RPPS - Fundo de Capitalização (Plano Pre | 0,00         | 5.000,00            | 5.000,00            | 5.000,00             | 10.000,00            | 25.000,00            |
| <b>59 - 3.3.90.36.00</b>   | <b>0,00</b>  | <b>15.000,00</b>    | <b>5.000,00</b>     | <b>5.000,00</b>      | <b>13.000,00</b>     | <b>38.000,00</b>     |
| 127 - MSC - 1.800.1111 Recursos Vinculados ao RPPS - Fundo de Capitalização (Plano Pre | 0,00         | 15.000,00           | 5.000,00            | 5.000,00             | 13.000,00            | 38.000,00            |
| <b>60 - 3.3.90.39.00</b>   | <b>0,00</b>  | <b>35.000,00</b>    | <b>10.000,00</b>    | <b>5.000,00</b>      | <b>20.000,00</b>     | <b>70.000,00</b>     |
| 127 - MSC - 1.800.1111 Recursos Vinculados ao RPPS - Fundo de Capitalização (Plano Pre | 0,00         | 35.000,00           | 10.000,00           | 5.000,00             | 20.000,00            | 70.000,00            |
| Função: 9 - Previdência Social   | 0,00         | 8.260.000,00        | 10.510.000,00       | 12.010.000,00        | 12.410.000,00        | 43.190.000,00        |
| Subfunção: 272 - Previdência do Regime Estatutário                                     | 0,00         | 8.260.000,00        | 10.510.000,00       | 12.010.000,00        | 12.410.000,00        | 43.190.000,00        |
| Programa: 901 - MANUTENÇÃO DO REGIME PRÓPRIO DE PREVIDÊNCIA                            | 0,00         | 8.260.000,00        | 10.510.000,00       | 12.010.000,00        | 12.410.000,00        | 43.190.000,00        |
| Ação: 2.191 - CONCESSÃO DE BENEFÍCIOS PREVIDENCIÁRIOS                                  | 0,00         | 8.260.000,00        | 10.510.000,00       | 12.010.000,00        | 12.410.000,00        | 43.190.000,00        |
| <b>61 - 3.1.90.01.00</b>   | <b>0,00</b>  | <b>7.250.000,00</b> | <b>9.500.000,00</b> | <b>10.750.000,00</b> | <b>11.000.000,00</b> | <b>38.500.000,00</b> |
| 127 - MSC - 1.800.1111 Recursos Vinculados ao RPPS - Fundo de Capitalização (Plano Pre | 0,00         | 7.250.000,00        | 9.500.000,00        | 10.750.000,00        | 11.000.000,00        | 38.500.000,00        |
| <b>62 - 3.1.90.03.00</b>   | <b>0,00</b>  | <b>1.000.000,00</b> | <b>1.000.000,00</b> | <b>1.250.000,00</b>  | <b>1.400.000,00</b>  | <b>4.650.000,00</b>  |
| 127 - MSC - 1.800.1111 Recursos Vinculados ao RPPS - Fundo de Capitalização (Plano Pre | 0,00         | 1.000.000,00        | 1.000.000,00        | 1.250.000,00         | 1.400.000,00         | 4.650.000,00         |
| <b>63 - 3.1.90.92.00</b>   | <b>0,00</b>  | <b>5.000,00</b>     | <b>5.000,00</b>     | <b>5.000,00</b>      | <b>5.000,00</b>      | <b>20.000,00</b>     |
| 127 - MSC - 1.800.1111 Recursos Vinculados ao RPPS - Fundo de Capitalização (Plano Pre | 0,00         | 5.000,00            | 5.000,00            | 5.000,00             | 5.000,00             | 20.000,00            |
| <b>64 - 3.3.90.08.00</b>   | <b>0,00</b>  | <b>5.000,00</b>     | <b>5.000,00</b>     | <b>5.000,00</b>      | <b>5.000,00</b>      | <b>20.000,00</b>     |
| 127 - MSC - 1.800.1111 Recursos Vinculados ao RPPS - Fundo de Capitalização (Plano Pre | 0,00         | 5.000,00            | 5.000,00            | 5.000,00             | 5.000,00             | 20.000,00            |

**Demonstrativo de Compatibilidade entre PPA e LOA**

**PPA 2022 - 2025 - Valores em R\$**

|            |  | <b>Valor global</b> | <b>2022</b>     | <b>2023</b>     | <b>2024</b>     | <b>2025</b>      | <b>Total</b>     |
|------------|--|---------------------|-----------------|-----------------|-----------------|------------------|------------------|
| Função:    | 28 - Encargos Especiais  | 0,00                | 10.000,00       | 10.000,00       | 10.000,00       | 67.000,00        | 97.000,00        |
| Subfunção: | 846 - Outros Encargos Especiais  | 0,00                | 10.000,00       | 10.000,00       | 10.000,00       | 67.000,00        | 97.000,00        |
| Programa:  | 0 - Operações Especiais  | 0,00                | 10.000,00       | 10.000,00       | 10.000,00       | 67.000,00        | 97.000,00        |
| Ação:      | 0.7 - INDENIZAÇÕES E RESTITUIÇÕES  | 0,00                | 5.000,00        | 5.000,00        | 5.000,00        | 5.000,00         | 20.000,00        |
|            | <b>65 - 3.3.90.93.00</b>   | <b>0,00</b>         | <b>5.000,00</b> | <b>5.000,00</b> | <b>5.000,00</b> | <b>5.000,00</b>  | <b>20.000,00</b> |
|            | 127 - MSC - 1.800.1111 Recursos Vinculados ao RPPS - Fundo de Capitalização (Plano Pre | 0,00                | 5.000,00        | 5.000,00        | 5.000,00        | 5.000,00         | 20.000,00        |
| Ação:      | 0.8 - PRECATÓRIOS E SENTENÇAS JUDICIAIS  | 0,00                | 5.000,00        | 5.000,00        | 5.000,00        | 62.000,00        | 77.000,00        |
|            | <b>66 - 3.1.90.91.00</b>   | <b>0,00</b>         | <b>3.000,00</b> | <b>3.000,00</b> | <b>3.000,00</b> | <b>60.000,00</b> | <b>69.000,00</b> |
|            | 127 - MSC - 1.800.1111 Recursos Vinculados ao RPPS - Fundo de Capitalização (Plano Pre | 0,00                | 3.000,00        | 3.000,00        | 3.000,00        | 60.000,00        | 69.000,00        |
|            | <b>67 - 3.3.90.91.00</b>   | <b>0,00</b>         | <b>2.000,00</b> | <b>2.000,00</b> | <b>2.000,00</b> | <b>2.000,00</b>  | <b>8.000,00</b>  |
|            | 127 - MSC - 1.800.1111 Recursos Vinculados ao RPPS - Fundo de Capitalização (Plano Pre | 0,00                | 2.000,00        | 2.000,00        | 2.000,00        | 2.000,00         | 8.000,00         |



**Município de Chã Grande**  
Estado de Pernambuco

**ANEXO DE COMPATIBILIDADE ENTRE A LEI DE DIRETRIZES ORÇAMENTÁRIAS E A LEI ORÇAMENTÁRIA ANUAL**  
**2025**

R\$ milhares

| ESPECIFICAÇÃO                       | LDO 2025       |                  | ORÇAMENTO 2025 |                  |
|-------------------------------------|----------------|------------------|----------------|------------------|
|                                     | Valor Corrente | Valor Constante* | Valor Corrente | Valor Constante* |
| Receita Total                       | 189.480        | 182.455          | 189.480        | 182.455          |
| Receitas Primárias (I)              | 173.580        | 167.145          | 174.480        | 168.012          |
| Despesa Total                       | 189.480        | 182.455          | 189.480        | 182.455          |
| Despesas Primárias (II)             | 167.816        | 161.595          | 187.470        | 180.520          |
| Resultado Primário (III) = (I - II) | 5.964          | 5.743            | -12.990        | -12.508          |
| Amortização da Dívida Pública       | 1.390          | 1.338            | 1.420          | 1.367            |
| Reserva de Contigência              | 1.694          | 1.631            | 1.694          | 1.631            |

Nota: Valores constantes são o resultado dos valores correntes deflacionados (valores correntes sem a inflação média anual), para 2025 está sendo projetado 3,85% de inflação média anual, conforme previsto na LDO do município para 2025.

$$\text{VALOR CONSTANTE} = \text{VALOR CORRENTE} / 1,0385$$



**MUNICÍPIO DE CHÃ GRANDE**

**LEI ORÇAMENTÁRIA**

**DEMONSTRATIVO DO EFEITO SOBRE AS RECEITAS E DESPESAS DE ANISTIAS E/OU REMISSÕES  
2025**

AMF - Demonstrativo 7 (LRF, Art. 4º § 2º, inciso V)

R\$ milhares

| TRIBUTO      | MODALIDADE | SETORES/<br>PROGRAMAS/<br>BENEFICIÁRIO | RENÚNCIA DE RECEITA PREVISTA |      |      | COMPENSAÇÃO |
|--------------|------------|--|------------------------------|------|------|-------------|
|              |            |  | 2025                         | 2026 | 2027 |             |
|              |            |  |                              |      |      |             |
| <b>TOTAL</b> |            |  |                              |      |      | -           |

Nota:

Não são estimados valores, para renúncia de receita, relativos a eventual concessão de benefício fiscal, a serem concedidos nos termos do art. 14 da Lei de Responsabilidade Fiscal e nos termos do texto legal da Lei de Diretrizes Orçamentárias para 2025, devendo ser feito estudo de impacto orçamentário-financeiro por ocasião da concessão do benefício, durante o exercício respectivo.